صداوسیمای جمهوری اسلامی ایران
معاونت فضای مجازی
اتاق وضعیت

شماره ۲۵۰

تاریخ: ۱۴۰۲/۱۰/۰۱

روزنـــامه مطبوعات

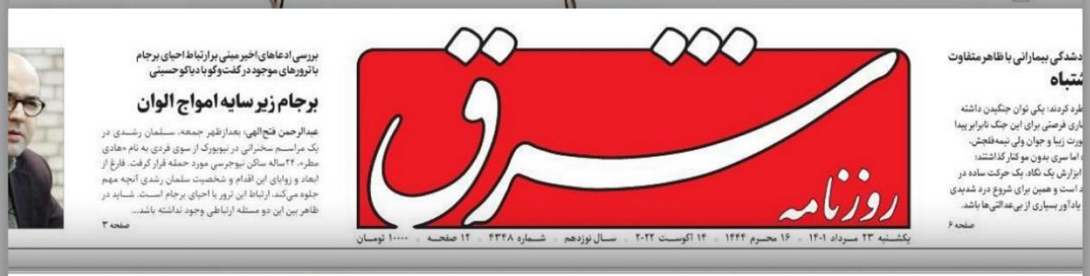

مقدمه

بررسی اهم تیترهای روزنامه های مهم به صورت یک نما در راستای اشراف بر مسائل مهم و جریان سازی که برای روزنامه ها مهم بوده است، برای اهالی رسانه و فضای مجازی و نیز تصمیم گیران حوزه های مختلف در کشور حائز اهمیت است. **گزارش روزنمای مطبوعات به صورت روزانه به بررسی نیم صفحه اول بیش از ۱۵۰ روزنامه ملی و استانی کشور می پردازد تا ضمن مقایسه زاویه نگاه روزنامه ها نسبت به مسائل مبتلابه و روز جامعه، تا حدودی نیز به سرعت و دسترسی آسان مخاطبین به این رسانه سنتی تلاش نماید.**

در این گزارش هیچ گونه تحلیل و فرا تحلیل و یا داده کاوی صورت نمیگیرد. و صرفا انعکاس نیم صفحه اول و تیتر های مهم روزنامه ها ارائه می گردد.

روزنامه اقتصادی صبح ایران

جهان صنعت

www.jahanesanat.ir

ISSN 2652-0762

سال بیستم ■ شماره ۵۴۲۳ ■ ۱۶ صفحه ■ قیمت ۷۰۰۰ تومان

شنبه ۲ دی ۱۴۰۲ ■ ۹ جمادی‌الثانی ۱۴۴۵ ■ ۲۳ دسامبر ۲۰۲۳

۲

فلاحت پیشه با اشاره به بیانیه اعراب و روسیه درباره جزایر سه‌گانه:

نمونه تازه ساده‌لوحی در سیاست خارجی ایران

۲

«جهان صنعت» از هماهنگی دستگاه‌های اجرایی علیه تولیدکنندگان گزارش می‌دهد

باج‌خواهی دولت از خودروسازان موفق

نسترن یوسف‌بکیان- آنچه در دولت سیزدهم به وضوح به چشم می‌خورد، به‌کارگیری سیاست‌های نسنجیده و اقدامات غیرکارشناسی پیاپی است که به صراحت این پیام را به تولیدکنندگان و سرمایه‌گذاران مخابره می‌کند که تولیدنکنند و سرمایه‌های خود را به محیط امنی انتقال دهند که کمتر در معرض خطر قرار گیرد. فضا دادن به بخش خصوصی، حمایت از تولید و پشتیبانی از این بخش به خصوص -

۸

«جهان صنعت» از ضربه ممنوعیت‌های صادراتی به تولید گزارش می‌دهد

توقف صادرات ام‌دی‌اف خام به دلایل نامعلوم

۱۲

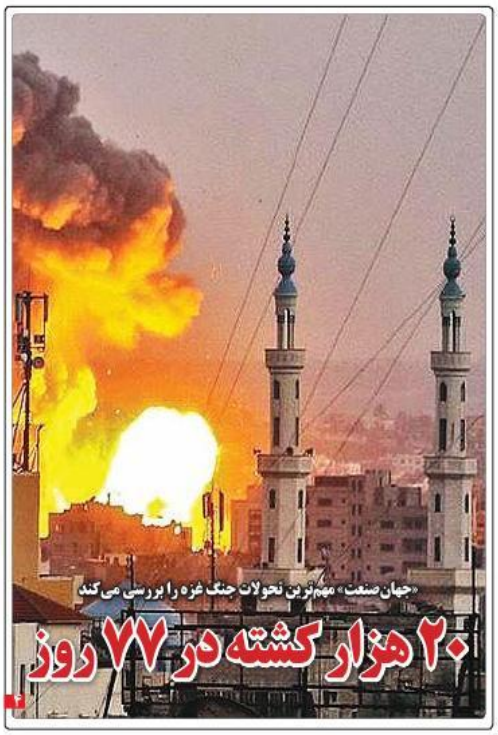

۴

سرمقاله

واژه‌سازی برای انکار واقعیت

نادر کریمی‌جونی - دشمن نقش مهمی در توجیه اتفاق‌های داخل کشورمان دارد. در تمام یا دست‌کم بیشتر رویدادهای منفی داخل ایران، مسوولیت وقوع و تبعات رویدادهای منفی به گردن دشمن انداخته و تلاش می‌شود تا جمهوری اسلامی و مسوولان آن از هرگونه دخالت و دست داشتن در پیدایش، تعمیق و -

ادامه در همین صفحه

یادداشت

علل عقب‌ماندگی دولت از «نهضت ملی مسکن»

فرشید پورحاجت

دولت نباید در بازار مسکن مداخله می‌کرد. این مداخله‌گری باید به بخش خصوصی کشور واگذار می‌شد. مجموعه کلان سراسری انبوه‌سازان کشور که یک نهاد صنفی و مدنی برگرفته از جامعه -

ادامه در همین صفحه

پرسش روز

نیش روسیه اقتضای طبیعتش است

یکم- اگر بخواهیم یکی از بدشانسی‌های ایرانیان را توضیح دهیم به کدام بدشانسی می‌توان اشاره کرد؟ واقعیت این است که همسایه بودن با روس‌ها که از دوره تزار تا امروز با ایرانیان جور نشده‌اند و همواره برای سرزمین‌ملی درسر داشته‌اند و هنوز هم دارند، یکی از بدشانسی‌های تاریخی است که هنوز ادامه دارد.

۱

نقد روز

اختراع واژه غریب فسادنما از سوی رییسی

«جهان صنعت»- سیاستمداران ایرانی پیروز در نبردهای خانگی برای استیلا بر انقلاب و کشور در سال‌های بلافاصله پس از انحلال رژیم شاهی در ایران برخی از گروه‌های حاکم بر کشور در ۱۰ ماه نخست انقلاب یعنی گروه‌های ملی- مذهبی را که دولت موقت را در اختیار داشتند -

ادامه در همین صفحه

«جهان صنعت» دلایل ساختاری تغییر میانگین تورم تاریخی ایران را بررسی می‌کند

چرا تورم چسبنده شد؟

۳

«جهان صنعت» از روندهای احتمالی موثر بر بازار سرمایه در ماه جاری گزارش می‌دهد

دورنمای بورس در دی‌ماه

۵

مرکز پژوهش‌های مجلس در گزارشی منتشر کرد

تحقق امنیت غذایی با اتکا بر تولید داخلی

۶

گفت‌وگوی «جهان صنعت» با عضو انجمن تولیدکنندگان فولاد ایران

پس‌لرزه‌های سخنان رییسی بر رکود فولاد

۹

«جهان صنعت» عمارت تاریخی دارایی را معرفی می‌کند

یادگار مدرنیته در قلب زنجان

۱۵

واکنوی کلیدواژه‌های تازه رییس دولت انقلابی در جریان سفر استانی به استان گلستان

فسادنما کیست؟!

۲

دیدگاه

سهامداران خرد مراقب دام حمایت مقطعی باشند

علی فراقی

«وضعیت حاضر بازار سرمایه را خصوصا از اوایل آبان ماه سال جاری باید یکی از کم‌ریسک‌ترین بازارها دانست که در کنار این ریسک کم می‌توان در کوتاه‌مدت و میان‌مدت انتظار یکی از بهترین بازدهی‌های ممکن را در میان دیگر بازارهای اقتصاد داخلی کشور داشت که می تواند تاید کننده همان گفته شخص بنده در

اقتصاد ابرار

Daily Economic News

شماره ۷۱۰۴

۸ صفحه

پر تیراژ ترین روزنامه اقتصادی در تاریخ مطبوعات ایران

SATURDAY - 23 DECEMBER 2023

شنبه ۲ دی ۱۴۰۲ - ۹ جمادی‌الثانیه ۱۴۴۵

اقتصاد ایران با چالش‌های ساختاری مواجه است

صفحه ۳

داستان ضد و نقیض گویی مسئولان درباره‌ی قیمت گذاری خودرو زیر چاپ می‌رود!

صفحه ۸

ناترازی بنزین در کمین واردات

صفحه ۴

سایه سنگین کسری بودجه بر سر صندوق توسعه

دولت سیزدهم نه تنها ۲۵ هزار میلیارد تومان بدهی سال گذشته خود به صندوق توسعه ملی را تسویه نکرده است، بلکه انتظار می‌رود دولت تا پایان سال ۱۷۰ هزار میلیارد تومان دیگر از منابع صندوق برداشت کند.

بسیاری از کارشناسان اقتصادی بارها تاکید کرده‌اند که کسری بودجه مزمن دولت، ریشه بخش عمده مشکلات اقتصادی کشور محسوب می‌شود. یکی از این مشکلات نیز نقش کسری بودجه در سرنوشت تلخ صندوق توسعه ملی توسعه است. زیرا این صندوق که با هدف حفظ منافع ناشی از منابع ملی مثل نفت و گاز برای نسل‌های آینده تاسیس ...

صفحه ۲

آزاد سازی نرخ تایر در حد وعده بود نه اجرا

درحالیکه چند روز پیش، خبری مبنی بر آزاد شدن نرخ تایر سواری‌ها منتشر شد، سخنگوی انجمن صنفی صنعت تایر ایران، ضمن تکذیب این موضوع، اعلام کرد...

صفحه ۸

فقط می‌گوییم در مصرف انرژی صرفه‌جویی کنید، چگونه، خود دانید!

عضو کمیسیون انرژی مجلس گفت: بیشترین عامل آلایندگی هوا موتورسیکلت‌هایی هستند که در سطح شهرهای بزرگ تردد دارند. از سوی دیگر خودروهای فرسوده...

صفحه ۴

بیشترین املاک در تهران به نام بانک ها سند خورده است!

نایب رئیس اتحادیه مشاوران املاک با بیان، بازار مسکن در ثبات نسبی قرار گرفته است، گفت: بانک‌ها الان بیشترین املاک را به‌صورت سازماندهی شده در تهران...

صفحه ۵

پسروی اجباری به طرف تولید کولرهای آبی کم مصرف

در پی تصمیم سه جانبه میان وزارت نیرو، صمت و سازمان استاندارد، تولید کولر آبی با سه رده پرچسب انرژی C, D, B حذف خواهد شد و از یک دی...

صفحه ۴

بررسی جذب سرمایه در بورس‌های عربی

در سال ۲۰۲۳، حداقل ده عرضه اولیه سهام (IPO) در مجموع ۳/۴ میلیارد دلار را جذب بازارهای عرب منطقه کرده است. این ارقام البته در مقایسه با سال ۲۰۲۲، از لحاظ...

صفحه ۶

دولت مدعی شفافیت و عدم معرفی گیرندگان ارز دولتی!

رئیس پیشین بانک مرکزی نوشت: شفافیت خیلی خوبه، ولی با این همه ادعای شفافیت، چرا بیش از دو ساله که انتشار لیست گیرندگان ارز دولتی و نیمایی متوقف و به روز رسانی...

صفحه ۳

آنگولا برای ترک اوپک برنامه ریزی می کند

وزیر نفت آنگولا اعلام کرد عضویت در اوپک دیگر به نفع این کشور نیست و از این گروه خارج می‌شود. آنگولا در روز پنجشنبه اعلام کرد...

صفحه ۴

بلاتکلیف ماندن ساختمان‌های ناتمام در اثرافت سرمایه‌گذاری

کارنامه سرمایه‌گذاری ساختمانی نیمسال اول ۱۴۰۲، راز کمیابی خانه‌های نو را نشان می‌دهد. آمارهای رسمی از انعکاس رکود ساخت مسکن در حلقه نهایی...

صفحه ۵

۲۲ماه از وعده رئیس جمهور گذشت سهامی به خودرو ساز تعلق نگرفت

خصوصی سازی خودروسازان ۲۲ ماه پس از وعده رئیس جمهور، به طور کامل اجرا نشده و خبری از واگذاری سهام آنها نیست. رئیس جمهور چندی پیش در نشستی...

صفحه ۶

عدم توجه به ظرفیت های دیجیتالی به کشور لطمه وارد می‌کند

رئیس مرکز پژوهش های مجلس با اشاره به اینکه بی توجهی به ظرفیت های جدید دیجیتالی به کشور لطمه وارد می کند، گفت: اگر درک صحیحی از تحول دیجیتال...

صفحه ۷

اقتصاد پویا

روزنامه اقتصادی، اجتماعی صبح ایران

شماره ۵۰۰۸

شنبه
۲ ■ ۱۰ ■ ۱۴۰۲
۹ جمادی الثانی ۱۴۴۵
2023 December 23
سال هجدهم
۸ صفحه
(به همراه ۲ صفحه دیجیتال)
۵۰۰۰ تومان

www.eghtesadepooya.ir

رئیس جمهور:

فرهنگ اصیل و غنی مردم ترکمن باید حفظ و تقویت شود

صفحه ۳

گزارش اقتصاد پویا از دستاورد های سفر شهردار تهران به چین:

ساخت و سازهای چینی با رویکرد تکنولوژی های نوین

شهردار تهران این روزها در هر جلسه و مراسمی دستاوردهای سفر چین را روایت می‌کند. در اولین گزارش از این سفر که در صحن شورای شهر تهران ارائه شد او از قرارداد یک میلیاردو ۴۰ میلیون دلاری در حوزه حمل ونقل خبر داد؛ قرار دادی که هفت سال در ایستگاه دولت معطل مانده بود. شهردار تهران دستاوردهای مالی و اقتصادی این سفر بالغ راسه میلیارد دلار عنوان کرد اما در هر دیدار بخش تازه‌ای از تفاهمنامه‌های شهرداری در این سفر اعلام می‌شود به تازگی شهردار تهران در نشستی با فراکسیون شوراها و مدیریت شهری مجلس بخش‌های دیگری از بسته قرار دادی شهرداری و تهران را اعلام کرد و از تفاهم ساخت ۲۰۰ هزار واحد مسکونی صنعتی، و پنج هتل پنج ستاره تا سقف پنج میلیارد دلار، ساخت سه مجموعه ورزشگاهی، ۲ مجموعه تفریحی و یک پارک آبی خبرداده است. به گفته شهردار تهران در مجموع این بسته قراردادی ۸ تا ۹ میلیارد دلار بحث و منبع مالی دارد.

صفحه ۴

بررسی اقتصاد پویا در مورد استقبال شهروندان از بازار وسایل کریسمس:

کریسمس بهانه‌ای برای شادمانی

- تنوع کم محصولات ایرانی، قاچاق و گرانی
- قیمت میلیونی وسایل کریسمس
- استقبال مسلمانان از کریسمس

صفحه ۳

عکس: علی احمدوند

در گفت و گو با اقتصادپویا مطرح شد:

افت شدید جایگاه مقالات ایرانی در جهان

صفحه ۵

پایش دیجیتال در دستور صنعت نفت

صفحه ۲

آفت برگخوار ذرت کشاورزان
صمدالله محمدی بافت
همین صفحه

بازارهای جدید محصولات کشاورزی
ذبیح الله اعظمی ساردوئی
صفحه ۲

واردات قطره چکانی خودرو
عبدالجلال ایری
صفحه ۲

شهرهای جدید ساحلی
محمدرضا رضایی کوچی
صفحه ۷

سرمقاله
حاشیه های ادامه دار بودجه
حسین محمودی‌اصل
بودجه ۱۴۰۳ پرچالش و پر از کسری

سازمان آگهی های روزنامه اقتصاد پویا
۰۲۱-۸۶۱۲۶۱۷۸
۰۹۱۲۴۶۰۲۸۱۷

روزنامه صبح ایران

کار و کارگر

- شنبه ۲ دی ۱۴۰۲
- ۹ جمادی الثانی ۱۴۴۵
- ۲۳ دسامبر ۲۰۲۳
- سال سی و چهارم ـ شماره ۹۳۶۶
- ۱۲ صفحه ـ تک شماره ۸۰۰۰۰ ریال

WWW.KARVAKAREGAR.COM

در یک دهه گذشته صورت گرفت

کاهش ۱۰ درصدی سهم سرمایه‌گذاری نسبت به تولید ناخالص داخلی

سهم سرمایه‌گذاری نسبت به تولید ناخالص داخلی در کشور از حدود ۳۰ درصد در یک دهه گذشته تنزل کرد و به حدود ۲۰ درصد رسید و با این شرایط شاهد کاهش ۱۰ درصدی سرمایه‌گذاری در این بخش بوده‌ایم.

متوسط رشد تولید ناخالص داخلی در ۱۰ سال گذشته حدود ۲ تا ۲.۲ درصد بوده و این روند نزولی شدن تشکیل سرمایه ثابت ناخالص در کشور نشان می‌دهد. قابلیت‌های ایجاد ظرفیت جدید برای رشد اقتصادی، به اندازه کافی توانمند نیست و باید برای ارتقای این قابلیت‌ها نیز اهتمام داشت. بررسی وضعیت سرمایه‌گذاری در کشور نشان می‌دهد که ما در حوزه تولید ناخالص داخلی با محاسبه نفت، رشد ۲.۸ درصدی را در سال ۱۴۰۱ داشته ایم که این رشد بدون محاسبه نفت، به رقم ۲.۵ درصدی رسیده است.

ادامه در صفحه ۹

کارو کارگر - هوشنگ هادی

کنترل تورم با گسترش فقر، هنر نیست

قنبری: کاهش قدرت خرید حقوق‌بگیران اقدامی نابخردانه است

- کاهش واقعی دستمزدها، جامعه را فقیرتر می‌کند
- مسئولان سازمان برنامه و بودجه درکی از وضعیت زندگی مردم ندارند
- رویکرد فعلی نتیجه‌ای جز حاکمیت و گسترش فقر در جامعه ندارد

صفحه ۴

رئیسی در آیین افتتاح پروژه فیبر نوری استان گلستان:

مشکل سرعت اینترنت برطرف شود

رئیسی گفت: توصیه‌ام به وزیر ارتباطات این است که جوان‌ها را دریابید و گلایه هایشان برای توسعه بستر و سرعت اینترنت را کمک عمدتا برای بهسره مندی ارتباطات علمی و تحصیلی و راه‌اندازی و توسعه کسب و کار است، مرتفع کنید.

به گزارش کارو کارگر، سید ابراهیم رئیسی در آیین افتتاح پروژه بزرگ فیبر نوری استان گلستان که در کارخانه فناوری پارک علم و فناوری گرگان برگزار شد ، اظهار کرد: امروز گلستان به عنوان نخستین استان هوشمند کشور معرفی می‌شود که اتفاقی بزرگ و ارزشمند است. وی با بیان اینکه امروز تمام زندگی مردم ارتباط تنگاتنگی با حوزه ارتباطات و فناوری اطلاعات داشته و همه سطوح زندگی در بستر اینترنت و ارتباطات فضای مجازی قرار گرفته است، خاطرنشان کرد: همه شاهدیم که در حال حاضر همه شئون زندگی مردم اعم از آموزش، کسب و کار، ارتباطات پولی و بانکی و خرید در بستر اینترنت شکل می‌گیرد.

رئیس جمهور با تاکید بر اینکه با توجه به محدودیت هایی که فیبر می دارد، فیبر نوری می تواند محدودیت های بسیاری را رفع کند، خاطرنشان کرد: من این گلایه مردم را به آقای وزیر منتقل کردم که سرعت اتصال و ارتباط اینترنت کند و پایین است و ایشان نیز با سرعت و همت پیگیر رفع این مشکل به نحو مقتضی هستند.

سید ابراهیم رئیسی، همچنین در جریان افتتاح فاز اول پروژه علاج بخشی و احیای خلیج گرگان و صدور دستور آغاز اجرای طرح گردشگری آشوراده به عنوان تنها جزیره ایرانی دریای خزر، در جمع خبرنگاران اظهار کرد: متأسفانه با شرایطی که طی ۲۰ سال اخیر با خشک شدن برای خلیج گرگان ایجاد شده بود، همه نگران بودند و این نعمت طبیعی در حال نابود شدن قرار داشت.

وی از ظرفیت بی‌بدیل خلیج گرگان و جزیره آشوراده در حوزه اقتصادی و گردشگری سخن گفت و تاکید کرد: اجازه نمی‌دهیم این فرصت به دلیل عدم توجه تبدیل به تهدید شود و قطعاً کارها متوقف نمی‌شود و ادامه پیدا می‌کند و همه فازهای پروژه احیا و علاج بخشی خلیج گرگان نیز اجرا خواهد شد.

کارو کارگر - مهدی نصیری

تامین اجتماعی یک میلیون ورودی جدید را از دست داد

شوکت: به‌جای افزایش سن بازنشستگی بیمه‌پردازی را گسترش دهیم

صفحه ۳

کارگری — صفحه ۲
آموزش و پرورش:
معوقات رتبه‌بندی معلمان واریز شده است

ایران و جهان — صفحه ۲
«زیباکلام خواهی غربی»، «وقاحت روسی»، «انفعال سیاست خارجی ایران»:
مسکو برای دومین مرتبه خواهان مالکیت امارات بر جزایر سه گانه کشورمان شد

پول و سرمایه — صفحه ۲
سیاست‌های تورمی احساس مزد را ناپایدارترین لایه‌های جامعه پیش می‌برد:
مومنی: رکود و تورم ناپایداری سیاسی - اجتماعی پدید می‌آورد

صنعت و تجارت — صفحه ۹
وزیر راه و شهر سازی:
سقف اجاره برای بازار استجاری مسکن تعیین‌می‌شود

کیهان

شنبه ۲ دی ۱۴۰۲ □ ۹ جمادی‌الثانی ۱۴۴۵ □ ۲۳ دسامبر ۲۰۲۳

۱۲ صفحه (نیازمندی‌ها در صفحه ۶)

سال هفتاد و دوم □ شماره ۲۳۴۷۵ □ تکشماره ۱۰۰۰۰ تومان

گزارش بانک جهانی:

سال ۲۰۲۳ انتظارات تورمی و نرخ ارز در ایران کنترل شده است

■ رویترز: قیمت نفت به بالای ۸۰ دلار رسید.
■ خرید فصلی؛ بسه نام مردم به کام سکوهای آنلاین.
■ وکیل حمید نوری، در دیوان عالی سوئد درخواست تجدیدنظر خواهیم کرد.
■ دابیرتیس اتحادیه مشاوران املاک: بانک‌ها بیشترین تملک سازمانده شده را دارند.
■ وزیر کشور: شهرداری‌ها باید نسبت به جمع‌آوری سگ‌های ولگرد اقدام کنند.

[صفحات ۳، ۱۰ و ۱۱]

رویترز خبر داد

بی اعتمادی صنعت جهانی کشتیرانی به ائتلاف دریایی آمریکا

■ اوکراینی روزی ۸۰۰ نظامی از دست می‌دهد؛ استفاده رئیسکی از بیماران و سالخوردگان برای جنگ.
■ عدالت آمریکایی؛ سیاه‌پوستی که ۴۸ سال بی‌گناه در زندان بود!
■ کشاورزان خشمگین آلمانی با تراکتورهایشان به خیابان‌ها بازگشتند.
■ بیونگ بانگ کره جنوبی بماند در استفاده از سلاح اتمی لحظه‌ای تردید نخواهیم کرد.

[صفحه آخر]

در واکنش به بیانیه نشست مراکش

ولایتی: ایران اجازه دخالت در امور داخلی خود را به هیچ طرف خارجی نمی‌دهد

◆ صفحه ۲

خطیب جمعه تهران:

یمنی‌ها چه جدیدی برای بیچاره کردن جنایتکاران کنوده‌اند

◆ صفحه ۱۱

زاکانی با اشاره به مشارکت ۲۵۰ هزار نفری مردم خبر داد

تعیین بودجه ۸۸۰۰ میلیارد تومانی برای اجرای مرحله جدید طرح «من شهردارم»

◆ صفحه ۱۰

مدیرعامل شرکت ملی پخش فرآورده‌های نفتی:

بنزین ۱۵۰۰ تومانی در همه جایگاه‌های تهران موجود است

◆ صفحه ۲

نگاهی به دیروزنامه‌های زنجیره‌ای

دست و پا زدن مدعیان اصلاحات برای دیده شدن

◆ صفحه ۱۱

در یازدهمین مقصد از دور دوم سفرهای استانی صورت گرفت

استقبال گرم و باشکوه از رئیسی در گلستان

افتتاح پروژه‌های آب و برق، بهره‌برداری از خلیج احیاء شده گرگان، آغاز اجرای طرح گردشگری جزیره آشوراده و... در این سفر صورت گرفت

[صفحه ۲]

در پی تحمل تلفات سنگین در غزه اتفاق افتاد

خوشحالی تیپ ویژه گولانی پس از صدور فرمان عقب‌نشینی

■ ۷۷ روز پس از جنگ غزه، و چند روز پس از انتشار اخباری راجع به «فرایش تلفات در میان فرماندهان ارشد نظامی صهیونیست» در این باریکه خبر رسیده، تیپ ویژه گولانی که صهیونیست‌ها امید زیادی به آن داشتند، از غزه عقب‌نشینی کرد!
■ رسانه‌های عبری‌زبان می‌گویند، علت این عقب‌نشینی، تلفات سنگین آنهاست!

[صفحه آخر]

کیهان بررسی کرد

کمترین انتظار از دستگاه دیپلماسی پاسخ قاطع به همراهی روسیه با مرتجعین عرب

■ مقامات روس، باید این موضوع را فهم کنند که اگر با چنین استراتژی به دنبال افزایش قاطع و روابط با برخی کشورهای منطقه هستند، شاید چنین عملی باعث نابودی و یا خدشه‌دار شدن روابط روسیه با کشوری بزرگ و قدرتمند همچون ایران باشد که در کوران کارزار فشار حداکثری غرب علیه ایران قرار دارد.
■ روس‌ها باید بدانند چنین اقداماتی می‌تواند منجر به تأثیرات مخرب در این روابط و دوری دو کشور در این کشور قرار داشت.
■ روس‌ها باید بدانند چنین اقداماتی می‌تواند منجر به تأثیرات مخرب در این روابط و دوری دو کشور در زمانی باشد که روسیه از سوی معارضان و دشمنان غربیش تحت شدیدترین فشارها قرار گرفته است. در دنیای روابط بین‌الملل هر عملی، عکس‌العملی دارد. چنین اقداماتی حتی می‌تواند منجر به این شود که ایران پس از پایان احتمالی جنگ روسیه و اوکراین، حضور نظامی روسیه در کریمه و مناطق شرقی اوکراین را به رسمیت نشناسد.

[صفحه ۲]

Pishkhan.com

خبر ویژه

هزینه کمرشکن توقف کشتیرانی در دریای سرخ برای اقتصاد اروپا

[صفحه ۲]

یادداشت روز

آقای لاوروف خطای شما بوی خیانت می‌دهد!

[صفحه ۲]

ایران

● شنبه، ۲ دی ۱۴۰۲
● ۹ جمادی‌الثانی ۱۴۴۵
● سال بیست و نهم
● شماره ۸۳۶۰
● ۲۶ صفحه
● قیمت در سراسر کشور: ۵۰۰۰ تومان

Iran Newspaper

ISSN1027-1449
Keytitle: IRAN (Tehran)
irannewspaper.ir

مسعود اسدالله‌ی، کارشناس مسائل منطقه در یک نشست تحلیلی پیرامون جنگ غزه مطرح کرد:

نتانیاهو می‌خواهد برای اولین بار به واشنگتن «نه» بگوید

هیچکدام از رهبران اصلی حماس تا الان نه دستگیر شده اند و نه به شهادت رسیده اند

۱۹

پیوستن بنی گانتس به دولت نتانیاهو، دستور امریکایی ها بود. امریکا، بنی گانتس را به نتانیاهو تحمیل کرد. به این دلیل که گاندیدای امریکایی ها برای جایگزینی نتانیاهو، همین فرد است. همین الان هم در همان کابینه و در جلسه‌ای که گزارشات آن در واشنگتن پست و نیویورک‌تایمز منتشر می‌شود، دعوای شدیدی درگرفته و برخی از وزرای این کابینه هم اصرار دارند که بنی گانتس را اخراج کنند. چرا که می‌دانند این فرد با فشار امریکا روی کار آمده است.

کابینه هیأت دولت در یازدهمین مقصد از دور دوم سفرهای استانی میهمان دو روزه مردم شمال شرق ایران بود

یلدای خدمت در گلستان

- بهره‌برداری از مرحله نخست تصفیه‌خانه فاضلاب گنبدکاووس
- بهره‌برداری رسمی از خلیج احیا شده گرگان
- بازدید هوایی از سد در حال احداث چایلی
- افتتاح طرح بزرگ فیبر نوری استان گلستان
- آغاز اجرای طرح گردشگری جزیره آشوراده

شب یلدا در جمع سربازان ارتش

رئیس جمهور در جریان سفر به استان گلستان، به صورت سرزده در جمع سربازان گلستانی حضور یافت و در آخرین شب پاییز با آنها به گفت‌وگو نشست.

تیترهای امروز

وزیر امور خارجه در واکنش به بخشی از بیانیه ششمین نشست مجمع همکاری عرب و روسیه:

درباره حاکمیت با هیچ طرفی تعارف نداریم

بندی از بیانیه پایانی نشست مجمع همکاری کشورهای عربی و روسیه که به پیشنهاد امارات ارائه شده بود، بار دیگر جریان غربگرای داخلی را علیه همکاری‌های راهبردی میان ایران و روسیه فعال کرد.

۶

دبیر شورای عالی انقلاب فرهنگی، در گفت‌وگو با «ایران» اعلام کرد:

تدوین آیین‌نامه‌ای برای توسعه سواد همسو با تعاریف جهانی

۱۷

کاهش ۱۳.۳ درصدی نرخ بیکاری، در مقایسه با بیش از دو دهه اخیر

نرخ بیکاری در کف ۲۷ سال اخیر

در تمام سال‌های دهه ۹۰ میانگین بیکاری جهانی در حدود ۵.۵ درصد بوده و بیکاری در ایران حدود ۲ برابر میانگین جهانی بوده یعنی بطور میانگین ۱۱.۲ درصد بوده است. در این دو سال اخیر اما نرخ این میانگین با کاهش ۳.۳ درصدی به ۷.۹ درصد رسیده است.

۹

روزنامه شرق

شنبه ۲ دی ۱۴۰۲ : ۹ جمادی‌الثانی ۱۴۴۵ : ۲۳ دسامبر ۲۰۲۳ : سال بیست‌ویکم : شماره ۴۷۲۹ : ۱۲ صفحه : ۱۵۰۰۰ تومان

رئیسی در آیین افتتاح پروژه بزرگ فیبر نوری در استان گلستان:

زیرساخت فیبر نوری می‌تواند مشکل کندی اینترنت را برطرف کند

سید ابراهیم رئیسی صبح دیروز در ادامه برنامه‌های سفر دوم دولت مردمی به استان گلستان، در «آیین افتتاح پروژه بزرگ فیبر نوری» در سراسر استان، ضمن ابراز خرسندی از بهره‌برداری رسمی از یکی از مهم‌ترین زیرساخت‌های فناورانه و ارتباطاتی در این استان، از همه دست‌اندرکاران اجرای این طرح قدردانی کرد.

صفحه ۴

کمال تبریزی، کارگردان سریال «سرزمین مادری» در گفت‌وگو با «شرق»

ممیزی بیش از اندازه، هنر را به سمت بی‌مایگی می‌برد

بیراه نیست اگر «سرزمین مادری» را یکی از جنجالی‌ترین سریال‌های سال‌های اخیر تلویزیون بدانیم. مجموعه‌ای که یک دهه از پخش آن خودداری شد و حالا مدتی است هر هفته از تلویزیون پخش می‌شود. هرچند این سریال ابتدا از تلویزیون پخش شد...

صفحه ۱۱

در «شرق» امروز می‌خوانید: مرگ تلخ ملی‌پوش نوجوان کشتی ایران و پدرش در خواب پس از کارگری | انتشار فراخوان اولین جشنواره عکس معدن و یادداشت‌هایی از پویا نعمت‌اللهی، محمود فاضلی، کیکاوس پورایوبی، محمد آخوندپورامیری

سرمقاله

جامعه بدون اجتماع

احمد غلامی

انسان بدون «اجتماع» معنای خودش را از دست می‌دهد. به سخن دیگر، برنده آدم‌ها در اجتماع شکل می‌گیرد. آنچه من را من می‌کند و مهمتر از همه، آنچه ما را ما می‌کند. اجتماع است. آیه‌ای که می‌توانیم خودمان را در آن ببینیم. آگاهانه از اجتماع سخن گفته‌ام، چراکه در این تعریف، «جامعه» یعنی شکل‌گیری جماعتی تحت نظارت سازمان‌ها و نهادهای موجود که آدم‌ها را به هم پیوند می‌دهد و آنان را بر اساس نیازها و رفع نیازهایشان همبسته می‌کند. اما منظور از اجتماع، جمع آدم‌هایی است که صرفا به دلیل انسان‌بودنشان در کنار هم قرار گرفته و از این در کنار هم بودن، احساس رضایت و دوستی می‌کنند. اجتماعی انسانی بدون نگاه منفعت‌طلبانه. بدون اجتماع، انسان معنای خودش را از دست می‌دهد. با این تعریف سردستی از تفاوت میان اجتماع و جامعه، اینک می‌توانیم به نسبت فرد و فردیت بپردازیم. فردیت در جامعه شکل می‌گیرد و محترم شمرده می‌شود. در جامعه است که هر فردی دارای فردیت و حق قانونی است. افراد، جمع خودخواسته فرد نیست. افراد، جمع جبری آدم‌هایی است که ناگزیرند برای بقا و صیانت از حقوق مشترکشان در کنار یکدیگر قرار بگیرند. از منافع مشترک یکدیگر حمایت و از تعارضات خشونت‌بار جلوگیری کنند. اجتماع در این تعریف یعنی همزیستی آدم‌هایی بدون در نظر گرفتن این روابط. آنچه امروز در جهان با آن روبه‌رو هستیم، جوامعی برساخته سرمایه‌داری است که ترجیح می‌دهند بیش از هر چیز فردیت آدم‌ها را فربه کند. با القای اینکه همه برابرند و فرصت‌های یکسانی دارند، شکست و پیروزی آنان را به پای خودشان می‌نویسد. اگر کسی نیرومند است، مسببش بی‌کفایتی او است و دشمنی او با

«شرق» در گفت‌وگو با نمایندگان مجلس روند بی‌توجهی برخی مدیران به اجرای قانون هوای پاک را بررسی می‌کند

هوای بحرانی، مجریان آسوده

به دلیل بی‌توجهی دولت به اجرای قانون هوای پاک، دستگاه‌های نظارتی و قضائی به ماجرا وارد می‌شوند

معصومه معظمی، با وجود اینکه هشت سال است «قانون هوای پاک» توسط مجلس ها جایگزین قانون «نحوه جلوگیری از آلودگی هوا» شده است. اما در این سال‌ها دولت‌ها هیچ‌گونه الزامی برای خود در اجرای این قانون قائل نمی‌شوند. قانون هوای پاک سال ۹۶ در ۳۴ ماده و ۳۹ تبصره توسط مجلسی‌ها تصویب شد. در این قانون، حدود ۱۷۶ «تکلیف-دستگاه» توسط نمایندگان مجلس احصا شد. با این تفاسیر، موضوعی مانند نوسازی حمل‌ونقل عمومی متوجه چندین دستگاه شد و مجلس ۲۱ دستگاه اجرائی ازجمله وزارت کشور، وزارت نیرو، نیروی انتظامی، شهرداری، صداوسیما و... را مکلف کرد تا هریک به تناسب وظایف خود، اقداماتی را برای کنترل آلودگی هوا در کشور اجرائی کنند. اما به دلیل آنچه کارشناسان و مسئولان اجرائی اعلام می‌کنند، نحوه تأمین منابع مالی ازجمله دلایل اصلی عدم اجرای برخی از مفاد این قانون است. چراکه این موضوع در خود قانون هوای پاک به‌صورت مشخص معلوم نشده و درآمدهای زیادی در این قانون برای اجرا تعیین نشده است. بر این اساس، مرکز پژوهش‌های مجلس در گزارشی اعلام کرد از بین ۵۶ ماده مندرج در قانون هوای پاک و آیین‌نامه فنی آن، ۲۲ ماده اجرای ضعیف داشته‌اند و وضعیت اجرای تنها ۱۷ ماده خوب لحاظ شده است.

گزارش تیتر یک را در صفحه ۳ بخوانید

بررسی رفتار مسکو در همراهی با ادعای واهی امارات درباره جزایر سه‌گانه ایران در گفت‌وگو با کارشناسان

حیله روسی

نگاهی به حمایت مجدد روس‌ها از ادعاهای واهی امارات درباره جزایر ایرانی در گفت‌وگو با سفیر پیشین ایران در شوروی

رابطه با شیوخ ثروتمند عرب به دهان روس‌ها مزه کرده است

«شرق» در گفت‌وگو با حشمت‌الله فلاحت‌پیشه حمایت مجدد مسکو درباره ادعای مالکیت امارات بر جزایر سه‌گانه را بررسی می‌کند

غلبه شعار بر عمل در سیاست خارجی

بیم و امیدها در آخرین روز کاری سازمان ملل برای تعلیق جنگ اسرائیل و حماس

چراغ سبز واشنگتن به قطع‌نامه

۵

فدراسیون می‌خواهد پاداش لاکچری پرداخت شود

اتومبیل‌های لوکس و روحیه حساس بازیکنان ملی

۹

نگاهی به درخواست ایجاد حریم برای تئاتر شهر

بازگشت به عصر حصارکشی

۱۰

مهرداد فاخر، مدیرعامل تیباکس از زیر و بم برند ۶۳ ساله اولین شرکت خصوصی پست ایران می‌گوید

سرگذشت یک برند خاطره‌ساز

۶

شهر کتاب مرکزی پلمب شد

۱۲

اعتماد

شنبه ۲ دی ۱۴۰۲
۹ جمادی‌الثانی ۱۴۴۵
۲۳ دسامبر ۲۰۲۳
سال بیست‌و یکم
شماره ۵۶۵۹
۱۲ صفحه
۱۵۰۰۰ تومان

ETEMAD Sat 23 Dec 2023 vol.21 No.5659 12 Pages 150000 Riials

رئیس‌جمهور در سفر به استان گلستان:

رابطه ناسالم در دولت سیزدهم قابل پذیرش نیست

۲

نامه الیاس حضرتی به رئیس عدلیه درباره محکومیت سارا معصومی

جلوی غربت پیشگامان آگاهی را بگیرید

۲

«اعتماد» به بهانه تماس پرتکرار والدین با این روزنامه منتشر می‌کند

روایتی از تنبیه شدید بدنی دانش‌آموز تهرانی

۱۰

مروری بر اظهارات علیرضا پناهیان، واعظ اصولگرا درباره «ثروتمند شدن حزب‌اللهی‌ها»

آدرس بورژوازی حزب‌اللهی

گفت‌وگوی «اعتماد» با عباس عبدی درباره اظهارات اخیر پناهیان

تبلیغ واقعی دین به ثروت نیاز ندارد

۳

گزارش مرکز پژوهش‌های مجلس از وضعیت بحرانی آب

ذخیره صفر

محسن یحیی‌زاده | ایرنا

در دومین همایش علمی اندیشه‌ها و آرای آیت‌الله منتظری مطرح شد

ارتباط میان فقه و حقوق بشر

چهره‌هایی چون میراحمدی، حبیب‌الله پیمان، محمدحسن ضیایی‌فر، محمد حکیم‌پور، حجت‌الاسلام بهرام شجاعی، حجت‌الاسلام هادی قابل ارتباط فقه و حقوق بشر از منظر آیت‌الله منتظری را بررسی کردند

گروه سیاسی | ارتباط میان فقه و حقوق بشر از جمله مناسباتی است که در دوران جدید بحث‌ها و تبادل نظرهای فراوانی در خصوص آن مطرح شده است؛ گروهی از تحلیلگران اساس یک چنین ارتباطی را زیر سوال برده و با تکیه به برخی آرای خاص در نظریات اسلامی، این نوع ارتباط را زیر سوال می‌برند و آن را انکار می‌کنند. اما گروه دیگری از فعالان حوزه اندیشه و نظریه‌پردازان و فقها نیز وجود دارند که با تکیه بر آرای اندیشمندان اسلامی و متون دینی، حلقه ارتباطی تنگاتنگی میان حقوق بشر و فقه اسلامی استخراج می‌کنند. ارتباطی که با تکیه بر آن می‌توان مفهوم حقوق بشر در جامعه اسلامی و... صفحه ۲ را بخوانید

«اعتماد» موضع‌گیری اخیر روسیه و هم‌صدایی این کشور با امارات را درباره جزایر سه‌گانه ایران بررسی می‌کند

امضای بیانیه بی‌ارزش

اتخاذ بعضی از موضع‌گیری‌های وزارت خارجه روسیه باعث تاسف است

محسن برهانی | نه ماه پیش، مسکو از بیانیه پایانی نشست مشترک خود با کشورهای عضو شورای همکاری خلیج‌فارس که حول محور تلاش‌های امارات برای یافتن راهی مسالمت‌آمیز در باب جزایر سه‌گانه ایرانی تعریف شده بود، حمایت کرد و حالا این گزاره تکرار شده است. در آن بازه زمانی موضع‌گیری مسکو واکنش‌های تند مقام‌های رسمی ایران را به دنبال داشت و کار تا جایی پیش رفت که سفیر مسکو در تهران احضار شد. این بار نیز پس از پایان ششمین نشست مجمع همکاری کشورهای عربی و روسیه که به ریاست ناصر بوریته، وزیر خارجه مراکش و با حضور سرگئی لاوروف، وزیر امور خارجه روسیه و... صفحه ۲ را بخوانید

بیشتر لول

خدعه روسیه

ابوالفضل فاتح

یادداشت‌ها

۱ عباس عبدی

عذر بدتر از گناه

۱ سید عطاالله مهاجرانی

همخوانی بلینکن و نتانیاهو

۱۰ سیدجواد حسینی

خشونت و تنبیه به عنوان کز کارکردی مدرسه

۱ حسین احمدی

بودجه اورژانسی

۱ عبدالکریم حسین‌زاده

چه کسی باید وطن‌دوست باشد؟

۱۲ مهرداد حجتی

حرکت در مسیر بزرگراه هفت(۱)

ادعای عضو هیئت‌مدیره استقلال: **خطیر باز هم به جعل امضا و اثر انگشت متهم است!** ۸

آفتاب

• هر بامداد در سراسر کشور •

شنبه ۲ دی ۱۴۰۲ | 23 December 2023 | ۹ جمادی‌الثانی ۱۴۴۵ | سال ۲۶ | شماره ۶۷۵۰

قیمت در سراسر کشور ۸۰۰۰ تومان

بازتاب حضور اینفلوئنسرها در صدا و سیما

تلویزیون برای جذب مخاطب از اینستاگرام کمک گرفت!

۸

آفتاب یزد در گفت و گو با «علی بیگدلی» استاد تاریخ و روابط بین الملل دانشگاه بررسی می کند:

قوانین سختگیرانه ی مهاجرتی، از مرزهای جنوبی آمریکا تا اتحادیه اروپا مهاجرین و مهاجرت، چالش ترسناک دنیای غرب

۳

آفتاب یزد در گفتگو با متخصصان بررسی کرد

چگونه درد کلیه را مهار کنیم؟

۶

آفتاب یزد در گفت و گو با محمدعلی بصیری بررسی می کند

روسیه و چین؛ «رفیق منفعت» یا «متحد استراتژیک»؟!

علی رغم آن چه ما می‌اندیشیم، مراودات چین و روسیه با غرب بسیار گسترده تر، عمیق‌تر و راهبردی‌تر از آن چیزی است که تصور می‌کنیم!

صفحه ۴

مطالبه رضا کیانیان برای حفاظت از حریم تئاتر شهر

۵

رئیس جمهور در اجتماع پاشکوه مردم کرگان:

کسانی که فساد نمایی می کنند دغدغه فساد ندارند بلکه به دنبال ناامید کردن مردم هستند

۲

یادداشت

به «قاضی القضات» گفته بودیم «مبارزه با فساد هزینه دارد»!

سرمقاله

کاپ ۲۸: گذار انرژی گروگان امنیت انرژی

• دکتر فرشید فرحناکیان

عضو هیئت‌مدیره کانون وکلای مرکز

دونالد ترامپ می‌گوید که حرکت به سمت خودروهای برقی یک «گذار به جهنم» (a transition to hell) است که «روش زیبای زندگی شما» (your beautiful way of life) را خراب می‌کند. او تنها سیاستمداری نیست که با سیاست‌های سبز (greenery) مخالفت می‌کند. ریشی سوناک؛ نخست وزیر انگلستان، هم برنامه حذف تدریجی خودروهای بنزینی در حرکت به سوی آینده را نفی می‌کند و می‌گوید «درست نیست که این هزینه‌های سنگین را بر قشر کارگر تحمیل کنیم».

در سایهٔ همین تفکرات راجع به امنیت انرژی، در توافق نهایی کاپ ۲۸ که از سوی ریاست امارات اجلاس منتشر شد آمده است که «ما خواستار کاهش مصرف و تولید سوخت فسیلی هستیم؛ در این توافقنامه در مورد گذار انرژی آمده است که کشورها «می‌توانند» با اتخاذ تدابیری «منصفانه، منظم و عادلانه»، میزان تولید و مصرف سوخت‌های فسیلی را تا پیش از سال ۲۰۵۰ یا حدود آن، به صفر برسانند. نکتهٔ مهم این است که در توافقنامه، عبارت «حذف تدریجی سوخت‌های فسیلی» گنجانده نشده و از واژه «کنار گذاشتن» نفت، گاز یا زغال‌سنگ؛

مجلس نامه: آن چه وکلای مردم گفتند

عضو کمیسیون انرژی:

موتورسیکلت‌ها و خودروهای فرسوده بیشترین عامل آلودگی هوا

۳

هم‌میهن

روزنامه

شنبه ۲ دی ۱۴۰۲ • ۱۶ صفحه • ۱۰ هزار تومان • دوره سوم • سال دوم • شماره ۴۰۴

www.hammihanonline.ir

شمایل آیکونیک موسیقی ایرانی

درباره **ابوالحسن صبا** به مناسبت شصت و ششمین سالروز درگذشت او

خطر سوءمحاسبه در دریای سرخ

گفت‌وگو با **محمد شریعتی دهاقان**

نماینده پیشین ایران در سازمان همکاری اسلامی

اقتصاد جهان ۱۰-۱۱

سامانه‌های دفاع بنزینی

بررسی روند امنیت سایبری بخش سوخت در خاورمیانه و چشم‌انداز فنی و اقتصادی آن

آمریکا شریک جرم اسرائیل است

گفت‌وگویی با **کنت راث**

مدیر اجرایی پیشین دیده‌بان حقوق بشر

سرمقاله

اشکال از ماست

بیانیه مشترک روسیه و کشورهای عربی درباره جزایر سه‌گانه ایران، دوباره زمینه‌ای شد تا نسبت به روابط تهران و مسکو بحث و گفت‌وگو شود؛ به‌ویژه این بحث که آیا روس‌ها همچنان که مشهور است و در گزاره‌های تاریخی روابط دو کشور مطرح می‌شود، شریکی باید دار و قابل اعتماد هستند یا خیر؟ واقعیت این است که نه‌تنها سیاستگذاران بلکه منتقدان سیاست‌های رسمی نسبت به روسیه نیز کمتر به اصول و مبانی روابط بین‌الملل توجه می‌کنند. شاهد آن را در انتقادات وزیر خارجه اسبق نسبت به روسیه باید جست‌وجو کرد. مسئله این است که گفت‌وگوها با مقامات خارجی با ادبیات سیاسی و غالبی محترمانه و براساس اعتماد و احترام متقابل دارد ولی در واقعیت، مبتنی بر حفظ و تامین منافع ملی و قدرت است و به همین علت نیز نباید این روابط را صفر و یک کرد. نباید مواضعی گرفت که امکان تغییر آن را از خود سلب کنیم. نباید مبنا را بر قول‌های شفاهی و حتی کتبی گذاشت. نمونه آن برجام است. توافق‌ها را کتبی می‌کنند، ولی نه به این علت که مکتوب شدن موجب تضمین آنهاست، بلکه به این علت که محتوای آن قابل خدشه نباشد. ولی تضمین واقعی هر توافقی موازنه قوای طرفین توافق است. ← ۷

واکنش‌ها به پیشنهاد مذاکره بر سر جزایر سه‌گانه یا ارجاع به دیوان بین‌المللی

گزارش دیپلماسی ۳-۴

نسخه روسی برای جزایر ایران

یوسف مولایی وکیل دادگستری و استاد حقوق بین‌الملل

ایران بر این جزایر حاکمیت دارد و حاکمیت هم نه قابل واگذاری و نه قابل مذاکره و نه قابل رفتن به دادگاه است. روسیه در این نوع بیانیه اصلاً رعایت دوستی و روابط حسنه با ایران را نکرده و طرف امارات‌ها را گرفته و به آنها یک پاداش می‌دهد برای اینکه احتمالاً امتیازاتی که می‌خواهد در جاهای دیگر بگیرد و از کیسه خلیفه دارد می‌بخشد. ما حاکمیت‌مان در جزایر سه‌گانه نه قابل مذاکره است. نه اختلافی داریم با کسی که بخواهیم به دیوان برویم.

محمدعلی بهمنی قاجار عضو کمیسیون بین‌الملل کانون وکلا

این درخواستی که از ایران مطرح می‌شود و امارات‌ها سعی می‌کنند مطرح کنند که بیا مذاکره کن و کشورهای دیگر هم از این درخواست حمایت می‌کنند یا به دیوان بین‌المللی دادگستری ارجاع می‌دهند، درخواستی است که ایران هیچ‌گونه الزامی برای پاسخگویی به چنین درخواستی ندارد. یک دولت ملی که به تمامیت ارضی و استقلال خودش متعهد است اصولاً باید چنین درخواستی را رد کند.

گزارش ورزش ۱۶

جنگ جهانی فوتبال

دیوان دادگستری اروپا طرح مشترک رئال مادرید و بارسلونا برای برگزاری سوپرلیگ را قانونی خواند اما غول‌های فوتبال اروپا با محوریت انگلستان و آلمان به مخالفت با آن برخاسته‌اند

یادداشت سردبیر

فوتبال و راه رشد سرمایه داری

محمدجواد روح

سال‌هاست فوتبال را پدیده‌ای فراتر از یک ورزش می‌دانند و بسیاری آن را یک صنعت می‌خوانند. اما به نظر می‌رسد صنعت خواندن فوتبال نیز، توصیفی ناقص و نارساست. فوتبال را می‌توان نمادی از مسیر تحولات جامعه بشری در عصر مدرن خواند. اگر از سطح رقابت‌ها، قهرمانی‌ها، عنوان‌ها و آمارها فراتر برویم و از سطحی کلان‌تر به آنچه در روندها و سیاستگذاری‌های فوتبال حاکم شده است، بنگریم؛ آن را بیش از هر چیز نماد و نمونه‌ای از تغییر روندها در مسیر زیست بشری می‌یابیم. در واقع، فوتبال در کنار معجزه‌ها و شگفتی‌هایی که درون زمین به همراه دارد و با گذشت دهه‌ها و نسل‌ها هر از چندگاه باز هم شعله‌هایی رو می‌کند که دهان‌ها را باز نگه می‌دارد و فریادها را به آسمان می‌فرستد؛ در سطح کلان و به‌مثابه یک کلیت نیز، پدیده‌ای معجزه‌آسا و شگفتی‌آفرین است. ← ۴

خراسان

روزنامه صبح ایران

شنبه
۲ | دی | ۱۴۰۳
• ۹ جمادی الثانی ۱۴۴۵ • ۲۳ دسامبر ۲۰۲۳
• سال هفتاد و پنجم • شماره ۲۱۲۸۸
• تکشماره ۱۰۰۰۰۰ ریال

۲۴ صفحه
• ۲ صفحه سرامری • ۲ صفحه زندگی سلام
• ۸ صفحه روزنامه استانی
• ۸ صفحه نیازمندی ها برای مشهد
• یک صفحه ویژه همزمان در مشهد و تهران

www.KHORASANNEWS.COM

کندی اینترنت در پهنای توصیه‌ها

رئیس جمهور برای چندمین نوبت دستور داد مشکلات کندی اینترنت برطرف شود

صفحه ۹

۶

تلاش ناکام تلویزیون در ویژه برنامه‌های یلدایی

حواشی و متن برنامه‌های سرگرم کننده یلدایی روی آنتن

به بهانه زادروز زنده‌یاد استاد محمد نوری نوشتیم

پیوند موسیقی فاخر با صدایی مخملین

۷

آغاز اجرای طرح گردشگری اشوراده

فاز اول پروژه احیای خلیج گرگان افتتاح شد

۹

عجیب‌ترین اشیای بلعیده شده در معده انسان

زندگی سلام

یادداشت روز

محمدصادق مصدق

بی‌آبرویی گولانی

هر بار که ارتش رژیم صهیونیستی در برابر ماجوریت نظامی سخت و حساسی قرار... صفحه ۲

تکرار وقاحت روسی

روسیه بار دیگر هم‌صدا با کشورهای عربی خواستار ارجاع پرونده جزایر سه گانه به محاکم بین المللی شد. ولایتی موضع مسکو در قبال جزایر سه گانه را لطمه به اعتبار روسیه و مایه تاسف دانست. کنعانی نیز گفت: موضوع تمامیت ارضی قابل مذاکره نیست

صفحه ۱۲

عکس: خبرگزاری فرانسه

بهارستان دوازدهم

چرا باید در انتخابات مجلس شرکت کنیم

نماینده خودت را به مجلس بفرست!

صفحه ۴

تیپ گولانی از غزه عقب‌نشینی کرد

فرار تیپ خط شکن اسرائیل از غزه!

۲

سایه پیری بر هرم جمعیتی

در حوزه دانشگاه علوم پزشکی مشهد ۵۱۲ هزار سالمند وجود دارد

خراسان رضوی

بادستگیری ۱۰ عضو یک شبکه حرفه‌ای سرقت لوازم

مونتاژ خودروهای سرقتی در تعمیرگاه مجاز!

۸

۳ تنگنای اقتصاد ایران به روایت بانک جهانی

صفحه ۱۰

رسالت

شنبه ۲ دی ۱۴۰۲ ■ ۹ جمادی الثانی ۱۴۴۵ ■ ۲۳ دسامبر ۲۰۲۳ ■ سال سی‌وهشتم ■ شماره ۱۰۷۵۹ ■ ۸ صفحه ■ ۵۰۰۰ تومان ■ روزنامه سیاسی، فرهنگی، اقتصادی و اجتماعی صبح ایران ■ www.resalat-news.com ■ @Resalatplus

۳

روح‌الله عباسپور
سخنگوی کمیسیون صنایع و معادن مجلس:

لازمه قیمت‌گذاری از سوی خودروسازان داخلی بازار رقابتی است

الله‌ودی دهقانی
عضو کمیسیون صنایع و معادن مجلس:

قیمت‌گذاری نهایی خودرو مستلزم همکاری خودروسازان با شورای رقابت است

دومین سفر رئیس جمهور به استان گلستان بررسی شد

یلدای دولت در گلستان

ما ایرانی‌ها شب اول زمستان را یاس می‌داریم چراکه از فردای این شب آرام آرام روزها بلندتر می‌شوند و روند پایان سرما آغاز می‌شود. در این شب گویی نطفه بهار بیچیده می‌شود. ایرانی‌ها در نخستین شب زمستان و در آستانه سردترین روزهای سال به استقبال بهار می‌روند. این یعنی ما امید را در تیره‌ترین شب‌هامی جوییم. یلدا آغاز پایان زمستان است و این آغاز ما را به آن پایان امیدوار می‌کند. همین فرهنگ امیدمحور و ایمان گراست که مردم را دسته به دسته راهی استقبال از دولت و رئیس جمهورشان می‌گرداند. دولتی که اگرچه ثمره همه اقداماتش امروز روشن نیست؛ اما امید است این اقدامات آغازی بر پایان اوضاع معیشتی ملت باشد.

۲

تیترها

آیت‌الله صدیقی
خطیب نماز جمعه تهران:

حضور حماسی در انتخابات تحکیم‌بخش امنیت است

۲

پیش درآمدی بر آشوب‌های انتخاباتی در آمریکا

حمله به ترامپ با اسم رمز کلرادو

۸

امکان قیمت‌گذاری خودرو از سوی خودروسازان داخلی بررسی شد

قیمت‌گذاری آزاد مشروط به بازار رقابتی

پرونده

۳

جوابیه سازمان بهزیستی و توضیحات مدیر کمیسیون دفاع از حقوق افراد دارای معلولیت

تلاش ناکافی برای احقاق حقوق معلولان

۶

بن بست اشغالگران در غزه

۸

عدم رواداری باعث می‌شود برای درمان بحران مخاطب را به ابتذال بیاوریم

یلدای پر از تناقض رسانه‌ملی

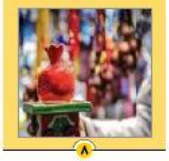

۸

سرمقاله

مسعود پیرهادی

مقدس نیستیم مقدس‌نما هم نباشیم

یک، ما خدا نیستیم ما باید بنده خدا باشیم. خداسبحان است؛ حتی از همین سبحان گفتن ما منزه است؛ چرا نباشد وقتی برترین خلق عالم خطاب به خدای سبحان، عرضه می‌دارد: «ما عرفناک حق معرفتک.» آن چنان که شایسته تو بود تو را نشناختیم.»

هیچ یک از غیر معصومان، نمره کاملی نمی‌گیرند؛ کار که به امتثال ما برسد، بحث از نمره کامل که شوخی است؛ باید ببینیم لب مرزی قبول می‌شویم یا نه. اما در مصادلات و توهمات سیاسی، ما جز انگار طور دیگری پیش می‌رود. یا صد یم یا صفریم و بین این دو، گویی هیچ عددی وجود ندارد. ما یا کاملیم و مطهریم و مثل روز، روشن و نورانی، رقیب هم نا پاک و نجس است و مثل شب، سیاه و ظلمانی.

این تفکر در بسیاری از دستگاه‌های مختلف، جاری و ساری شده و کأن قانونی نانوشته وجود دارد که کسی اشتباهی را کردن نگیرد نابه‌ساحت قدسی آن مجموعه گردی ننشیند!

دو، بر اینان دولت و خصوصا شخص رئیس جمهور تا این لحظه در تلاش و مجاهدت و مردم‌داری و تکمیل پروژه‌های رهاشده و معطل مانده، تحسین برانگیز بوده و با زبانی ناگهانی برآیند. مجموعه مدیران ارشد دولت جزو پاک دست‌ها و افراد سالم قلمداد می‌شوند. اما یک اصرار نامو جه گویی وجود دارد که خطاهای موردی و نه روندی را هم نپذیریم. بلیس خطاکار داریم؟ حتما داریم؟ کدام عقل سلیمی می‌گوید در جایی که بشر مختار وجود دارد، امکان خطا و یافتن خطاکار نیست؟ اما برآیند مجموعه بلیس، خطاکار است؟ هرگز. پس اینجا نباید اگر خطاکاری دیدیم بگوییم این بلیس نبوده و پلیس نما بوده است. این حرف‌ها مردم را عصبانی می‌کند، بلیس خطاکار را بپذیریم و با آن برخورد کنیم تا آن وقت نگاه مردم به کل مجموعه بلیس، مثبت بماند. در دولت ولو دولت انقلابی، فساد رخ می‌دهد؟ مگر می‌شود در مجموعه‌ای با هزاران میلیارد ثروت، قدرت و امکانات مختلف، فسادی رخ ندهد؟ حتما فساد هست؛ اما امتیاز این دولت چیست؟ خط قرمز برای برخورد با فساد، مشخص نمی‌کند؛ خودش فساد را نشان می‌کند، خودش گزارش می‌دهد و با خاطی برخورد می‌کند؛

۲

آرمان امروز

روزنامه صبح ایران

شنبه ■ ۰۲ دی ۱۴۰۲ ■ ۰۹ جمادی‌الثانیه ۱۴۴۵ ■ ۲۳ دسامبر ۲۰۲۳ ■ شماره: ۴۳۵۲ ■ ۱۰۰۰۰ تومان

Pishkhan.com پیشخوان

کندی اینترنت برطرف شود

آرمان امروز: «ابراهیم رئیسی»، رئیس جمهور روز گذشته در آیین افتتاح پروژه بزرگ فیبر نوری استان گلستان که در کارخانه فناوری پارک علم و فناوری گرگان برگزار شد با تقدیر...

۲

دست کوتاه «نگهبان شب» از اسکار

آرمان امروز: رأی‌گیری نهایی برای انتخاب نامزدهای نهایی، از ۱۱ تا ۱۶ ژانویه ۲۰۲۴ انجام می‌شود و نامزدهای رسمی اسکار در تمامی شاخه‌ها، روز ۲۳ ژانویه ۲۰۲۴ اعلام می‌شوند. با اعلام...

۸

کاپ ۲۸؛ عبور از سخت فسیلی؟

آرمان امروز: اجلاس کاپ ۲۸ در حالی به پایان رسید که نمایندگان نزدیک به ۲۰۰ کشور شرکت‌کننده در مذاکرات اقلیمی سازمان ملل متحد، توافق کردند که جهان باید از استفاده...

۵

آنچه در «آرمان امروز» می‌خوانید: ■ دلیل عدم نامزدی «مصطفی معین» در انتخابات ■ درخواست انتخاباتی کارگزاران از «روحانی» ■ پنجشنبه خونین پراگ ■ سهمیه جبرانی بنزین چه شد؟ ■ تورم و نرخ ارز در ایران کنترل شد! و...

عملیات نجات خلیج گرگان و آشوراده

آرمان امروز: سفر سیدابراهیم رئیسی، رئیس دولت سیزدهم به استان گلستان، دستاوردهای بسیاری برای مردم این استان و کشور داشت. رئیس دولت به همراه وزرا به این استان سفر کرد تا علاوه بر افتتاح پروژه احداث مرکز گردشگری آشوراده، وضعیت خلیج گرگان که می رفت تا به بحرانی ملی بدل شود، بازبد کند. رئیس جمهور در بدو ورود به فرودگاه گلستان در جمع خبرنگاران گفت: «در دور نخست سفرهای استانی، به نیازهای فوری و ضروری استان واقف شدیم و همکاران ما با همکاری مردم برای حل این مشکلات بسیج شدند.» اولین مقصد رئیس جمهور جزیره آشوراده بود که سال ها...

۵

«آرمان امروز» بررسی می‌کند؛

تعرض دیپلماتیک روسیه به ایران

آرمان امروز: همین چند ماه پیش بود که در بیانیه پایانی نشست مشترک روسیه و کشورهای عضو شورای همکاری خلیج فارس، بیانیه ای امضا شد که در آن از تلاش‌های امارات عربی متحده برای رادحل مسالمت‌آمیز به منظور حل مسأله جزایر سه گانه تنب بزرگ، تنب کوچک و ابوموسی از طریق گفت‌وگوهای دوجانبه و یا مجامع بین‌المللی حمایت شده بود؛ اما این موضوع با واکنش گسترده نخبگان...

۳

۱۲ روز تا مرحله دوم غربالگری انتخابات

آرمان امروز: باتوجه به تقویم وزارت کشور که در مورد روزشمار انتخاباتی منتشر کرده است باید بگوییم که تنها ۱۲ روز تا مرحله دوم غربالگری انتخابات که قرار است روز ۱۴ دی ماه توسط هیات‌های نظارت استان‌ها اعلام شود، زمان باقی مانده است و بعد از این مرحله باید در انتظار آخرین مرحله، یعنی بررسی‌های شورای نگهبان باشیم که گفته می‌شود حدود ۵۰ روز زمان‌بر خواهد بود. در این فاصله تا روز انتخابات نه‌تنها استراتژی اصولگراها به‌صورت واضح مشخص نشده است بلکه در اردوگاه اصلاح‌طلب‌ها هم هنوز آنچه نقشه انتخاباتی خوانده می‌شود...

۲

خسارات آلودگی هوا برای هر خانواده تهرانی؛ ماهانه ۵ میلیون تومان

۷

پرداخت مالیات برطلا خانم‌ها را حسابی عصبانی می‌کند؟!

۴

روزنامه صبح ایران

آرمان ملی

شماره ۱۷۲۶

شنبه ۰۲ دی ۱۴۰۲ ■ ۰۹ جمادی‌الثانی ۱۴۴۵ ■ ۲۳ دسامبر ۲۰۲۳ ■ قیمت: ۱۰۰۰۰ تومان

armanmeli.ir

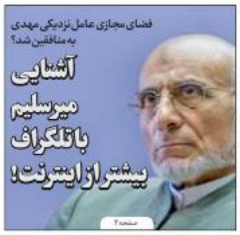

فضای مجازی عامل نزدیکی مهدی به مناقفین شد؟

آشایی میرسلیم با تلگراف بیشتر از اینترنت!

صفحه ۲

«آرمان ملی» ادعاهای واهی در خصوص جزایر ۳ گانه ایرانی را بررسی می‌کند:

زیاده‌خواهی عربی؛ عهدشکنی روسی

- وزیر امور خارجه: ایران در مورد تمامیت ارضی خود با هیچ طرفی تعارف ندارد
- علی‌اکبر ولایتی: موضع روسیه مورد تاسف است

صفحه ۳

با حضور رئیس جمهور صورت گرفت؛

بهره‌برداری از خلیج احیا شده گرگان

عکس: خبرگزاری فارس

همین صفحه

هادی حق‌شناس در گفت‌وگو با «آرمان ملی»:

ریشه فسادهای بزرگ اقتصادی در انحصار است

آرمان ملی: پس از افشای پشت پرده فساد بزرگ اقتصادی چای دبش اخبار غیررسمی و اظهارات برخی نمایندگان مجلس بیانگر این است که احتمال وجود فساد‌های اقتصادی دیگری نیز وجود دارد.

صفحه ۶

تاکید روحانی بر مشارکت را تحریم معنا می‌کند

رد صلاحیت برجامی!

آرمان ملی: هر کجا احساس کنند، حسن روحانی می‌تواند تاثیرگذار باشد، چراغ‌های اتاق هجمه به او روشن می‌شود. مخالفان آسمان و ریسمان را به هم می‌بافند تا اینگونه القا کنند، روحانی صلاحیت حضور در مجلس خبرگان را ندارد. خشم مخالفان علیه رئیس دولت‌های یازدهم و دوازدهم زمانی افزایش زیادی پیدا کرد که خبر لیست ۱۶ نفره به سرلیستی او برای مجلس خبرگان منتشر شد. نمونه این خشم را می‌توان در «کیهان» مشاهده کرد.

صفحه ۲

شلیک ۲۰ راکت از لبنان به شمال فلسطین اشغالی

ایهود اولمرت: آتش بس فوری اعلام شود

صفحه ۲

از هر ۱۰ زن یکی آندومتریوز دارد؛

ارتباط یک بیماری زنانه با آلودگی هوا

صفحه ۲

«آرمان ملی» تقابل ضرورت افزایش حقوق و ناتوانی کارفرماها در پرداخت را بررسی می‌کند

ناتوانی کارفرماها برای افزایش حقوق

آرمان ملی: عدم هماهنگی نرخ تورم با افزایش حقوق‌ها، مورد تاکید همه فعالان بازار کار و کارگری و کارشناسان اقتصادی است و به گمان اکثریت این عدم تعادل، در نهایت پیامدهای نامطلوبی در بخش اقتصادی - اجتماعی را به دنبال خواهد داشت.

صفحه ۲

سخن روز

راهبرد خود را به بازیگران ناپایدار گره نزنیم

خشمت از... فلاحت پیشه

تحلیلگر مسائل بین‌الملل

زمانی که برخی همراهان آقای رئیسی در مسکو مشغول شمردن پله‌های کاخ کرملین و گام‌های پوتین بودند در همان زمان تیم کارشناسان مشترک روس و امارات در ابوظبی...

صفحه ۲

یادداشت

بازگشت چراغ خاموش به توافق وین

علی اصغر زرگر

کارشناس روابط بین‌الملل

جمهوری اسلامی ایران بارها اعلام کرده است که در دکترین نظامی خود از سلاح‌های کشتار جمعی استفاده نکرده و نخواهد کرد به عبارت بهتر همان طور که مشخص است...

ادامه در همین صفحه

روزنامه صبح ایران
وطن امروز
VATANEMROOZ.IR
VATAN-E-EMROOZ | VOL.16 | NO.3935 | SAT.DEC.23.2023 | ISSN:2008-2886
شنبه | ۲ دی ۱۴۰۲ | ۹ جمادی‌الثانی ۱۴۴۵ | ۲۳ دسامبر ۲۰۲۳ | سال شانزدهم | شماره ۳۹۳۵ | ۸ صفحه | ۲۰۰۰ تومان
[۱۸۷ سال و ۹ روز گذشت]

گفت‌وگوی «وطن امروز» با آیت‌الله دژکام درباره تأثیر مردمی بودن دولت‌های اسلامی در دفاع از آرمان قدس

راز حمایت یمن از فلسطین

صفحه ۵

چرا سیاست تلویزیون در ویژه‌برنامه‌های شب یلدا قابل دفاع است؟

یک گام در مسیر درست

صفحه ۸

غرق خون

صفحه ۷

تیترهای امروز

بهره‌برداری از طرح‌های بزرگ اقتصادی در دومین سفر استانی دولت سیزدهم به استان گلستان

گلستان پروژه‌ها

استقبال پرشور و معنادار گرگانی‌ها از رئیسی

جلوه‌های امید و اعتماد

صفحه ۳ و ۴

انتقاد به موقع ایران از وزیر خارجه روسیه به خاطر بیانیه مشترک با برخی اعراب علیه جزایر ایرانی

از کریمه بگو!

صفحه ۲

رشد ۲۷ درصدی حمل‌ونقل ریلی میان ایران و آذربایجان؛ جابه‌جایی ۷۰۰ هزار تن کالا

رکورد ترانزیت شکسته شد

صفحه ۲

وضعیت نگران کننده پرسپولیس که در طول ۲ ماه هیچ‌کس آن را جدی نگرفت

دفن احتمالی در بهمن

صفحه ۴

با هدف عبور بندر ترکمن از بحران زیست‌محیطی سفر رئیس‌جمهور به خلیج گرگان رسما احیا شد

ایران از خلیج‌های کوچک ترش هم نمی‌گذرد

صفحه ۷

تکرار موضع علیه تمامیت ارضی ایران بیش از همه‌چیز نابلدی سیاسی و رسانه‌ای روس‌ها را نشان داد

گنده‌گویی روسی

دکتر ولایتی: برخی مواضع وزارت خارجه روسیه باعث تاسف است

۸

مدیران تلویزیون بعد از ۲ سال نقد گذشته دریلدای ۱۴۰۲ به مدل‌های ضعیف‌شده‌ای از ایده مدیران سابق سازمان رسیدند

دور برگردان تلویزیون

۱۳ و ۱۴

از ساختار نظامی صهیونیست‌ها چه می‌دانیم؟ گولانی چرا عقب‌نشینی کرد؟

فرمول فروپاشی ارتش اسرائیل

۸

سامورایی‌ها چشم‌انداز علمی‌شان را منتشر کردند

اکوسیستم فناوری دال مرکزی امنیت ملی ژاپن

۵ و ۶

سفیر انگلیس و چند کشور دیگر از برگزاری مراسم یلدا چه اهدافی داشتند

دیپلماسی انار در چهارراه استانبول

۲

شنبه ۲ دی ۱۴۰۲ ■ ۹ جمادی‌الثانی ۱۴۴۵ ■ قیمت در استان تهران و البرز ۵۰۰۰ تومان و دیگر استان‌های کشور ۴۰۰۰ تومان ۲۰ صفحه

جام جم

روزنامه فرهنگی، اجتماعی صبح ایران

«جام جم» از تکرار یک کج‌فهمی درباره جزایر ایرانی گزارش می‌دهد

هشدار؛ عبور از خط قرمز ایران

در حالی که روسیه در شرایط پیچیده بین‌المللی قرار دارد، اتخاذ برخی مواضع وزارت خارجه روسیه باعث تأسف است. فشارهای سیاسی بر روسیه در شرایط پیچیده فعلی موجب می‌شود که برای به‌دست‌آوردن امتیازی کم‌ارزش و دست‌نیافتنی به اعتبار خود لطمه بزند

۲|۰

نماینده کارگران در شورای عالی کار در گفت‌وگو با «جام جم» عنوان کرد

سفره کارگران، منتظر تصمیم دولت

۱۳|۰

ناکارآمدی مطلق ائتلاف آمریکا علیه انصارا... را بررسی کرده‌ایم

دریای سرخ، قبر آرزوهای بایدن

۱۸|۰

داده‌نما

«جام جم» از جزئیات سفر استانی رئیس‌جمهور گزارش می‌دهد

راهگشایی اقتصادی در گلستان

- افتتاح طرح‌های اقتصادی با اعتباری بالغ بر ۸/۷۰۰ میلیارد تومان
- افتتاح و تحویل ۳۵۰۰ واحد مسکن شهری و روستایی طرح نهضت ملی مسکن
- طرح ملی جمع‌آوری و تصفیه فاضلاب شهر ۱۷۵ هزار نفری گنبد کاووس پس از ۲۸ سال
- آغاز عملیات اجرایی پتروشیمی گلستان بعد از سال‌ها
- احیای ۱۲۸ واحد اقتصادی و صنعتی راکد و نیمه‌فعال
- بهره‌برداری از خلیج گرگان و آغاز اجرای طرح آشوراده
- آغاز به کار رسمی منطقه آزاد تجاری اینچه‌برون
- آغاز عملیات اجرایی تابیوبی خلیج گرگان
- بهره‌برداری بیش از ۲۶ هزار میلیارد تومان پروژه عمرانی
- بهره‌برداری از فیبر نوری استان گلستان

۲،۳|۰

گزارشی از عملکرد رادیو و تلویزیون در ویژه برنامه‌های یلدا

شب پر مخاطب رسانه ملی

۶|۰

سینما

حقیقت

CINEMA VERITE

نگاهی به آثار سینمای استراتژیک در جشنواره هفدهم

روایت مقاومت در سینما حقیقت

۸|۰

بی‌اعتنایی بیمه‌ها و وزارت بهداشت به بیماران سوخته

زخم سوختگی در حسرت مرهم بیمه

۶|۰

نقلای تل‌آویو برای فریب افکارعمومی جهان

اسرائیل؛ بازنده مطلق جنگ رسانه

۱۰|۰

بلاتکلیفی کتاب‌های سیدمهدی شجاعی و شفیعی‌کدکنی، نشانه‌ای از وضعیت بررسی آثار در وزارت ارشاد است

چالش ممیزی

۱۱|۰

جهان اقتصاد

نخستین روزنامه اقتصادی ایران

شنبه ۱ دی ۱۴۰۲ | ۹ جمادی الثانیه ۱۴۴۵ | ۲۳ دسامبر ۲۰۲۳ | سال سی‌ودوم شماره ۸۳۰۶ | تعداد صفحه: ۸ | قیمت: ۵۰۰۰ تومان

نیاز صنعت فولاد به ۳/۵ میلیارد دلار سرمایه گذاری در زیرساخت ها

مدیر عامل شرکت فولاد خوزستان در گردهمایی فعالان بازار سرمایه با مدیران این شرکت فولادی گفت: فولاد یک صنعت صادرات محور است و برای صادرات، باید ۳.۵ میلیارد دلار در زیرساخت ها سرمایه گذاری کرد.

صفحه ۳

«جهان اقتصاد» گزارش می‌دهد؛

آمار تکراری از زبان بانک جهانی

بانک جهانی اخیرا در گزارشی از رشد اقتصاد ایران برای چهارمین سال متوالی و همچنین افزایش صادرات نفت به بالاترین رقم از زمان خروج آمریکا از برجام و موفقیت دولت ایران در کاهش انتظارات تورمی و ثبات نرخ ارز خبر داده است. این آمار در حالی منتشر شده و مورد استناد مسئولان به عنوان دستاورد قرار می گیرد که کارشناسان معتقدند اگرچه گزارش بانک جهانی می تواند درس باشد و نرخ تورم و ارز طی ماه های اخیر تا حدودی کنترل شده است اما نباید فراموش کرد که آمارهای بانک جهانی با استناد به آمارهای داخلی و منابع رسمی کشور به دست می ایند و غیر از این دسترسی دیگری به اطلاعات کشور وجود ندارد، اما آنچه قطعا حائز اهمیت است، تداوم این روند است که به فاکتورهای زیادی وابسته است. ضمن آنکه آنچه واقعیت اقتصادی جامعه نشان می دهد با آمار رشد اقتصادی تناقض بسیار دارد. بالاترین میزان صادرات نفت بانک جهانی...

پیشخوان
Pishkhan.com

«جهان اقتصاد» از تاثیر حمله به کشتی‌ها در دریای سرخ گزارش می دهد؛

نفت ۱۰۰ دلاری زیر پرچم جنگ نفت کش‌ها؟!

بررسی ها نشان می‌دهد؛

دلار در مرز سقوط و صعود

زور بساز بفروش‌ها زیاد است

رییس کانون انجمن‌های صنفی کارگران ساختمانی با اشاره به قطع بیمه ۳۰۰ هزار کارگر ساختمانی در طول سه سال گذشته، از وجود ۵۰۰ هزار کارگر ساختمانی در صف انتظار بیمه و بلاتکلیفی آنها خبر داد و خواستار اجرای واقعی صدور شناسنامه فنی ساختمان شد

۴

سرمقاله

نگاه قیم گونه به فضای مجازی

کاظم شهریار خدیوفرد - سردبیر

یادداشت

ارز تحت تاثیر فشار های لحظه ای

کاظم منصور ادیبور کارشناس بازار ارز

یادداشت

آزموده را آزمودن خطاست

کاظم هوشنگ شهبازی - کارشناس صنعت هوایی

فرهیختگان ورزشی

■ شماره مسلسل ۴۷۷۶
■ شنبه ۲ دی ۱۴۰۲
■ ۹ جمادی‌الثانی ۱۴۴۵
■ ۲۳ دسامبر ۲۰۲۳
■ شماره ۴۰۳۸

| Sat | 23 Dec 2023 | vol.15 |
No. 4038 | 16 Pages

پس از لغو مجوز واردات خودروی ملی پوشان

بیرو حالا طلبش را می خواهد

جلسه اضطراری در شرکت مس؛ مشکلات موقتا حل می شود؟

ساکت به دنبال پول آمد اما خبری نبود

مهاجم قرمزها به دنبال جلب رضایت یحیی

نبیل با کمترین دریافتی و بیشترین انگیزه در تمرین

ایکر کاسیاس در گفت‌وگو با «فرهیختگان»:

اقتصاد و سازندگی

روزنامه اقتصادی و اجتماعی

شنبه ۲ دی ۱۴۰۲ سال هفدهم دوره جدید شماره ۱۲۳۱ ۸ صفحه ۵۰۰۰ تومان

با خنثی شدن اثر یارانه بدلیل تداوم تورم رقم خورده است؛

درآمد خانوار با هزینه‌هایش تطبیق ندارد

دهک هایی که دست شان به دهان شان نمی رسد

۵

افزایش دو برابری تسهیلات ودیعه مسکن با مصوبه شورای پول و اعتبار

سرپرست اداره کل راه و شهرسازی چهارمحال و بختیاری از افزایش سقف پرداخت تسهیلات ودیعه مسکن توسط شبکه بانکی از ۴۰ هزار میلیارد تومان به ۸۰ هزار میلیارد تومان و همچنین مبلغ تسهیلات فردی ودیعه مسکن و بهسازی و نوسازی مسکن به حدود ۲ برابر با مصوبه شورای پول و اعتبار خبر داد. ۲

لک مطرح کرد: ایجاد رشته‌های تحصیلی با شرط تضمین شغل در دانشگاه علمی کاربردی

سرپرست معاونت پژوهشی و فناوری دانشگاه جامع علمی کاربردی گفت: اخیرا به ویژه یکسال اخیری که دانشگاه یک برنامه جدیدی را دارد دنبال میکند این است که رشته هایی را که ایجاد میکند باشرط تضمین شغل باشد یعنی افرادی که تحصیل میکنند شغلشان تضمین شده باشد... ۳

رئیس جمهور:

گلایه جوانان در خصوص سرعت اینترنت برطرف شود

۸

در پی حملات حوثی ها؛

اروپا تاوان جریان دریای سرخ را می دهد

۲

در گفتگوی کارشناس با اقتصاد و سازندگی مطرح شد؛

بیکاری جوانان آسیب های اجتماعی جبران ناپذیری دارد

۴

سرمقاله

مجید گودرزی، مدرس دانشگاه و فعال سیاسی

طوفان الاقصی یک نقطه عطف در تاریخ مبارزات فلسطینی ها بود

آنها قبل از این هم تلفات و اسرای زیادی می دادند و بقول نماینده ایرلند در پارلمان اروپا در ۱۵ سال گذشته و از سال ۲۰۰۸ تا قبل از طوفان الاقصی ۱۵۰ هزار فلسطینی کشته شدند.

فلسطینی ها از بین بد و بدتر بد را انتخاب کردند. در هر حال آنها یا کشته و یا اسیر می شوند. آنها تصمیم گرفتند شجاعانه و تحمیل خسارت بر دشمن صهیونیستی بمیرند.

حماس بدون داشتن هیچ گونه رسانه ایی در مقابل صهیونیست هایی که بزرگترین بنگاه‌های خبر پراکنی دنیا را دارند، این رژیم غاصب و وحشی را رسوا کرد و اکنون ۹۵ درصد راهپیمایی ها به نفع فلسطینی ها در دنیا انجام می شود.

آنهم با وجود آنکه بعد از ۷۵ سال حماس و فلسطینی ها این جنگ را شروع کردند.

لجن پراکنی های بی بی سی و اسانالهم هم حتی مورد قبول انگلیسی ها هم واقع نشد. ۶۲ خبرنگار از سراسر جهان تا پای جان برای انعکاس اخبار فلسطین برای اولین بار ایستادند.

اقتصاد ۵۳۰ میلیارد دلاری اسرائیل کاملا فلج شده است و ۳۵۰ هزار نیروی کار اکنون در کارزار جنگ هستند و ۱۵۰ هزار فلسطینی هم امکان حضور در محل های کار خود در سرزمینهای اشغالی را ندارند.

بورس اسرائیل سقوط آزاد کرده و «آهن ربای جذب سرمایه در خاورمیانه» نه تنها جذب سرمایه نداشته بلکه با فرار سرمایه و عدم اطمینان سرمایه گذاری پایدار مواجه شده است. از بعد سیاسی، حتی انگلیس خبیث هم نتوانست در شورای امنیت از جنایات صهیونیست ها حمایت کند. اروپایی ها بابت حمایت از اسرائیل در انتخابات آینده هزینه سنگینی خواهند داد. بخصوص در آلمان.

ادامه در ص ۲

تماس مستقیم با تحریریه ایران ورزشی:
۸۴۷۱۱۱۷۵

06

مهدی کرمی:
سهمیه المپیک بگیرم کسب مدال سخت نیست

07

مهران برخورداری:
حضور در المپیک رؤیای بچگی‌ام بود

ایران ورزشی

منصوری: قبل از ورود VAR باید فرهنگ‌سازی می‌شد

همان قانونی که حجازی را سوزاند مرا هم سوزاند

روزنامه صبح ایران ■ سال بیست و هفتم ■ شنبه ۲ دی ۱۴۰۲ ■ ۹ جمادی‌الثانی ۱۴۴۵ ■ 23 December 2023 ■ شماره ۷۴۷۷ ■ ۱۶ صفحه ■ ۱۰ هزار تومان

inn.ir | newspaper.inn.ir

گزارش اختصاصی دریای اندیشه؛

پرواز مرغ های تنظیم بازار از سفره مردم

صفحه ۳

رئیس کل گمرک ایران؛

۵۵ درصد تجارت غیرنفتی از گمرکات هرمزگان انجام می‌شود

همین صفحه

نماینده هرمزگان در شورای عالی استان:

مردم بشاگرد از کمترین امکانات و خدمات رفاهی بی‌بهره‌اند

صفحه ۸

گزارش اختصاصی؛

نیاز به ترتیبات امنیتی قوی با همسایه ها است

صفحه ۲

روزنامه کثیرالانتشار

دریای اندیشه

روزنامه سیاسی ـ فرهنگی ـ ورزشی
شنبه ۲ دی ماه ۱۴۰۲
۹ جمادی الثانی ۱۴۴۵ هجری
23 December 2023 میلادی

سال بیست و یکم
شماره ۱۹۲۴
۸ صفحه
قیمت ۳۰۰۰ تومان

مجتمع ایزوایکو یکی از سرآمدهای صنعت دریایی در منطقه

مجتمع ایزوایکو خدمات خوبی را در اختیار مشتریان داخلی و خارجی قرار داده است و موجی از امید، مجتمع کشتی‌سازی فراساحل ایران را فرا گرفته است.
صفحه ۸

عکس: دریای اندیشه

کرانه شمال

مازندران
گیلان
گلستان

روزنامه اجتماعی، اقتصادی

سال پنجم/ شنبه / ۲ دی ۱۴۰۲
شماره ۱۵۴۹ / ٤ صفحه / قیمت ۵۰۰۰ تومان

با ماه
«کمپین هر ماه با مکمل ویتامین D»

اقدام بی نظیر مدیریت شهری دوره ششم چالوس به ثمر نشست:

کلنگ زنی احداث و بازسازی ساختمان جدید شهرداری چالوس

۲

مهار تورم، رشد تولید

حوزه علمیه حامی ولایت و رهبری باشد

آیت الله محمدباقر محمدی لائینی در آئین تکریم و معارفه مدیر حوزه علمیه استان با گرامیداشت ایام فاطمیه و حماسه ۹ دی اظهار داشت: از نظر اهل بیتی کارکرد حوزه علمیه احیای امر اهل بیت (ع) است و در کنار علم آموزی، یکی از مصادیق امر اهل بیت (ع) ولایت، امامت و حکومت است.

کرانه از مراسم افتتاحیه ششمین جشنواره گل نرگس شهرستان جویبار در روستای کردکلا گارش می دهد:

لزوم تشکیل تعاونی تولید کنندگان گل نرگس در جویبار

۶۰ درصد منابع صندوق در روستاهای مازندران پرداخت شد

در این شماره می خوانید

کرانه از آیین افتتاح مرکز نگهداری درمان اعتیاد بابل گزارش می دهد:

افزایش ۴۰۰ درصدی ظرفیت مراکز درمانی مازندران

گام بلند مازندران برای تحقق استانی عاری از اعتیاد

صبح کاسپین

روزنامه

www.sobh-caspian.ir

شنبه ۲ دی ۱۴۰۲ / ۹/ جمادی الثانیه ۱۴۴۵ / ۲۳ دسامبر ۲۰۲۳

سال هفتم / ۸ صفحه / شماره ۱۴۰۲ / قیمت ۱۰۰۰۰ تومان

سرپرست معاونت سیاسی امنیتی استانداری مازندران:

حوزه های علمیه نقطه قوت نظام مقدس جمهوری اسلامی است

۲

شهردار چالوس:

ساختمان جدید شهرداری چالوس بهترین موقعیت را به لحاظ لجستیک دارد

۲

استاندار البرز:
۸ لکه صنعتی البرز به شهرک تبدیل می‌شود

استاندار مازندران: **پژوهشگران در فضای عملی دستگاه های اجرایی بکارگیری شوند**

مدیرکل راهداری گیلان خبر داد:
آغاز طرح زمستانی راهداری در گیلان

شهردار رشت:

روند اجرای پروژه‌های شهری رشت قابل قبول است

۲

یادداشت ناصید حاجی دولی | ۷

گام دیگر دولت برای جوانی جمعیت با اصلاح حق عائله‌مندی

خبرهای کوتاه

مدیرکل تبلیغات اسلامی استان قزوین:
رویداد پیشگام ایجاد بستر برای مردمی سازی دولت و حاکمیت است

۵

رییس دانشگاه علوم پزشکی گیلان خبر داد: **پایش ۵۷۸ هزار گیلانی در طرح غربالگری فشار خون بالا و دیابت**

۲

وزیر ارتباطات:
استاندار گلستان در پیگیری نمونه است

۴

بخشدار چمستان :
سیل بیش از ۲۰۰ میلیارد ریال به بخش چمستان نور خسارت زد

۳

روزنامه اقتصادی، اجتماعی

سیمای شهر

سال هفتم - شماره ۱۸۵۵ - شنبه ۲ دی ۱۴۰۲ - ۹ جمادی الثانی ۱۴۴۵
۲۳ دسامبر ۲۰۲۳ - قیمت : ۴۰۰۰ تومان - ۸ صفحه

www.presssimayeshahr.ir

اقتصاد صفحه ۲

نماینده سبزوار مطرح کرد:

قطعه ۴ دلاری را ۱۴ دلار به خودروساز قالب می‌کنند!

استان صفحه ۳

سکونت ۲۵ درصد جمعیت شهر اصفهان در خانه‌های ناپایدار

جامعه صفحه ۴

در زمان تعطیلی آلودگی هوا:

هزینه سرویس مدارس از رانندگان کسر نمی‌شود

یک فعال صنفی با اعلام قیمت ۹۳ هزار تومانی مرغ مطرح کرد:

مرغ در اصفهان ارزان‌تر از استان‌های دیگر است

اقتصاد صفحه ۲

اقتصاد صفحه ۲

خبر خوب رئیس سازمان امور مالیاتی برای دریافت تسهیلات بانکی

اقتصاد صفحه ۲

دولت مشورت با تشکلهای اقتصادی را در نظر بگیرد:

اصلی ترین مشکلات تولیدکنندگان در قطب صنعت کشور

استان صفحه ۳

وزیر مسکن و شهرسازی نیجریه در بازدید از خط تولید فولاد مبارکه مطرح کرد:

استفاده از محصولات فولاد مبارکه در عمران و شهرسازی نیجریه

استان صفحه ۳

مدیر پروژه هتل جهان‌نما:

هتل جهان نما یکی از پروژه‌های کلیدی اصفهان است

جامعه صفحه ۴

صورت مسئله را پاک نکنیم:

تعطیلی مدارس چاره کار نیست

گزارش صفحه ۸

مدیرعامل سازمان سرمایه‌گذاری شهرداری اصفهان:

ساخت هتل جهان‌نما در اولویت است

مدیر عامل سازمان سرمایه‌گذاری و مشارکت‌های شهرداری اصفهان گفتند در هفت ماه گذشته فراخوان ۲۰ پروژه و حدود ۱۲۰ پروژه از سوی سازمان سرمایه گذاری و مشارکت‌ها شناسایی و بر اساس نیاز و مطالبات شهروندان اولویت‌بندی شده است که در حال حاضر با توجه به آمار حضور مسافر در شهر، اولویت را ساخت هتل قرار داده‌ایم.

مسعود حیدری در بازدید اصحاب رسانه از پروژه‌های مشارکتی شهرداری اصفهان اظهار کرد: در هفت ماه گذشته فراخوان ۲۰ پروژه و حدود ۱۲۰ پروژه از سوی سازمان سرمایه‌گذاری و مشارکت‌ها شناسایی و بر اساس نیاز و مطالبات شهروندان اولویت‌بندی شده است.

وی افزود: در حال حاضر با توجه به آمار حضور مسافر در شهر، اولویت را باید ساخت هتل قرار دهیم.

دانستن حق مردم است

روزنامه دیده‌بان زاگرس

فرهنگی - اجتماعی

روزنامه کثیرالانتشار صبح استان | شنبه ۲ دی ۱۴۰۲ ۹ جمادی الثانی ۱۴۴۵ | ۲۳ Dec ۲۰۲۳ | سال نهم شماره : ۱۵۵۱ | ۴ صفحه قیمت ۱۵۰۰۰ تومان | www.didbanzagros.ir

سرپرست اداره کل امور مالیاتی استان :

۸۵ درصد مودیان مشاغل استان مالیات خود را داوطلبانه پرداخت کردند

۲

معاون استاندار :

مشارکت و حضور همگانی مردم پای صندوق‌های رای عامل مهم برای پیشرفت و تعالی ایران است

۲

خروج فرودگاه شهرکرد از بن بست نیازمند اراده‌ای پولادین است

صفحه دوم

مدیرشعب پست بانک چهارمحال و بختیاری گفت:

پست بانک چهارمحال و بختیاری موفق در کسب بیشترین اعتماد بانک مرکزی

سال آینده تمام مشتریان پست بانک دیجیتالی می‌شوند

حمایت پست بانک استان از یک هزار شغل جدید در سالجاری

۱

رئیس سازمان حمل و نقل بار و مسافر شهرداری شهرکرد خبرداد:

خسارت ۸۵ میلیونی به ایستگاه‌های اتوبوس در شهرکرد

عاملان تخریب دستگیر شدند

۲

مقاله

جمع «ایفای ناروا» و «نتایج منصفانه»

آیا مردم نمی فهمند ؟!

سجاد کریمی - سردبیر

در حالی که هیات عمومی دیوان عدالت اداری مصوبه هیات وزیران مبنی بر مجوز واردات خودرو ملی پوشان فوتبال را به دلایل قانونی متعدد مغایر دانست و النهایه آن را خلاف بند نهم اصل سوم قانون اساسی عنوان و باطل نمود، اما فدراسیون فوتبال در اطلاعیه خود به چند نکته اشاره کرد که دلالت بر آن دارد که: یا ایشان به موازین حقوقی و قضایی التفاتی در خور ندارند و یا آنکه گمان می کنند مردم تبعیض را متوجه نمی شوند!!!!

موارد مطروحه فدراسیون:

۱. حق مکتسبه!
۲. اعمال ناشی از اعتبار مصوبه!
۳. پرداخت کلیه حقوق گمرکی و سایر عوارض قانونی!
۴. طی راه های قانونی!
۵. حصول نتایج منصفانه!

اولا حق مکتسبه حقی است که به طور قانونی تحصیل شود و با توجه به ابطال از بدو صورت پذیرفته مصوبه، امتیازات خلاف قانون حق مکتسبه ای برای استفاده کنندگان از آن ایجاد نمی کند که ترتیب آثار قانونی بر آن متصور باشد. (رای وحدت رویه ۱۱۷ سال ۱۳۹۱)

ثانیا اعمال ناشی از اعتبار مصوبه به دلیل ابطال آن از بدو طبیعتا باطل تلقی می شود و اگر بر آن مسولیت مدنی نیز قائل شویم متوجه مرجع واضع مصوبه است.

ثالثا اگر پرداخت های قانونی اعم بر تعرفه های گمرکی با معافیت همراه نبوده اساسا وضع مصوبه به چه علت بوده است؟ و ضرورت دارد تا

۲

روزنامه فارسی، کردی

رۆژهەڵات

روزنامه سیاسی اجتماعی استان کردستان | سال دوازدهم - شماره ۸۳۶ | شنبه ۲ دی ۱۴۰۲ - ۲ی بەفرانباری سەرماوەزی ۲۷۲۳ی کوردی | ۲۰۰۰ تومان

مێژووی ئەدەبی کوردی دوکتۆر مارف خەزنەدار کرایەکورمانجی

صادرات؛ خواسته اصلی تعاونی‌های مرزنشین است

یادداشت

محرومیتی دیگر برای کردستان

صدیق میبانی

بازار، بزرگترین عامل تقویت تولید است که حضور در آن نیاز به پارامترهای متعددی دارد و ظرفیت پدیرش کالا و میزان قدرت خرید مردم (عرضه و تقاضا) از مهمترین آنها هستند. بنابراین دولت به عنوان متولی اداره جامعه باید با هوشمندی کامل شرایط بازار داخلی و خارجی را رصد نموده و زمینه حضور کالاهای تولید داخل را در آنها فراهم کند.

باز کردن بدون قید و شرط ورود و خروج کالای خارجی سبب آسیب دیدن تولید داخل و بستن راه ورود آن هم موجب افت شدید رقابت کمی و کیفی تولیدات داخلی و ایجاد فضای انحصار برای رانتجویان می‌شود که هر دو روند توسعه اقتصادی را به چالش می‌کشند.

اما در کشورهایی که توسعه بین مناطق آن از نابرابری برخوردار بوده و استان‌های آن به دو بخش برخوردار و محروم تقسیم می‌شوند باید دولت برای ایجاد توازن اقتصادی توجه ویژه‌ای به بازاریابی و حضور واحدهای تولیدی در بازار داخل و خارج کند تا اقتصاد آنها وارد فاز شکوفائی شده و تعادل شاخص‌های توسعه‌یافتگی و عدالت اجتماعی تحقق یابد.

ایران به عنوان کشوری که دارای وضعیت نابرابری اقتصادی بین استان‌هاست، باید بیش از همه کشورهای دیگر توجه ویژه به تولیدات استان‌های محروم کند، که کردستان به عنوان استانی که از اقتصاد ضعیف برخوردار بوده و شاخص‌های توسعه یافتگی آن به علت ناعدالتی در توزیع منابع و فرصت‌ها در سطح بسیار پایین قراردارد، در اولویت قرار گیرد.

ادامه در صفحه ۳

امام جمعه سنندج:

مسئولان به عهد خود وفا کنند

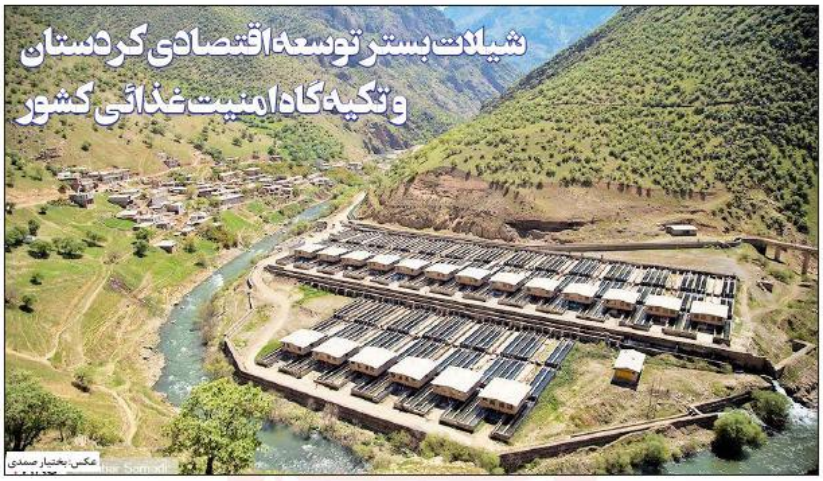

عکس: بختیار صمدی

در این شماره بخوانید

جوهه‌ری مرۆڤ بوون لەچیدایە؟
مەریزە خاکی

تاتی کردن حقوق کارمندی با تورم و سونامی سالمندان!
وحید حاج سعیدی

فراموشی بازی‌های بومی و محلی
نجمه سیددخت

هەڵبژێردراوانی فێستیڤاڵی نێودەوڵەتیی فیلمی «دهۆک»

بهره‌برداری از خلیج احیا شده گرگان و آغاز اجرای طرح گردشگری جزیره آشوراده با حضور رئیس جمهور

صفحه ۸

جمهوری اسلامی

شنبه ۲ دی ۱۴۰۲ - ۹ جمادی‌الثانی ۱۴۴۵ - ۲۳ دسامبر ۲۰۲۳ - شماره ۲۷۰۸ - سال چهل و پنجم - ۱۲ صفحه - ۵۰۰۰ تومان
ساعات شرعی : اذان ظهر ۱۲/۰۳ ـ اذان مغرب ۱۷/۱۶ ـ اذان صبح ۵/۴۱ - طلوع آفتاب ۷/۱۱

اشراف در مقابل ضعفایی که قدرت ندارند، فرمانفرما و حکومت بودند. این وضع طبیعی این است که یک قشر اشراف و اعیان - به اصطلاح خودشان - و مرفه به یک کشوری حکومت کنند و قابل اجتناب نیست این. وقتی حکومت آن‌طور شد، دیگر نمی‌شود این را کسی خیال کند که قابل این است که این با مردم چه جور باشد. می‌دیدند آنها قدرتشان بیشتر است، خاضع بودند.

حضرت امام خمینی قدس سره‌الشریف
صحیفه امام، جلد ۱۶، صفحه ۲۲۳

واکنش‌ها به بیانیه مسکو و اعراب در مورد جزایر سه‌گانه ایرانی خلیج فارس

- روسیه مجدداً با کشورهای عربی در مورد نقض حاکمیت ایران بر جزایر سه‌گانه همنوایی کرد
- روس‌ها بار دیگر پا را از گلیم خود فراتر گذاشته و در ششمین نشست مجمع همکاری کشورهای عربی و روسیه که در مراکش و با حضور وزیر امور خارجه روسیه و وزرای خارجه کشورهای عربی برگزار شد، خواستار ارجاع پرونده جزایر سه‌گانه به محاکم بین‌المللی شدند و از ایران خواسته شد به مداکره بر سر این جزایر تن دهد!
- ادعاها درباره جزایر سه‌گانه از سوی امارات در حالی به اوج رسیده که این کشور توانسته است در ادامه زیاده‌خواهی‌های خود، سایر کشورهای عربی را در قالب سازمان‌های منطقه‌ای همچون شورای همکاری خلیج فارس و اتحادیه عرب را با خود همراه کند و از همه ابزارهای سیاسی خود در منطقه بهره‌برداری می‌نماید
- بیانیه ضد ایرانی روسیه و کشورهای عربی حوزه خلیج فارس با واکنش‌های داخلی نیز همراه شد
- تذکر امیرعبداللهیان وزیر خارجه ایران به همتای روسی: در مورد تمامیت ارضی ایران با هیچ کس تعارف نداریم

صفحه ۳

فاجعه میانگین نمرات امتحان نهایی

۸،۷۵ میانگین نمره رشته انسانی!

- میانگین کشوری نمرات دانش‌آموزان در امتحانات نهایی خرداد ۱۴۰۲ بدین شرح است: رشته تجربی: ۱۱،۲۳، رشته ریاضی: ۱۰،۷۹، رشته انسانی: ۸،۷۵ رشته معارف: ۱۰،۵۶

۲

رئیس مرکز پژوهش‌های مجلس:

فساد، بازی دو سر باخت هم برای حاکمیت و هم برای مردم است

۳

در گفتگوی امیرعبداللهیان با دبیرکل سازمان همکاری اسلامی

ایران خواستار تحرک بیشتر سازمان همکاری اسلامی برای توقف حملات به غزه شد

۲

روحانیت مسیحی به تعلیمات حضرت عیسی(ع) عمل کند

بهره‌ای از کلام امام خمینی به مناسبت سالروز ولادت حضرت عیسی(ع)

۶

جاعل‌های بی‌استعداد و گناه‌شماری که تا قیامت می‌چرخد!

غلامرضا بنی اسدی

۲

برگزاری تظاهرات در یمن علیه "ائتلاف دریایی آمریکا"

راهپیمایی باشکوه روز گذشته مردم یمن در صنعا با عنوان «ائتلاف حمایت از کشتی‌های اسرائیلی ما را نمی‌ترساند» برگزار شد.

۹

سی‌ان‌ان مطرح کرد

پیشنهاد آتش‌بس یک هفته‌ای تل‌آویو به حماس

- تل‌آویو توافق یک هفته‌ای را در ازای آزادی ۳۵ اسیر صهیونیست به حماس پیشنهاد داده است
- ملکه اردن: اسرائیل در عرض ۲ ماه نوار غزه را به جهنم تبدیل کرد
- رئیس سازمان بهداشت جهانی: قتل عام در غزه را متوقف کنید
- رأی‌گیری شورای امنیت درباره غزه باز هم به تعویق افتاد

صفحه ۱۲و۱۳

ما و اشتهای سیری ناپذیر کرملین

بسم‌الله الرحمن الرحیم

نظریه حکیمانه غیرقابل اعتماد بودن قدرت‌های شرقی و غربی، از نظریه‌های پایه‌ای و تغییرناپذیر در سیاست بین‌الملل است. اگر هیچ دلیلی برای اثبات این واقعیت وجود نداشته باشد، آنچه ما ایرانیان در چهار دهه بعد از پیروزی انقلاب

تجربه زندگی در عصر رسانه

روزنامه صبح ایران

عصر رسانه

AsreRasaneh.ir

سال بیست و یکم - شماره ۳۵۲۶ | شنبه | ۲ دی ۱۴۰۲ | ۹ جمادی الثانی ۱۴۴۵ | ۲۳ دسامبر ۲۰۲۳ | ۸ صفحه -قیمت: ۸۰۰۰ تومان

رئیس سازمان ملی تعلیم و تربیت کودک:

تأکید بر زبان فارسی و پرهیز از آموزش زبان و فرهنگ خارجی در مهدهای کودک

رئیس سازمان ملی تعلیم و تربیت کودک با تأکید بر زبان فارسی و پرهیز از آموزش زبان و فرهنگ خارجی در کودکستان‌ها، گفت: ممنوعیت آموزش زبان‌های خارجی در مدارس موضوع جدیدی نیست و پیشتر هم وجود داشته، بر اساس ضوابط آموزش زبان خارجی و برگزاری مراسم‌هایی با ترویج فرهنگ خارجی در مهدکودک‌ها تخلف است. مجتبی همتی‌فر درباره علت ممنوعیت زبان‌های خارجی در مهدکودک‌ها اظهار کرد: ممنوعیت آموزش زبان خارجی موضوعی جدید نیست و پیشتر هم این اقدام مجاز نبوده که ما بگوییم اکنون ممنوعیتی ایجاد شده است، ما تاکید و یادآوری می‌کنیم که زبان خارجی در نظام آموزشی یک سیاستی در قبال آن وجود دارد که باید از دوره متوسطه آغاز شود.

۵↗

مدیرکل دفتر توسعه عدالت آموزشی، آموزش و پرورش بیان کرد:

بازگشت ۲۰ درصد از دانش آموزان ترک تحصیلی مناطق عشایری به مدرسه

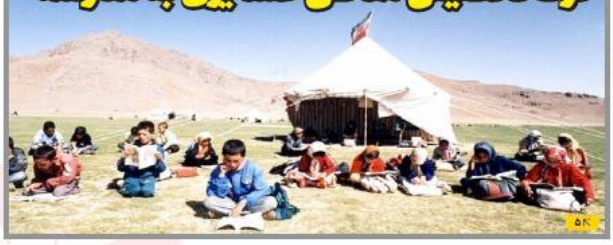

۵↗

۳↗

رئیس‌جمهور:

بنای ما در دولت مردمی بر این است که گرفتار حاشیه‌ها نشویم

۳↗

رئیس مرکز پژوهش های مجلس:

بی توجهی به ظرفیت های جدید دیجیتالی به کشور لطمه می زند

رئیس مرکز پژوهش های مجلس با اشاره به اینکه بی توجهی به ظرفیت های جدید دیجیتالی به کشور لطمه وارد می کند، گفت: اگر درک صحیحی از تحول دیجیتال داشته باشیم، می توانیم تغییرات بنیادین در همه عرصه های پژوهشی ایجاد کنیم. بانک نگاهداری در همایش پژوهش و تحول دیجیتال که در مرکز آموزش، پژوهش و نوآوری مجلس برگزار شد، اظهار کرد: به نظر می‌رسد که مدیران و کارکنان دولتی و ... هنوز راجع به تحول دیجیتال شناخت لازم ندارند و این امر را هم مجلس با فناوری اطلاعاتی در نظر می‌گیرند.

۶↗

تغییر چهره بازار سرمایه با ورود شرکت‌های دانش بنیان به بورس

با گزارش

وزیر تجارت اتحادیه اوراسیا مطرح کرد:

پیش‌بینی افزایش تجارت ایران و اتحادیه اوراسیا تا سقف ۲۰ میلیارد دلار

وزیر تجارت اتحادیه اوراسیا گفت: پس از امضای موافقتنامه تجارت آزاد ایران و اتحادیه اقتصادی اوراسیا میزان تجارت دو طرف در گام نخست و در یک بازه زمانی پنج تا هفت ساله به ۱۸ تا ۲۰ میلیارد دلار در سال خواهد رسید. آندری اسلینف در نشستی خبری با اشاره به برنامه ریزی صورت گرفته برای امضای موافقتنامه تجارت آزاد ایران و اتحادیه اقتصادی اوراسیا در روز دوشنبه چهارم دی ماه ۱۴۰۲ (۲۵ دسامبر ۲۰۲۳) گفت: «ما با توافقنامه موقت موفق شدیم مبادلات دوجانبه با ایران را در طول سه سال دو برابر افزایش دهیم و اکنون با امضای موافقتنامه دائم به طور منطقی می توانیم در کوتاه مدت در انتظار...

به صفحه ۲ را بخوانید

ویترین

رئیس اتحادیه ملی محصولات کشاورزی:

صادرات بی‌رویه نیست بی‌برنامه است

۲↗

مدیرعامل شرکت نفت و گاز پارس مطرح کرد:

میدان پارس جنوبی، پرچمدار استقلال و خودکفایی ایران

۴↗

وزیر صهیونیست خواستار انحلال کابینه جنگ شد

۸↗

عضو کمیسیون انرژی بیان کرد:

موتورسیکلت‌ها و خودروهای فرسوده بیشترین عامل آلودگی هوا

۴↗

شنبه ۲ دی ۱۴۰۲ ◆ ۹ جمادی الثانی ۱۴۴۵ ◆ 23December 2023 ◆ دور جدید سال بیستم ◆ شماره ۵۱۱۵ ◆ ۵۰۰۰ تومان ◆ ۸ صفحه

روزنامه صبح ایران

پیام زمان

دشمنان تاکید دارند ایران را بدون آینده نشان دهند؛

خنثی سازی حربه های دشمن با استفاده از ظرفیت های مردمی

به گزارش سعید حیدری خبرنگار سرویس پارلمانی زمان، رئیس مرکز پژوهش های مجلس شورای اسلامی، تاکید کرد: با توجه به اینکه دشمنان تاکید دارند ایران را بدون آینده نشان دهند، باید نسبت به آینده سازی نهایت دقت را داشته باشیم. دشمنان می خواهند غرور ملی و آرمان ملی را از ما بگیرند. برای خنثی سازی این حربه دشمن باید نهایت سعی خود را در تصویرسازی برای آینده و ایجاد امید و حرکت در نسل جوان با استفاده از ظرفیت های مردمی بکار بگیریم.

۲

آرتا

نگاهی به فیلم‌های هفدهمین جشنواره بین‌المللی «سینما حقیقت»

درغم درختان از دست رفته

به گزارش رویا سلیمی خبرنگار سرویس هنری زمان، فیلم مستند «ارجنا» به کارگردانی عباس رفیعی در بخش فیلم‌های کوتاه هفدهمین جشنواره بین‌المللی «سینما حقیقت» به نمایش در آمد.

۸

سیاسی

ایران صاحب اصلی جزایر سه گانه است

به گزارش زمان- عضو مجمع تشخیص مصلحت نظام گفت: ایران به عنوان صاحب اصلی جزایر سه گانه با دقت تحرکات بدخواهان منافع ملی و منطقه‌ای را رصد نموده و پاسخ لازم را خواهد داد.

۲

مجلس

سالمندان سرمایه های گرانبها و مجرب نظام و انقلاب

به گزارش محبوبه بیدکی خبرنگار اجتماعی زمان- سید سلمان ذاکر نماینده مجلس تاکید کرد: بدیهی است که مقام معظم رهبری تاکید داشتند تا در خصوص سالمندی جمعیت در کشور فرهنگ سازی و قانونگذاری صورت گیرد.

۵

سرمقاله

واقعه تروریستی راسک و نیاز به ترتیبات امنیتی قوی با همسایه ها

دکتر رئوف پیشدار - واقعه تروریستی اخیر در شهر «راسک» در استان سیستان و بلوچستان و شهادت ۱۱ نیروی فرماندهی انتظامی، حاوی پیام هایی در حوزه های مختلف بود.

۲

روزنامه صدای ملت
SEDAYE MELLAT
سال بیستم – شماره ۲۴۳۹ – ۸ صفحه ۵۰۰۰ تومان
شنبه ۲ دی ۱۴۰۲ – ۹ جمادی الثانی ۱۴۴۵ – ۲۳ دسامبر ۲۰۲۳

رئیس‌جمهور در مراوه‌تپه:

اولویت دولت رفع مشکلات اقتصادی و افزایش رفاه مردم است

رئیس جمهور با تاکید بر این که اولویت دولت رفع مشکلات اقتصادی و افزایش رفاه مردم است، گفت که هویت دینی و ملی، یک سرمایه بزرگ برای مردم ایران است و باید حفظ شود. باید تلاش کنیم این فرهنگ همچنان اصیل باقی بماند و مورد هجوم و آسیب قرار نگیرد. هدف دشمن و غربی‌ها حمله به فرهنگ‌ها و خورده فرهنگ‌هاست. ادامه در صفحه ۲

واکنش ولایتی به حمایت مسکو از بیانیه نشست مراکش:

بعضی از موضع گیری‌های روسیه باعث تاسف است

واکنش مقامات ایرانی به بخشی از بیانیه ششمین نشست مجمع همکاری کشورهای عرب و روسیه در مراکش درباره جزایر سه گانه در خلیج فارس ادامه دارد.

سید کمال خرازی، نماینده ویژه رهبر انقلاب، از حمایت روسیه از این بیانیه انتقاد کرد و گفت که برخی موضع‌گیری‌های وزارت خارجه روسیه خاطره‌انگیز است. ادامه در صفحه ۲

برای چهارمین روز صورت گرفت:

جلوگیری آمریکا از خاتمه جنایت در غزه

صفحه ۲

بزرگترین میهمانی خانوادگی هنرمندان پیشکسوت برگزار شد

تازه‌ها

حماس:

کشته شدن ۴۰۰ نفر در غزه در ۴۸ ساعت گذشته

۲

سی‌ان‌ان:

پیشنهاد آتش‌بس یک‌هفته‌ای در غزه از سوی رژیم صهیونیستی

۲

بدترین تیراندازی جمعی تاریخ جمهوری چک؛ تراژدی با ۱۵ کشته

۲

بازی با «مزد» در زمینِ «دولت» رابطه‌ایِ مخدوش میانِ حقوقِ کارمندان باَ مزدِ کارگران

۶

تازه‌ها

حجت الاسلام صدیقی در نماز جمعه تهران:

شکست نظامی اسراییل ادامه دارد

۲

همسر جمال خاشقجی در آمریکا پناهندگی سیاسی دریافت کرده است

۲

یادداشت روز

رواج پدیده سگ گردانی ناشی از تهاجم فرهنگی است

نامهربانی انسانها دو خط موازی هستند که تا بی نهایت ادامه دارد وقتی وفا و محبت کم رنگ می شود چراغ رابطه ها همیشه تاریکند.

آدم بویم بعضی از آدمها خیلی شبیه حیوانات هستند اما وقتی یاد محبت اسب افتادم، وقتی یاد وفاداری سگ و آن نگاه مهربانش افتادم وقتی یاد نهنگ افتادم که به جفتش تا آخر عمرش وفادار می ماند وقتی یاد قو و مرغ عشق افتادم که بدون جفتش می میرند این شباهت را نادیده گرفتیم.

ادامه در صفحه ۴

روزنامه خانمان
اولین روزنامه تخصصی مسکن
صنایع و کسب و کارهای وابسته
KHANMAN.IR
شنبه
۰۲ ۱۰ ۰۲
۰۹ 23
۰۹ 12
۱۴۴۴ 2023
شماره ۱۰۸
۸ صفحه
۱۰ هزار تومان

«خانمان» بررسی می‌کند:

بایدها و نبایدهای مسکن‌سازی شهرداری

۷

محسن غفوری آشتیانی، رئیس پژوهشکده زلزله‌شناسی:

نیازمند مسکن اقتصادی پایدار هستیم

رئیس پژوهشکده زلزله‌شناسی با بیان اینکه علت شکست در بخش مسکن این است که تمام اقدامات تکمیل نبوده است، گفت: مسکن بزرگترین مشکل مردم در کشور است و بیشترین تلفات انسانی کشور در اثر زلزله و ناایمن بودن واحدهای مسکونی رخ داده است.

۸

محمدمهدی حیدری، سرپرست مرکز تحقیقات راه، مسکن و شهرسازی:

ساختمان‌های مهم در حریم گسل ساخته نمی‌شود

۸

گزارش مرکز پژوهش‌های مجلس از اجرای قانون جهش تولید مسکن

جدال بانکی‌ها با نهضت ملی مسکن

با گذشت دو سال از ابلاغ قانون جهش تولید مسکن و استقرار دولت، تعداد واحدهایی که در طرح نهضت ملی مسکن به مرحله اجرایی رسیده‌اند در حدود ۴۰۰ هزار واحد بوده که نشان از عقب‌ماندگی جدی در اجرای قانون دارد. طرح نهضت ملی مسکن به مقادیر هدف‌گذاری‌های خود نرسیده و با گذشت ۲ سال از اجرای این طرح، آمار و عملکردها ناامید کننده بوده است. قانون جهش تولید و تامین مسکن، طرح دلوریتی بود که در مرداد سال ۱۴۰۰ به تصویب مجلس رسید تا یکی از ضروری‌ترین نیازهای اساسی شهروندان یعنی داشتن مسکن که طبق قانون اساسی به عنوان تکلیف حاکمیتی مطرح شده، به وضعیت بهتری منجر شود.

۲

تاثیرات هوش مصنوعی بر صنعت ساختمان

زلزله ساخت و ساز در راه است

۲

ضربه مهلک بازگشت عوارض صادراتی به فولاد

۵

ردپای مافیا در آمار غیرواقعی مسکن

۲

اطلاعات فناوران

Fanavarandaily.ir

نخستین روزنامه فناوری اطلاعات و ارتباطات ایران

• شنبه ۲ دی ۱۴۰۲
• ۲۳ دسامبر ۲۰۲۳
• ۹ جمادی الثانی ۱۴۴۵
• شماره ۲۱۹۳
• سال هفدهم

۴ صفحه رنگی
۵۰۰۰ تومان

رییس رگولاتوری اعلام کرد:

زمان آغاز ارائه خدمات «یاه کلیک» در ایران

رییس سازمان تنظیم مقررات و ارتباطات رادیویی گفت: در چند ماه آینده، ارائه خدمات ماهواره‌ای به مشترکین توسط ایرانور «یاه‌کلیک» آغاز می‌شود.

مهر - امیر لاجوردی با بیان اینکه یاه‌کلیک بر اساس درخواست خود، اقدام به دریافت مجوز از رگولاتوری کرده است، گفت: از همین رو سایر ایرانورهای ماهواره‌ای نیز می‌توانند در این خصوص اقدام کنند. لاجوردی درباره زمان ارائه خدمات اظهار داشت: انتظار می‌رود تا حدود چند ماه آینده ارائه خدمات ماهواره‌ای به مشترکین توسط ایرانور یاه کلیک در ایران آغاز شود وی با اشاره به هدف از ارائه این سرویس در کشور افزود: خدمات ماهواره‌ای در جمهوری اسلامی با هدف تقویت و توسعه زیرساخت ارتباطی کشور بالاخص در مناطق صعب العبور و ارائه سرویس مقرون به صرفه و با کیفیت در مناطق روستایی و دور افتاده، به عنوان یکی از کاربردهای اصلی اینترنت ماهواره‌ای انجام می‌شود که با اعطای این مجوز این امکان فراهم خواهد شد. همچنین ارایه خدمات ارتباطی در شرایط بحران نیز از جمله کاربردهای ارایه شده توسط ایرانور اینترنت ماهواره‌ای است. گفتنی است که یاه کلیک (YahClick) وابسته به شرکت یاهسَت (YahSAT)، جمعه ۲۴ آذر در محل سرکنسولگری ایران در شهر دوبی قواعد سرزمینی (Landing Right) مصوب کمیسیون تنظیم مقررات ارتباطات ایران را پذیرفت. با اعضای این سند توسط ایرانور یاهست و پس از طی مراحل اداری مربوطه، پروانه فعالیت در ایران برای ارائه خدمات اینترنت ماهواره‌ای به این شرکت اعطا خواهد شد.

در مراسم افتتاح فیبر نوری استان گلستان اعلام شد

رییس جمهور: کندی اینترنت رفع شود

پس از دو سال وقفه

نمایشگاه تلکام امروز آغاز به کار می‌کند

نمایشگاه تلکام بیست و چهارم با شعار «تحول دیجیتال و اتصال پذیری» از ۲ تا ۵ دی ماه برگزار می‌شود.

فناوران - نشست خبری بیست و چهارمین نمایشگاه بین المللی مخابرات، فناوری اطلاعات و اقتصاد دیجیتال (تلکام ۲۰۲۳) چهارشنبه گذشته با حضور معاون امور نمایشگاهی، مدیر کل دفتر ترویج تجارت - سازمان توسعه تجارت ایران، مشاور بین‌الملل ستاد توسعه اقتصاد دیجیتال معاونت علمی، فناوری و اقتصاد دانش بنیان ریاست جمهوری، رییس اتحادیه صادر کنندگان صنعت مخابرات ایران و رییس کانون هماهنگی فلو مدیر کل ارتباطات و امور بین‌الملل شرکت مخابرات ایران و اصحاب رسانه در سالن اصفهان نمایشگاه بین‌المللی تهران برگزار شد.

صفحه ۴

فروش ۳۰ برابر قیمت و جرایمی که بازدارنده نیست

ادعاهای تازه درباره تخلفات پلتفرم‌های فروش اینترنتی دارو

صفحه ۲

مبین‌نت

www.mobinnet.ir | ۱۵۷۵

مبین‌نت؛ مجری پروژه ملی
فیبر نوری منازل و کسب‌وکارها در کشور

فراخوان‌های امروز

روزنامه مناقصه مزایده

فراخوان‌های امروز

شنبه ۲ دی ۱۴۰۲ • ۹ جمادی‌الثانی ۱۴۴۵ • سال نوزدهم • شماره ۳۹۶۹ • قیمت ۵۰۰۰۰ ریال • ۸ صفحه

اجتماعی، فرهنگی، سیاسی، اقتصادی

Saturday • 23.Dec.2023 • Vol.19 • No.3969 • 50000RIs • ISSN:2008-2886

سرانجام تقسیم تهران؛ نه شرقی، نه غربی!

صفحه ۱

آیا دارایی کاربران ایرانی در صرافی مکسی (MEXC) امن است؟
صفحه ۲

۹۰ درصد جابه‌جایی کالا و مسافر کشور از طریق جاده‌ها انجام می‌شود
صفحه ۲

فروش حدود ۵ هزار دستگاه انواع موتورسیکلت و خودرو از طریق مزایده سازمان اموال تملیکی
صفحه ۵

بورس کالا پایان بخش نظام سهمیه‌بندی و رانتی بازار فولاد
صفحه ۶

ارتقای سلامت بازارسرمایه با سوت‌زنی
صفحه ۷

تغییر سیاست پرداخت فروشگاه اندروید گوگل؛ آیا ایرانیان هم می‌توانند خرید کنند؟!
صفحه ۲

تعلیق در شرط
صفحه ۲

ضمانت اجرای الزام به ثبت رسمی معاملات اموال غیرمنقول چیست؟
صفحه ۲

سؤال روز

چگونه پمپ بنزین‌ها بعد از اختلال به مدار برگشت؟

صفحه ۸

روزنامه سراسری صبح ایران

اعتدال

شنبه
۰۲ دی ۱۴۰۲
۰۹ جمادی ثانی ۱۴۴۵ | ۲۳ دسامبر ۲۰۲۳

سال شانزدهم | شماره ۴۸۰۶
هشت صفحه | ۸۰۰۰ تومان
www.etedaldaily.ir
Etedal_Press

۵ وزارت جهاد کشاورزی: پارسال ۱,۸ میلیون تن برنج وارداتی با ارز نیمایی وارد شد

۲ مبارزه با فساد
ارسال ۲۱ بسته مبارزه با فساد به نهادهای نظارتی توسط مرکز پژوهش‌های مجلس

۳ ۳ میلیون زن ایرانی در خطر نازایی؛ خانم‌ها مراقب این بیماری خاموش باشند

۴ خرید قسطی؛ به نام مردم به کام سکوهای آنلاین

۶ اختصاصی اعتدال
مرگ آتیه از جنس آتیه
سید حسین رضوی برقعی

۸ اختصاصی اعتدال
قوه قضائیه حافظ حقیقی حقوق زنان باشد
نازنین احمدی

پیشخوان
Pishkhan.com

روزنامه صبح ایران

موج اقتصادی

سیاسی- اجتماعی- اقتصادی | سال نهم - شماره ۱۷۳۹ | شنبه | ۲ دی ۱۴۰۲ | ۹ جمادی الثانی ۱۴۴۵ | ۲۳ دسامبر ۲۰۲۳ | ۸ صفحه -تک شماره ۴۰۰۰ تومان
www.movajeheh.ir | movajeheh96@yahoo.com

گزارش ۲
آیا برنامه هفتم ناجی تولید و اقتصاد ایران می‌شود؟
قیمت گذاری دستوری مهمانی ناخوانده

سیاسی ۳
رئیس جمهور:
توسعه‌ای پایدار است که مبتنی بر عدالت باشد

گزارش ۳
عربستان از شرکت در ائتلاف دریایی، دریای سرخ سر باز زد:
هراس ریاض از تهران دلیل رویگردانی از ائتلاف

خبرگزاری رویترز با اشاره به تلاش‌های واشنگتن برای ایجاد یک ائتلاف نظامی جدید در دریای سرخ به بهانه محافظت و تامین امنیت کشتی‌های تجاری در برابر حملات ارتش یمن گزارش داد ریاض به دلیل پایبندی به استراتژی خود، مبتنی بر تنش‌زدایی در منطقه، از پیوستن به این گروه سرباز زده است. تام عربستان سعودی در فهرست کشورهایی که ایالات متحده به‌عنوان بخشی از ائتلاف جدید خود که به ادعای خود از کشتی‌ها در دریای سرخ در برابر حملات تلافی‌جویانه ارتش یمن محافظت می‌کند، به‌طور آشکارا و شاید شگفت‌آوری غایب بود. اگرچه عربستان سعودی دارای ارتشی مجهز به تسلیحات ایالات متحده است و نزدیک به ۹ سال است که با انصارالله و ارتش یمن در حال جنگ بوده و ۳۶ درصد از وارداتش به بنادر دریای سرخ متکی است، اما ...

بورس ۲
مدیر فناوری اطلاعات سازمان بورس و اوراق بهادار:
سامانه جدید کدال راه اندازی می شود

اینفوگرافیک اختصاصی
۴ صفحه آخر را ببینید

سرمقاله
توفیق اجباری

علی اصغر سلیمانی
روزنامه نگار

سن امید به زندگی در ایران به ۷۶سال رسیده است . این خبر را در حالی معاون بهداشت وزیر بهداشت اعلام کرده که به گفته او سن امید به زندگی از ۷۰ سال در سال ۹۵ به ۷۶سال در پایان سال گذشته رسیده است .

سن امید به زندگی همان متوسط طول عمر است که یکی از مهم‌ترین ابزارهای تحلیلی برای جمعیت‌شناسان است ، امید به زندگی یک شاخص آماری است که نشان می‌دهد متوسط طول عمر هر فرد در هر جامعه ای چقدر است یا به عبارتی کاملا پیدا و ساده تر هر فرد از آن جامعه چند سال می‌تواند توقع حیات داشته باشد . شاخص امید به زندگی عددی است که از میزان فوت‌شدگان محاسبه می‌شود به گونه ای که فوت‌شدگان هر سال را نسبت به جمعیت محاسبه کرده و متوسط طول عمر را به دست می‌آورند و این عدد محاسبه شده در واقع متوسط سن افراد جامعه است...

ادامه در همین صفحه

ویترین
وقتی سبد فروشی به داروخانه ها تحمیل می شود
ردپای کمبود در سبد دارویی
۵

ممکن است در بازار سرمایه یک پله جدید ساخته شود
حرکت جو روانی بازار در مسیر رشد
۲

حرکت شتابان همسایگان عرب در مسیر انرژی‌های پاک خیره کننده بوده است:
افزایش اقبال به تجدیدپذیرها
۴

برگشاری ۴ سرمربی قبل از پایان نیم فصل
حرکت به سمت کشورهای عربی!
۶

پیشخوان
Pishkhan.com

عصر توسعه
ASRE TOSEE

شنبه ۲ دی‌ماه ۱۴۰۲ - ۹ جمادی‌الثانی ۱۴۴۵ - قیمت ۲۰۰۰۰ ریال

۲۳ دسامبر ۲۰۲۳ سال دهم - شماره ۱۶۳۰

امیرعبداللهیان در نشست کشورهای عضو مجمع تمدن‌های کهن:

جهان از استفاده ابزاری هنجارهای بین‌المللی و استانداردهای دوگانه رنج می‌برد

صفحه ۲

رئیس‌جمهور در مراوه‌تپه:

اولـــویت دولت رفع مشکلات اقتصادی و افـــزایش رفاه مـــردم است

• فرهنگ اصیل و غنی مردم ترکمن باید حفظ و تقویت شود

• آینده کشور و ملت بسیار روشن و نورانی خواهد بود

۲

عکس: دفتر رئیس‌جمهور

۲

asretosee@yahoo.com

سازمان‌های بین‌المللی حامی فعالان کارآفرینی کمیسیون ملی یونسکو

عصر توسعه: زهرا گلیج

سازمان جهانی یونسکو در سال ۱۹۴۵، همزمان با تشکیل سازمان ملل به عنوان یک مجموعه آموزشی و فرهنگی آغاز به کار کرد. سازمان تربیتی، علمی و فرهنگی ملل متحد (یونسکو) در چهارم نوامبر ۱۹۴۶ تاسیس شد. شانزدهم نوامبر همان سال، چهل و شش کشور از جمله ایران اساسنامه آن را امضا کردند. یونسکو در بند اول اساسنامه خود، هدف از تشکیل این سازمان را چنین بیان می‌کند:

کمک به استقرار صلح و امنیت از طریق همکاری میان ملت‌ها در زمینه‌های آموزش، علوم و فرهنگ به منظور افزایش احترام همگان به عدالت، حاکمیت قانون، حقوق بشر و آزادی‌های اساسی برای همه، بدون توجه به تفاوت‌های نژادی، جنسیت، زبان و مذهب مطابق با منشور ملل متحد.

یونسکو برای اینکه بتواند اهداف خود را در قرن بیست و یکم تحقق بخشد، می‌کوشد چالش‌ها و پیامدهای جهانی‌شدن را با همه پیچیدگی‌هایش درک کند و به تعیین راهبردها و خط مشی‌هایی از مواضع قرارداد‌ای، میان رشته‌ای و بین فرهنگی بپردازد که همگان ـ بویژه کشورهای توسعه نیافته و قشرهای محروم جامعه ـ از دستاوردهای آن بهره‌مند شوند.

یونسکو چارچوبی را برای بررسی مشکلات جهانی انسان بر اساس برابری کشورهای عضو ارائه می‌دهد که بر مبنای اصول جهان شمول، تنوع و کرامت انسانی استوار شده است. این سازمان به طور جدی در پی تقویت ارکان منسجمی است که صلح، توسعه پایدار و حقوق بشر را تشکیل می‌دهد و در زمینه قفرزدایی، و ترویج گفتگو میان تمدن‌ها، فرهنگ‌ها و مردم مشارکت می‌کند. کارکردهای یونسکو در اجرای رسالت خود و ارتباط با جامعه بین

سیاسی ۲

حجت‌الاسلام صدیقی در نماز جمعه تهران:

یمن جبهه جدیدی را علیه رژیم صهیونیستی و آمریکا گشوده است

امام جمعه موقت تهران گفت: امروز جریان مقاومت پیروز است چون جبهه‌ای است که معادله‌سازی می‌کند. قیام یمنی‌ها برحسب روایات مقدمات ظهور حضرت مهدی (عج‌الله تعالی فرجه شریف) است و یمنی‌ها جبهه جدیدی برای بیچاره کردن جنایتکاران باز کردند.

اخبار

انواع آسیب‌های اجتماعی

وزیر تجارت اتحادیه اوراسیا:

با امضای موافقتنامه تجارت آزاد، ایران به یکی از شرکای مهم تبدیل خواهد شد

یک اقتصاددان:

پایان ناترازی بانکی آغاز رونق اقتصادی است

معاون شهردار تهران:

دارندگان فیش عمره ثبت نام کنند

سیدرضا مرتضوی، استاد اصفهان:

اصفهان مصمم به توسعه همکاری با نیجر است

.۱۲

اصفهان زیبا

اصفهان من، شهر زندگی

سال نوزدهم • شماره ۴۷۳۲ • شنبه ۲ دی ۱۴۰۲ • ۹ جمادی‌الثانی ۱۴۴۵ • ۱۲ صفحه • ۶۰۰۰ تومان

Vol. 19 • No. 4732 • Saturday • 23 Dec 2023

تخت فولاد فقط یک قبرستان نیست!

میزگردی با محوریت ظرفیت‌های گردشگری تخصصی در سرزمین تخت فولاد

.۱۱

مسئولان برای اصفهان بیشتر تلاش کنند

امام جمعه موقت اصفهان بر مشارکت حداکثری مردم در انتخابات تأکید کرد

امام‌جمعه موقت اصفهان بر انتخاب اصلح و مشارکت حداکثری مردم در انتخابات تأکید کرد و گفت: بند ۵ قبلاً در امور انتخابات وارد می‌شد؛ اما به خاطر منع قانونی که مجلس تصویب کرده است، هیچ ورود و حمایتی از گروه‌ها و اشخاص نمی‌کنم؛ ولی از جریان انتخابات و شرکت حداکثری مردم حمایت می‌کنم.

آیت‌الله سیدابوالحسن مهدوی روز گذشته در خطبه‌های نماز جمعه این هفته اصفهان حضور در انتخابات را مظهر قدرت مردم و ملت دانست و اظهار کرد: تنبلی مشکلات را به انتخابات گره‌زد. باید از اصل نظام و ولایت‌فقیه با حضور در انتخابات پشتیبانی کنیم.

او افزود: البته سلامت انتخابات، شورو رقابت و رفاقت سالم انتخاباتی و امنیت مردم برای حضور در انتخابات مهم است و رهبری فرمودند ما امین مردم هستیم و هرگز اجازه نمی‌دهیم که خدشه‌ای در رأی مردم ایجاد شود. امام جمعه موقت اصفهان همچنین تصریح کرد: ۲۵ آبان مردم اصفهان بزرگ‌ترین خدمت را به انقلاب شهدا به نظام داشته‌اند و الان هم با امید و نشاط برای انقلاب ایستاده‌اند؛ ولی برخی مسئولان درخصوص آب با نگاه استانی و نه نگاه ملی، کم‌لطفی کردند. باید برای مردم اصفهان بیش از همیشه تلاش کنند.

او با تأکید بر ضرورت اهتمام مردم و مسئولان در پیشبرد اهداف شهدا و ترویج دین اسلام و مطالبه‌گری از مسئولان درباره دقت نظر و بیدار کردن مخرج مشترک با دشمنان هشدار داد و افزود: در مطالبه‌گری باید عدالت گفتار، بیان و ارائه راه‌حل و حفظ مواضع انقلابی مدنظر قرار گیرد...

.۰۲

آن‌ها کار می‌کنند؛ دلالان می‌خورند!

گزارشی درباره مشکلات زنانی که مشاغل خانگی به راه انداخته‌اند

.۰۵

مخروبه‌های صنعتی!

شهرک‌های صنعتی اصفهان برای بازسازی زیرساخت‌های فرسوده، بنیه مالی ندارند

«اگر درصدی از مالیات ارزش افزوده‌ای که شهرک‌های صنعتی پرداخت می‌کنند، برای تعمیر و بازسازی زیرساخت شهرک‌های صنعتی هزینه شود، اتفاق خوبی می‌افتد.» این سخن مشترک فعالان صنعتی مستقر در شهرک‌های صنعتی اصفهان است. در شهرک‌های صنعتی زیرساخت‌هایی مثل شبکه فاضلاب، شبکه آب، برق و گاز و تصفیه خانه‌ها، فرسوده شده‌اند و عملاً کارایی خود را از دست داده‌اند؛ این در حالی است که شهرک‌های صنعتی بودجه‌ای برای بازسازی این زیرساخت‌ها ندارند و به گفته متولیان شهرک‌ها، نمی‌توان به صنایعی که با هزار گرفتاری در حال تولید هستند، برای دریافت هزینه به منظور بازسازی زیرساخت‌ها فشار وارد کرد. اگر مشکل بودجه شهرک‌های صنعتی برای تعمیر و نگهداری زیرساخت این شهرک‌ها حل نشود، در سال‌های آینده با شهرک‌های مخروبه‌ای مواجه خواهیم شد و همه سرمایه‌گذاری‌های انجام‌شده تا کنون از بین خواهد رفت.

*** لوله‌های آب، برق و گاز فرسوده شدند**

این طور که مدیرعامل شهرک صنعتی جی به «اصفهان زیبا» می‌گوید، «آسفالت، لوله‌های آب، لوله‌های گاز و برق شهرک‌های صنعتی به بازسازی نیاز دارد. در بین تمامی این موارد اولویت بازسازی با آسفالت‌کنی شهرک‌های صنعتی است. شهرک‌های صنعتی به قیر نوری نیاز دارند که هنوز کامل نشده است و بسیاری از شهرک‌های صنعتی قیر نوری ندارند؛ علاوه‌برآن، شهرک‌های صنعتی برای ورود به جاده‌ها به زیرگذر نیاز دارند که باید در این خصوص هم‌فکری شود.» حسن کلباسی تصریح می‌کند: «هم زمان با سوختن هوا به ما فشار می‌آورند که گازها را قطع کنیم؛ الان هم به خاطر آلودگی‌های هوا و بحث آلایندگی‌ها فشارها به شهرک‌های صنعتی بیشتر است.»

*** بازسازی زیرساخت‌ها از توانمان خارج است!**

کلباسی از عدم می‌کند: «مالیات بر ارزش افزوده‌ای که از سوی شهرک‌های صنعتی پرداخت می‌شود، بر اساس قانون سه‌ونیم درصد شهرداری هاست که باید در همان منطقه هزینه شود؛ ولی متأسفانه شهرک‌های صنعتی از روال کار شهرداری خارج هستند؛ یعنی ما هیچ مراوده‌ای با شهرداری نداریم. الان چند سال است که از طریق مجلس پیگیر هستیم؛ ولی هنوز موفق نشده‌ایم.»

*** شارژ واحدها جواب‌گوی هزینه شهرک‌ها نیست**

مدیرعامل شهرک صنعتی جی بیان می‌کند: «اگر از این ۳ درصد حتی یک درصدش را به شهرک‌های صنعتی پرداخت کنند، فعالان صنعتی مشکلاتشان را حل می‌کنند. به طور حتم باید بودجه‌ای به شهرک‌های صنعتی تزریق شود؛ چون شهرک‌ها نمی‌توانند صرفاً با شارژ دریافت‌کردن مشکلات زیرساختی‌شان را حل و فصل کنند.» کلباسی تأکید می‌کند: «باید درصدی از ارزش افزوده‌ای را که واحدهای مستقر در شهرک‌های صنعتی پرداخت می‌کنند...

.۰۴

مجاهدِ فروتن

نگاهی به زندگانی مؤسس کانون شیفتگان حضرت امام خمینی (ره)؛ جانباز شهید مسعود فروتن

در این روزها شاهد شهادت انسانی هستیم که با وجود آسیب در جنگ، سخت مردانه در میدان جنگ نرم ایستادگی کرد و جوانان شایسته‌ای در زمینه‌های علمی و فرهنگی در کشور تربیت کرد. این روزها که عنوان جنگ نرم زیاد به گوش می‌خورد، منظور جنگی است که از سلاح‌های تبلیغاتی و اعتقادی استفاده می‌شود...

.۱۰

سه مسئله اصفهان در افق برنامه هفتم

اثرات برنامه هفتم توسعه بر آب، محیط زیست و مهاجرت در اصفهان چیست؟

برنامه‌های توسعه کشورهای مختلف برای بهبود شاخص‌های زندگی، مثل رفاه اجتماعی، کاهش فقر، افزایش امید به زندگی، افزایش شادی و نشاط اجتماعی، رشد اقتصادی و غیره تدوین می‌شود؛ در ایران نیز تاکنون شش برنامه توسعه تدوین و اجرا شده و برنامه هفتم توسعه نیز هم اکنون در...

.۰۸

رقابت بر سر نصف جام!

تیم‌های بالانشین لیگ برتر در دو هفته پایانی چه شرایطی دارند؟

با اینکه به قهرمان نیم‌فصل جام نمی‌دهند، اما در لیگ برتر ایران به پایان بردن نیم‌فصل با صدرنشینی، رخداد مهمی برای شناخت مدعی شماره یک قهرمانی است؛ از این رو در فاصله دو هفته مانده به پایان فصل، رقابت برای قهرمانی به اوج خود رسیده است. روزهای یکشنبه و دوشنبه هفته چهاردهم لیگ برتر فوتبال در حالی...

.۰۷

روزنامه سراسری
بیان
شنبه، ۲ دی ۱۴۰۲ ■ ۹ جمادی الثانی ۱۴۴۵ ■ ۲۳ دسامبر ۲۰۲۳ ■ شماره ۱۴۱۷ ■ ۴۰۰۰ تومان
روزنامه سیاسی، فرهنگی صبح ایران

اسرائیل در عرض ۲ ماه نوار غزه را به جهنم تبدیل کرد
۲

توضیحات اسماعیلی درباره ثبت رسمی انسان رسانه‌ها
۴

مالیات خانه‌های خالی در دولت سیزدهم به کجا رسید؟
۷

۲
کدام اصلاحات در کلیات لایحه بودجه ۱۴۰۳ اعمال شده است؟

۸
چگونه میل مصرف شیرینی و شکر را مهار کنیم؟

۷
چالش‌های تولید خودرو برقی

۶
آنگولا اوپک را ترک می‌کند؟

۳
نقش آلودگی هوا در بروز بیماری آندومتریوز

۸
اندازه‌گیری کالری وعده غذایی تنها با ثبت یک عکس

۳
تولید مقاله های زیاد بدون کاربرد در دانشگاه‌ها

۶
قیمت جهانی نفت

روزنامه سراسری صبح ایران
اسرار
شنبه، ۲ دی ۱۴۰۲ ● ۹ جمادی الثانی ۱۴۴۵ ● ۲۳ دسامبر ۲۰۲۳ ● شماره ۴۸۶۵
۴۰۰۰ تومان
روزنامه سیاسی، اجتماعی، فرهنگی، صبح ایران

رئیس‌جمهور:
گلایه جوانان در خصوص سرعت اینترنت برطرف شود
۲

کنعانی:
مردم ایران نیازی به تبریک و دلسوزی دروغگویان و منافقان ندارند
۲

صدمات شدید خودروهای داخلی در تصادفات کوچک؛
چرا ایمنی خودروهای داخلی تغییر نمی کند؟
۳

۷

۲ انتقاد شدید هیلاری کلینتون از نتانیاهو

۳ چرا مرگ و میر مردان رو به افزایش است؟

دور باطل واگذاری خودروسازان؛
۷ آیا ایران خودرو و سایپا خریدار دارند؟

عبور قیمت مسکن از متری ۸۰ میلیون تومان؛
۷ صعود ادامه دار قیمت ملک در پایتخت

۳ آندومتریوز در کمین زنان ایرانی

۳ چرا نمرات امتحانات نهایی دانش آموزان افت دارد؟

آفتاب اقتصادی

روزنامه اقتصادی فرهنگی سیاسی اجتماعی
توزیع: سراسر کشور
شنبه | ۲ دی ۱۴۰۲
۹ جمادی الثانی ۱۴۴۵ | ۲۳ دسامبر ۲۰۲۳
شماره ۲۱۱۸ | سال دهم
قیمت: ۸۰۰۰ تومان
aftabeghtesadi24.ir

فروش نفت کشور چطور با برنامه خنثی سازی تحریم‌ها تغییر کرد
۵

اولین‌هایی که رئیسی رقم زد

بهار وعده های دولت سیزدهم در گلستان ایران

۲

بانک جهانی در گزارشی آخرین وضعیت شاخص‌های کلان اقتصادی کشور را رصد کرد؛

نمایش خوش‌بینانه از اقتصاد ایران

در صفحه۳ بخوانید

برنامه هفتم توسعه در کاهش نقش دولت‌ها در اقتصاد موفق خواهد بود؟

نقشه حذف تدریجی قیمت‌گذاری دستوری

۷

امیرعبداللهیان به لاوروف:

ایران در مورد تمامیت ارضی خود با هیچ طرفی تعارف ندارد

۲

افزایش ۳۰ درصدی وارادت برنج جهت تعادل بخشی به بازار برنج در سال ۱۴۰۱

ارز برنج وارداتی نیمایی است

۷

حضور همراه اول در نمایشگاه تلکام ۲۰۲۳ با شعار به آینده متصل شو

۸

برای اجاره سقف می‌گذاریم

۳

چشم انداز بازار کار با پیشرفت هوش مصنوعی در سال ۲۰۴۰

نیروی انسانی در آینه فناوری دیجیتال

۶

روزنامه
بشارت یزد

سال یازدهم • شماره ۲۰۰۱ • شنبه ۲ دی ۱۴۰۲ • ۸ صفحه • ۵۰۰۰تومان • BesharateYazd.com

رئیس کل دادگستری یزد خبر داد:

آزادی ۷ زندانی جرائم غیر عمد یزد با پویش «یلدای رهایی»

۲

اقتصاد رانتی و دو نرخی در ایران، عامل اصلی اختلاس های نجومی:

بورکراسی غیرشفاف، فسادهای «دبش» می‌سازد

۵

همشهریان عزیز
پوشاک یزدباف را تجربه کنید
Yazd baf co.
www.yazdbafshop.ir
۳۵۲۳۸۱۳۳

چرخ دنده های تولید کشور زیر فشار کمبود نقدینگی است!

ناتوانی بانک ها در تأمین سرمایه بنگاه‌های اقتصادی

● نائب‌رئیس کمیسیون مالی و سرمایه‌گذاری اتاق بازرگانی ایران از کمبود نقدینگی به عنوان نخستین و اصلی‌ترین مشکلی یاد کرد که واحدهای تولیدی متوسط‌مقیاس و کوچک‌مقیاس با آن دست به گریبان هستند. وی همچنین از کاهش شدید توان بانک‌ها برای تامین مالی این واحدها گفت و تصریح کرد در چنین شرایطی افزایش ۵۰ درصدی مالیات‌ها بنا بر آنچه در لایحه بودجه سال ۱۴۰۳ آمده می‌تواند فشار مضاعفی بر تولیدوارد آورد

● حسن فروزانفرد: موضوعاتی مانند تورم، نائترازی موجود در ترازنامه‌های بانکی، خطاهای نظام‌بانکی، غیرواقعی بودن نرخ بهره، تسهیلات تکلیفی و غیرتکلیفی که دولت به بانک‌ها محول می‌کند و دیگر موضوعاتی که ذکر همه آنها در این مجال نمی‌گنجد، سبب شده بانک‌ها توان خود را برای تعامل با بخش خصوصی با هدف تامین سرمایه در گردش بنگاه‌ها و سرمایه‌گذاری از دست بدهند

● با توجه به کوچک‌تر شدن ظرفیت واقعی تولید واحدهای کوچک و متوسط به دلیل کمبود نقدینگی، پرداخت مالیات بیشتر ثمره خوبی برای تولید نخواهد داشت، در حال حاضر دولت از تورمی که خود به دلیل کسری بودجه ایجاد کرده از بخش خصوصی مالیات می‌گیرد

۲

صدرو بیانیه مشترک شورای شهر و دانشگاه یزد مبنی بر توافق بر سر احداث جاده گازی:

طلسم احداث «بلوار ایرج افشار» شکسته می شود؟

● دانشگاه و شورای اسلامی شهر یزد با صدور بیانیه مشترکی از توافق خود برای احداث بلوار ایرج افشار موسوم به جاده گازی خبر دادند

● در بیانیه مشترک دانشگاه یزد و شورای اسلامی شهر آمده است: پیرو اختلافات مطرح شده در رسانه‌ها بین دو نهاد پیرامون احداث بلوار ایرج افشار در زمین‌های دانشگاه، به استحضار می‌رساند جلساتی در این خصوص بین شورای اسلامی و نمایندگان اساتید دانشگاه و نیز بین مسئولین استان با نمایندگان اساتید و مسئولین دانشگاه در جهت رفع دغدغه های اساتید گرامی و مسئولین دانشگاه تشکیل و حرف‌های دو طرف در فضایی صمیمانه و منطقی شنیده شد و تصمیمات لازم به نحوی که مصالح دانشگاه و مردم رعایت شود، اتخاذ شد

● یکی از اعضای شورای شهر یزد چندی پیش گفته بود «مسیر مدنظر برای احداث بلوار ایرج افشار محل عبور لوله ها و ذخایر سوخت چند استان کشور است و عملا دانشگاه یزد نمی تواند در این مسیر ساخت و ساز کند» در مقابل نیز رییس دانشگاه یزد گفته بود ایجاد این جاده نباید با تاسیسات دانشگاه تعارض داشته باشد؛ همچنین تعهداتی که قبلا به دانشگاه بابت احداث این بلوار داده شده باید اجرا شود

۲

یادداشت روز

هومان دوراندیش

رواج «غم‌زدگی» در فرهنگ ایرانی!

اکبر رادی، نمایشنامه‌نویس برجستهٔ ایرانی، نمایشنامه‌ای دارد با عنوان «از پشت شیشه‌ها». مضمون این نمایشنامه، حکایت نویسنده‌ای روشنفکر به نام "بامداد" است که اهل شادی و رفت‌وآمد و دیدوبازدید و تفریح و دویدن در پی پیشرفت و موفقیت نیست. بامداد در انزوا می‌زید و همرش مریم نیز به زیستنی عاری از شادی و هیجان تن داده...

صفحه دوم

تیم فوتبال چادرملو اردکان، برازنده صعود به لیگ برتر

۸

قیمت ۲۰۰۰ تومان / شماره ۱۵۲۳

toseeirani.ir

روزنامه صبح سیاسی اجتماعی اقتصادی

توسعه ایرانی

شنبه ۲ دی ۱۴۰۲ / ۹ جمادی‌الثانی ۱۴۴۵ / ۲۳ دسامبر ۲۰۲۳

رئیسی در استان گلستان:

هدف فسادنماها ناامیدی مردم است

همین صفحه

درک نادرست دولت از واقعیت‌های اقتصادی جامعه، حقوق بگیران را مستاصل کرده است

فقر بیشتر؛ رهاورد ادعای کنترل تورم

دسترنج ۴

مراد صحرایی مدعی ساخت هشت مدرسه در هر روز کاری است

حل مشکل کمبود فضای آموزشی با آمارسازی آقای وزیر!

شهرنوشت ۶

روسیه بار دیگر از ادعای کشورهای عربی علیه تمامیت ارضی ایران حمایت کرد

جزایر سه‌گانه و تعدی «متحد استراتژیک»

وزیران خارجه کشورهای عربی و روسیه که در ششمین نشست همکاری روسیه و عربی در مراکش شرکت کرده بودند، در بیانیه پایانی خواستار مطرح شدن موضوع جزایر سه‌گانه در دیوان بین‌المللی دادگستری شدند؛ «سطح استثنایی» روابط کشورهای عربی و روسیه را ستودند و بر ارتقای همکاری‌ها تاکید کردند. این بیانیه حاوی موارد متعددی است که استفاده از «راه‌حل‌ها و ابتکارات صلح‌آمیز برای حل منافشه مالکیت جزایر سه‌گانه» نیز از جمله آن‌هاست و در آن، با استناد به بیانیه پایانی نشست ژوبیه، اعلام شده است که از مطرح شدن این موضوع در دیوان دادگستری بین‌المللی بر اساس منشور سازمان ملل متحد حمایت می‌کنند. سرگئی لاوروف، وزیر خارجه روسیه نیز که در ششمین نشست مجمع همکاری عربی روسیه در مراکش حضور داشت، بیانیه را امضا کرد. حالا پنج عضو دائم شورای امنیت موافق بررسی پرونده در دیوان بین‌المللی هستند. اگرچه رای دیوان عالی هرچه باشد، مشورتی است اما نفس بررسی پرونده در دیوان بین‌المللی، تمامیت ارضی ایران را خدشه‌دار خواهد کرد و به چالش خواهد کشید و رای احتمالی به اشغالگر بودن ایران در موضوع جزایر سه گانه با استناد به یک حکم دادگاه بین‌المللی فاجعه‌بار خواهد بود...

سیاست ۲

افقه با اشاره به واردات محصولات مشابه کشاورزی:

دولت به‌جای حمایت، به تولید ضربه می‌زند

چرتکه ۳

فرشاد مؤمنی:

با مرده باد و زنده باد گفتن، دیگر احساسی برانگیخته نمی‌شود

سیاست ۲

همزمان با اختلاف در اروپا و آمریکا بر سر حمایت از اوکراین، مسکو منفعت‌طلبانه پیشنهاد مذاکره داد؛

دست به سنگ شدن مسکو در مقابل کلوخ‌اندازی غرب به کی‌یف

جهان ۵

خشکسالی مطلق در جنوب کرمان

جازموریان؛ باتلاقی که بیابان شد

شهرنوشت ۶

بدهی ۴۰ هزار میلیارد تومانی دولت به خزانه برای پرداخت یارانه نقدی

چرتکه ۳

پلمب شهر کتاب مرکزی به دلیل حجاب

شهرنوشت ۶

نساجی و یک سرمربی خارجی جدید برای لیگ برتر

فرار به آلکاراز!

آدرنالین ۸

کاغذ وطن

روزنامه اقتصادی استان کرمان

ما را در تلگرام دنبال کنید @kaghazevatan

سال ششم ● شماره پیاپی ۱۶۱۰ ● شنبه ۲ دی‌ماه ۱۴۰۲ ● ۴ صفحه ● قیمت ۵۰۰۰ تومان

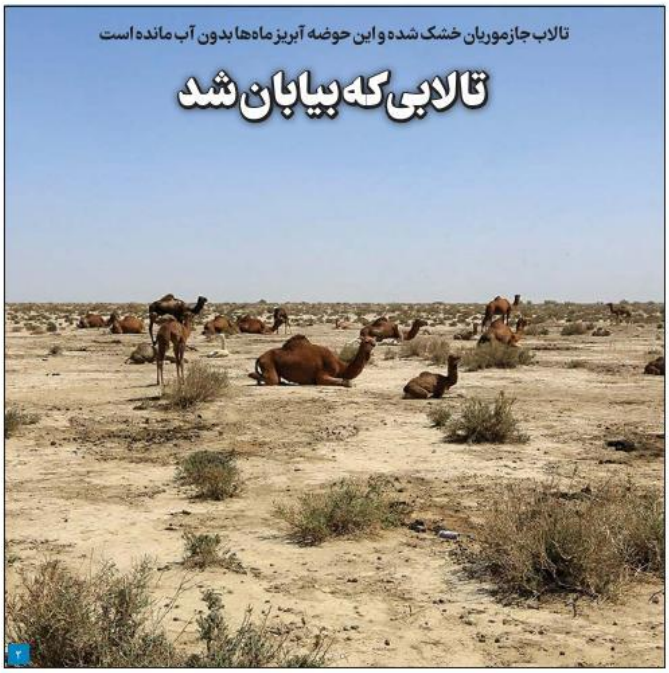

تالاب جازموریان خشک شده و این حوضه آبریز ماه‌ها بدون آب مانده است

تالابی که بیابان شد

۳

برگزاری رویداد ملی فناورانه سوسک سرخرطومی حنایی خرما در مرکز تحقیقات آموزش کشاورزی جنوب کرمان

موضوع سوسک سرخرطومی اولویت اول استان باشد

۴

افزایش میل به تجرد در شهرستان‌های صنعتی استان کرمان

مدیرکل دفتر برنامه‌ریزی و توسعه اجتماعی جوانان وزارت ورزش گفت: متأسفانه کمترین رشد مراکز مشاوره را در استان کرمان داشتیم درحالی که جهش خوبی در سراسر کشور داشتیم. گفتنی از ابتدای دولت سیزدهم مراکز مشاوره در کشور از حدود ۳۵۰ مرکز اکنون به حدود ۶۵۴ مرکز رسیده است. حجت‌الاسلام‌والمسلمین مهدی متقی‌فر در آیین افتتاحیه سی و نهمین دوره ملی دانش‌افزایی ویژه مدیران، روان‌شناسان و مشاوران مراکز تخصصی مشاوره ازدواج و خانواده...

۲

مدیرکل راه و شهرسازی جنوب کرمان خبر داد؛

انتشار فراخوان ارزیابی کیفی متقاضیان احداث پروژه‌های طرح حمایتی مسکن

به گزارش «کرمان نو» به نقل از روابط‌عمومی راه و شهرسازی جنوب کرمان، فراخوان ارزیابی کیفی سازندگان ذی‌صلاح و متقاضی احداث پروژه‌های طرح حمایتی مسکن منتشر شد. مدیرکل راه و شهرسازی جنوب کرمان از انتشار فراخوان ارزیابی کیفی سازندگان ذی‌صلاح و متقاضی احداث پروژه‌های طرح حمایتی مسکن...

۱

اتصال ۱۰۹۵ خانوار روستایی استان کرمان به اینترنت پرسرعت

مدیرکل ارتباطات و فناوری اطلاعات استان کرمان از اتصال ۱۲ روستا با مجموع ۱۰۹۵ خانوار و جمعیتی معادل ۳۰۸۲ نفر به اینترنت پرسرعت نسل سوم و چهارم همراه خبر داد. حسین ساجدی در جمع خبرنگاران گفت: برای ایجاد دسترسی ساکنان روستاهای استان به اینترنت پرسرعت همراه چهار سایت به تکنولوژی 2G، 3G و 4G ارتقا یافت و چهار سایت جدید تمام تکنولوژی با مبلغ اعتباری ۳۸۴ میلیارد ریال از محل اعتبارات وزارت ارتباطات راه‌اندازی شد. او با اشاره به عملیات ارتقای تکنولوژی سایت تلفن همراه به نسل سوم و چهارم در شهرستان‌های منوجان، سیرجان، ارزوئیه و کرمان بیان کرد: روستای سفیدخانی بخش مرکزی شهرستان ارزوئیه با جمعیت ۱۳۴ نفر، ۴۲ خانوار و روستاهای گندکار، مورد و بیه بخش بلورد...

۴

نیمی از تراکتورهای کشور از رده خارج شدند؛

کشاورزی با دستان خالی

داده‌های رسمی مرکز مکانیزاسیون و صنایع کشاورزی ایران نشان میدهد، نیمی از تراکتورهای کشور از رده خارج هستند. اما وزارت صمت معتقد است تا زمانی که موضوع نیاز به واردات تراکتور ثابت نشود؛ اجازه واردات داده نمی شود. درضمن باید ثابت شود که تولیدکنندگان داخلی توان تولید نیاز داخل را ندارند.

۳

استاندار کرمان:

انتقال شرکت فولاد مشیز به مجموعه گهرزمین به‌زودی انجام می‌شود

۲

آفرینش

روزنامه استقلال صبح ایران

24112006526900001

www.Afarineshdaily.ir

شنبه ۲ دی ۱۴۰۲ ■ ۹ جمادی الثانی ۱۴۴۵ ■ ۲۳ دسامبر ۲۰۲۳ ■ شماره ۷۳۹۳ ■ سال بیست و ششم ■ هشت صفحه ■ ۳۰۰۰ تومان

رئیس‌جمهور در مراوه‌تپه:

اولویت دولت رفع مشکلات اقتصادی و افزایش رفاه مردم است

صفحه ۲

وزیر اقتصاد:

کارمزد تسهیلات وام‌های خرد قرض الحسنه از دی ماه صفر می‌شود

۶

شانس حضور ایرانی‌ها چقدر است؟

سهمیه‌بندی جدید جام جهانی باشگاه‌ها

۸

با توجه به ورود سامانه بارشی:

سازمان هواشناسی در ۲۱ استان هشدار صادر کرد

بیش از نیم میلیون نفر در غزه به خاطر جنگ، گرسنگی می‌کشند

معاون مدیرکل مدیریت بحران استان تهران:

اعتبارات استان تهران برای مقابله با مخاطرات طبیعی کافی نیست

۴

صندلی های خالی نمایندگان مجلس

وکلای مجلس از مردم رأی می گیرند تا به خانه ملت بروند و در آنجا به جلسه رنی برای تحقیق و احقاق حقوق موکلین خود نمایند. حضور فیزیکی نمایندگان در صحن علنی مجلس حداقل کاری است که می توانند بکنند و با حضورشان در مباحث مختلف مشارکت داشته باشند و یا بشنوند که بحث بر سر چیست و قرار است چه موضوعی برکشور و مردم تکلیف شود!

اما وقتی در جلسات حضور نداشته باشند چطور می توانند از کناری و نفس خود را در قبال رأیی که به امانت از مردم اخذ کرده اند به جا آورند البته براین موضوع نیز واقفیم که نمایندگان وظایف سرکشی به حوزه های انتخابیه خود را نیز دارند،اما عدم حضور آنها در جلسات مهم مجلس چگونه توجیه می شود؟!

در جلسه بررسی و تصویب کلیات بودجه ۱۴۰۳ نزدیک به ۷۰ نفر از نمایندگان مجلس حضور نداشتند. عدم حضور نمایندگان در جلسات بررسی برنامه هفتم نیز امری بود که با اعتراض هیات رئیسه مجلس همراه شد تا آنجا که روز اول آذر تعداد نمایندگان حاضر در جلسه صحن به کمترین میزان یعنی ۱۹۱ نماینده رسید و نزدیک به ۱۰۹ نماینده در جلسه صبح اول آذر غایب بودند.

با در جریان تصویب اجرای آزمایشی لایحه عفاف و حجاب به مدت سه سال، ۸۹ نماینده مجلس غایب بودند.

این مسئله از دو حال خارج نیست یا نمایندگان از امانت و مسئولیتی که برعهده آنها گذاشته شده توجه جدی ندارند، یا حساسیت آنها در مورد تعهدشان به مردم تا پیش از انتخاب شدن به عنوان نماینده مجلس است و پس از آن رأی و سبک خاص خودشان را طی می کنند.

بازگشت ۲۰ درصد از دانش آموزان ترک تحصیلی مناطق عشایری به مدرسه

صفحه ۳

عکس: بهمن صمدی

یکم دی ماه روز راهدار نام‌گذاری شده است. افرادی که سربازان خط مقدم جاده‌ها و ابنیه مقاوم نیز هستند. کسانی که کمتر از آنها نام برده می‌شود ولی حضورشان غیر قابل انکار است. این عزیزان همیشه در سخت‌ترین شرایط در کنار مردم هستند.

از سوی وزارت علوم؛

شیوه نامه اجرایی بورس صنعت و مشاغل ابلاغ شد

صفحه ۴

مدیر پزشکی سلامت وزن در نیوبورک بیان کرد:

علت افزایش وزن در زمستان چیست؟

ادامه در صفحه ۵

مدیر کل امور دانشجویان شاهد و ایثارگر:

اعطای بورس تحصیلی به رتبه‌های برتر شاهد و ایثارگر کنکور سراسری

ادامه در صفحه ۳

روسیه باز از ادعای کشورهای عربی علیه تمامیت ارضی ایران حمایت کرد

در بیانیه ششمین نشست مجمع همکاری عرب و روسیه در مراکش، کشورهای حوزه خلیج فارس و روسیه خواستار مطرح شدن موضوع جزایر سه‌گانه در دیوان بین‌المللی دادگستری شدند. مسکو بار دیگر در همراهی با کشورهای عربی، مالکیت ایران بر جزایر سه‌گانه را زیر سوال برد و خواستار تصمیم‌گیری درباره این موضوع در دیوان دادگستری بین‌المللی شد.

بلینکن: به تشکیل کشور مستقل فلسطین پایبند هستیم

وزارت خارجه آمریکا در بیانیه‌ای اعلام کرد که «آنتونی بلینکن»، وزیر خارجه این کشور تلفنی با «دیوید کامرون»، «کاترین کولونا» و «آلانا بربوک» همتایان خود در انگلیس، فرانسه و آلمان تلفنی گفت و گو کرد.

طبق این بیانیه، بلینکن در این گفت و گوها بار دیگر بر تعهد کشورش به تشکیل کشور مستقل فلسطین تاکید کرده است.

ادامه در صفحه ۲

دوست من

هفته نامه خبری، اجتماعی، اقتصادی استان البرز

یک سوم جمعیت البرز در بافت‌های ناکارآمد و فرسوده زندگی می‌کنند

۴

ریشه‌کنی بی‌سوادی از اهداف نظام جمهوری اسلامی است

۲

۰۲۶ - ۳۲۷۴۸۷۰۷ - ۴۴۲۲۴۳۷۱

شنبه ۲ دی ماه ۱۴۰۲ ◄ سال هشتم ◄ ۹ جمادی الثانی ۱۴۴۵ ◄ ۲۳ دسامبر ۲۰۲۳ ◄ شماره ۲۱۴ ◄ ۴ صفحه ◄ ۱۰۰۰۰ ریال

DoostemanNews@gmail.com

روزنامه ایده روز
روزنامه سراسری
اقتصادی اجتماعی
شنبه ۱۴۰۲/۱۰/۰۲
۵۰۰۰ تومان
شماره: ۱۸۲۶
EIDEHROOZ.COM

آنی یاب
www.aniyab.ir
مرکز گمشده و پیدا شده کشور
۰۲۱-۶۲۸۰۱

سیاست‌های مالیاتی بودجه ۱۴۰۳ ضد تولید است

سید محمد قیصری - ایده روز - رئیس کمیسیون مالیات اتاق ایران درباره لایحه بودجه سال ۱۴۰۳ گفت: این سیاست‌های ضد تولید و ضد صادرات موجب می‌شود جایگاه خود را در بازارهای جهانی از دست بدهیم.

رئیس کمیسیون مالیات اتاق ایران با انتقاد از آنچه در لایحه بودجه ۱۴۰۳ و سهم مالیاتی که برای بخش تولید آمده است، گفت: این سیاست برای تولیدکنندگان و صادرکنندگان ضرر دارد و موجب می‌شود محصولات ایرانی جایگاه خود را به رقبای جهانی ببازند.

محمود تولایی، رئیس کمیسیون مالیات، کار و تأمین اجتماعی اتاق ایران در اظهارنظر درباره لایحه بودجه سال ۱۴۰۳ گفت: ایران در سال‌های ۱۴۰۱ و به ویژه ۱۴۰۲ رکود تورمی سنگینی را تجربه و تامین مالی هزینه زیادی بر تولیدکنندگان بخش خصوصی تحمیل کرده است، بیشترین منابع مالی بنگاه‌های اقتصادی در سال‌های ۱۴۰۱ و ۱۴۰۲ صرف هزینه‌های تولید شده و این بنگاه‌ها سودهایی که در سنوات پیش به دست آوردند را سال گذشته ناکنون نمی‌توانند حاصل کنند.

تولایی تصریح کرد: امروز بازار مبتلا به رکودی شده که جریان گردش پول را دچار مشکل کرده و بنابراین فرآیند بازگشت سرمایه و بازدهی نیز کوتاه شده است. پیامد این اتفاقات چیزی جز آسیب به تولید نیست با این حال ضررهای برآمده از فشارهای مالیاتی تنها متوجه تولید نمی‌شود و پس از تولید صادرات را هم از خود متاثر می‌کند.

رئیس کمیسیون مالیات اتاق ایران خاطرنشان کرد: صادرات بسه خودی خود از سیاست‌های داخلی متضرر شده و در این شرایط کاهش تولید در پی کاهش نقدینگی می‌توانند فشار مضاعفی بر آن وارد کند در حال حاضر با کاهش ارزش صادرات و افزایش وزن آن روبه‌رو هستیم و بیشتر صادرات ما را کالاهای خام تشکیل می‌دهد.

سامان‌بخشی سیاست‌گذاری با شفافیت ممکن است

علی سرزعیم
کارشناس اقتصادی

صداقت و التزام به حقیقت بگانه راه سامان‌بخشی به عرصه سیاست در کشور است و میان‌برهای غیراخلاقی کشور را در بلندمدت به بیراهه می‌کشاند.

چندی است یک الگوی رفتاری غیر عادی در کشور مشاهده می‌شود و آن این است که یک فساد با ارقام بسیار بزرگ افشا می‌شود جامعه بهت‌زده می‌شود و رسانه‌ها فضای سنگینی را ایجاد می‌کنند به تبع آن فشار شدیدی به حکومت برای مقابله وارد می‌شود. در اینجالوه فضاییه وارد عمل می‌شود و یک قاضی بسیار سخت‌گیر را برای رسیدگی تعیین می‌کند و نهایتا حکم شدیدی مطرح می‌شود (مثلا اعدام) سپس مدتی می‌گذرد تا پرونده فراموش شود و احساسات جامعه فروکش کند و پرونده یا در تجدیدنظر یا در دیوان عالی رد شود و دیوان عالی خواستار بازبینی آن شود نهایتا یک قاضی معتدل وقتی رسیدگی می‌کند، مشخص می‌شود ابعاد مساله خیلی کمتر بوده و نهایتا یک حکم معتدل‌تر صادر می‌شود. برداشت‌های اولیه این است که شخص آن‌قدر ارتباطات داشته که توانسته حکم را تعدیل کند!

۲

ساماندهی بازار مسکن و اجاره با ابزارهای حمایتی

۲

ایجاد ۲۰۰ هزار شغل خانگی تا پایان امسال

۷

مازادهای یحیی؛ مدعیان کفش طلا

۸

طلای جهانی به نقطه حساس رسید

سخنگوی وزارت امورخارجه:

مدعیان دروغین حقوق بشر در آمریکا و اروپا رسواتر از هر زمانی هستند

صفحه ۲

ولایتی در واکنش به بیانیه نشست مراکش:

ایران صاحب اصلی جزایر سه‌گانه است

صفحه ۲

دادستان تهران اعلام کرد:

تعیین تکلیف ۱۰ هزار میلیارد ریال کالا در گمرک فرودگاه امام

صفحه ۳

مملکت

۳
خانه ملت
- حال گیمرها خوب می‌شود
- گوگل در روسیه ۵۰ میلیون دلار جریمه شد
- بلندمرتبه‌سازی بی‌حساب و کتاب در شهرهای کشور
- دعوت از صاحب نظران حوزه ارتباطات برای حضور در نمایشگاه تلکام

یک عضو کمیسیون انرژی بیان کرد:

موتورسیکلت‌ها و خودروهای فرسوده بیشترین عامل آلودگی هوا

صفحه ۲

روزنامه سراسری اجتماعی، سیاسی ■ شنبه ۲ دی ماه ۱۴۰۲ ■ سال ششم ■ شماره ۱۵۰۹
۸ صفحه + ۸ صفحه ضمیمه ■ قیمت: ۵۰۰۰ تومان

سرمقاله

حاشیه های ادامه دار بودجه

حسین محمودی‌اصل

بودجه ۱۴۰۳ پرچالش و پر از کسری است بخشی از این کسری ساختاری و در ادامه روندهای گذشته است.

۳۸۵ هزار میلیارد تومان کمک به صندوق‌های بازنشستگی، ۲۲۰ هزار میلیارد تومان بازپرداخت اصل اوراق، ۵۰ هزار میلیارد تومان سود اوراق، از جمله جرقه‌های تکراری و معیوب بودجه‌ای کشور است پیش‌بینی کسری ۲۷۱ هزار میلیاردی هدفمندی یارانه نیز بر نگرانی‌ها می‌افزاید افزایش سهم مالیات در بودجه نسبت به نفت یک راهبرد مناسب است اما برنامه‌ها و ظرفیت‌سازی‌ها برای تحقق آن غیرمطمئن است.

ادامه در صفحه ۲

یادداشت ۲

واردات قطره چکانی خودرو

عبدالجلال ایری

با وجود اینکه از زمان تصویب قانون واردات خودرو بیش از ۱۵ سال می گذرد اما تعداد خودروهای وارداتی بسیار محدود بوده و تاثیری در بازار نداشته است درحالیکه دولت وعده واردات ۱۰۰ هزار دستگاه در سال گذشته را داده است.

مجلس یازدهم از ابتدای فعالیت خود درصدد ساماندهی بازار خودرو بود و در این راستا اجازه واردات خودرو را پس از سال‌ها ممنوعیت با تصویب قوانین صادر کرد اما نکته مهم در این زمینه اجرای درست این قوانین است زیرا قانونی که خوب باشد اما اجرایی نشود، تاثیری در بهبود زندگی مردم نخواهد داشت.

ادامه در صفحه ۲

فاجعه در بازار لوازم خانگی؛ برند خارجی ساخت ایران

صفحه ۳

یادداشت ۱

بازارهای جدید محصولات کشاورزی

ذبیح الله اعظمی ساردوئی

کمیسیون کشاورزی پیگیری های لازم را انجام داده تا نشستی را با حضور معاونین مربوطه وزارتخانه‌های امور خارجه، صنعت، معدن و تجارت و جهاد کشاورزی به منظور حضور در بازارهای هدف جدید صادرات سیب زمینی برگزار کند و مشکلات کشاورزان سیب زمینی کار برطرف شود.

سال گذشته در فصل زمستان قیمت پیاز و سیب زمینی مناسب بود به همین دلیل با توجه به آنچه در دنیا مرسوم است و بدون توجه به هشدارهای وزارت جهاد کشاورزی در تمامی استان‌ها برخی از کشاورزان اقدام به کشت سیب زمینی کردند.

ادامه در صفحه ۲

یادداشت ۳

شهرهای جدید ساحلی

محمدرضا رضایی کوچی

احداث شهر جدید در کنار مراکز استان‌ها سرمایه‌های کشور را هدر می‌دهد بنده با ایجاد شهرهای جدید در کنار مراکز استان‌ها و شهرهای بزرگ مخالف هستم و معتقدم شهرهای جدید باید کنار سواحل ساخت شوند شهرهای جدید باید در مکان هایی ساخته شود، که امکان تامین آب، اشتغال، تولید و صادرات فراهم باشد. در غیر این صورت اگر شهرها مجدداً در کنار مراکز استان‌ها ساخت شود و باز هم با مشکلات متعدد نظیر تامین آب شرب مواجه باشیم، ما مخالف هستیم اگر غیر این امر رویکرد دیگری اتخاذ شود، قطعا موجب هدر رفت سرمایه های کشور خواهد شد. در مجلس شورای اسلامی نیز این موضوع را مورد تاکید قرار داده و در برنامه هفتم توسعه نیز به آن اشاره کردیم، در بودجه سال آینده نیز این موارد را لحاظ خواهیم کرد.

روزنامه همدلی
روزنامه سیاسی اقتصادی ، اجتماعی و فرهنگی صبح ایران
شنبه ۲ دی ۱۴۰۲ _ ۹ جمادی الثانی ۱۴۴۵ _ ۲۳ دسامبر ۲۰۲۳
سال هشتم _ شماره ۲۳۲۵ _ ۸ صفحه _ قیمت ۱۰۰۰۰ تومان

رئیس جمهور در سفر به گلستان:

حفظ اصالت «دینی _ ملی» وظیفه همگانی است

رئیس جمهور با تاکید بر این که اولویت دولت رفع مشکلات اقتصادی و افزایش رفاه مردم است، گفت که هویت دینی و ملی، یک سرمایه بزرگ برای مردم ایران است و باید حفظ شود. باید تلاش کنیم این فرهنگ همچنان اصیل باقی بماند و مورد هجوم و آسیب قرار نگیرد. هدف دشمن و غربی‌ها، حمله به فرهنگ‌ها و خرده فرهنگ‌هاست.

صفحه ۵

«همدلی» چرایی گرفتاری در تله مشکلات اقتصادی را بررسی می‌کند

پای لنگ سیاست در اقتصاد

همدلی| سمیرا اکبری: بعد از ارائه برنامه هفتم و نقدهایی که بر مشکلات ساختاری این برنامه وارد شد، بودجه سال آینده نیز در تحلیل‌های کارشناسی به منزله تصویر سهم از آینده اقتصادی کشوربحث‌های زیادی ایجاد کرد. این بودجه که بدون سایه روشن‌های شفاف از منابع و هزینه‌ها مورد انتقادهای فراوان قرار گرفت، همزمان فساد بزرگ چای و نظام چند نرخی ارز در کشور که دولت‌ها را به سیاست‌ورزی در زمین اقتصاد کشانده، اقتصاددانان را به تذکر دوباره درباره آنچه که در سال‌های گذشته تکرار شده واردار ساخت «سیاست در خدمت اقتصاد و توسعه یا اقتصاد در خدمت سیاست خارجی و داخلی ؟»این موضوعی است که ریشه‌ها و ابعاد گسترده‌ای در اقتصاد ایران و روابط سیاسی موجود در آن دارد.

صفحه ۳

ولایتی درباره ضربه به اعتبار «مسکو» هشدار داد

اعتراض به روسیه

همدلی در گفت‌وگو با دو کارشناس سیاست خارجی را نقد می‌کند

زمان بازنگری در روابط خارجی؟

«همدلی» از جذب هزاران طلبه در آموزش و پرورش گزارش می‌دهد

طلبه‌ها به مدرسه می‌روند

پانک همتی به تک چهرمی:

لیست تخصیص ارز دولتی را منتشر کنید

هوشنگ اکبری در گفت‌وگو با همدلی:

«منوهین» ویلن قنبری را تائید کرد و «مارکوف» من را

در آستانه سال جدید میلادی اعلام شد

۱۲۸ ورزشکار شاخص ایران تحت تدابیر ویژه «آنتی‌دوپینگ»

یادداشت ها

ظرفیت بخش خصوصی در مناطق آزاد کم بهائیست

محمد صادق مبرهن نیاکان
فعال اقتصادی

شورای هماهنگی و همکاری که نمایندگان بخش عمده فعالان اقتصادی مناطق آزاد است. در واقع نیمه پنهان مناطق آزاد هستند. مناطق آزاد دارای تعریف مشخصی در سطح بین‌المللی است و براین اساس ابتدا دولت‌ها زیرساخت‌های را ایجاد می‌کنند و بعد اقدام به جذب سرمایه گذاران، در مدل ایجادی مناطق آزاد کشورمان، مناطق آزاد نسل اول، کم برخوردار بودند و در این میان کم برخوردارترین منطقه آزاد کشور یعنی چابهار، روزگاری داشت که آب آشامیدنی ما آب کولر بود و شش تا هشت سال برق داشتیم.

بی‌تدبیری مسئولان و دانش‌آموزان بی‌گناه!

دکتر فریدون پهلوان
حقوقدان

در این دولت هم مثل دولت‌های پیشین تنها راه حل مقابله با آلودگی هوا دو موضوع است اول دعا کردن برای وزش باد و بارش باران و برف و دوم تعطیلی مدارس و اداره ها البته که این شدت از آلودگی هوا باعث و بلی مرگ و میر بسیاری است و لطمات جبران ناپذیر سلامتی برای جامعه دارد ولی در کنار این موضوع باید اذعان کرد که دانش آموزان نیز دچار خسران می‌شوند دانش آموزان حداقل دو سال درگیر کرونا بوده و درحالی که قدری نظام آموزشی سر وشکل گرفته بود این بار گرفتار آلودگی هوا و تعطیلی های مکرر شده اند.

روزنامه صبح ایران
شیراز نوین
شنبه | ۲ دی ۱۴۰۲ | ۹ جمادی الثانی ۱۴۴۵ | ۲۳ دسامبر ۲۰۲۳
www.shiraznovinnews.ir
شماره: ۲۰۰۵ | سال هشتم | ۸ صفحه | تک شماره: ۱۵۰۰۰ تومان

امام جمعه شیراز:

موانع ازدواج و فرزندآوری باید رفع شود

صفحه ۲

مدیرکل راه و شهرسازی فارس:

ارائه خدمات مهندسی بدون افزایش

صفحه ۲

شهردار صدرا از اتخاذ سیاست‌های توزیع عدالت‌محور خدمات و امکانات شهری خبر داد:

عزم جهادی برای توسعه پایدار صدرا

صفحه ۳

دکتر پارسایی: بیش از ۵۰ پروژه فعال در مقیاس‌های مختلف در سطح شهر صدرا بر ریل سازندگی قرار دارد

شهردار کلان‌شهر شیراز در آیین آغاز عملیات اجرایی و بهره‌برداری از پروژه‌های حمل‌ونقل و ترافیک خواستار شد:

تأمین واگن برای شهر زیرزمینی شیراز

دکتر اسدی: دهه مبارک فجر فصل شکوفایی عمرانی شیراز است

صفحه ۵

یا قوت وطن

روزنامه اقتصادی و اجتماعی صبح ایران

۱۴۵۶

سال هفدهم | دوره جدید | شماره ۱۴۵۶ شنبه ۲ دی ۱۴۰۲ | ۹ جمادی الثانی ۱۴۴۵ | ۲۳ دسامبر ۲۰۲۳ | تک شماره ۷۰۰۰ تومان

حضور پای صندوق رای خار چشم دشمنان است

خطیب جمعه تهران حضور مردم پای صندوق های رای را خاری در چشم کودک کشان عالم خواند.

آیت‌الله صدیقی با اشاره به خدمات دولت سیزدهم به مردم عنوان کرد: مردم عزیز امروز شما کشور قدر نمند، تاثیرگذار، پیام‌رسان به ملت‌ها و محور مقاومت هستید و امروز دولت خدمتگذاری را داریم که عاشق خدمت است نه تشنه قدرت.

این فضا شرایطی را ایجاد کرده که برای شکرگزاری آن در انتخابات شرکت کنیم.

امام جمعه موقت تهران افزود: حضور پرشور در پای صندوق رأی کودک کشان عالم را مأیوس و حضور کمرنگ در انتخابات آن‌ها را در پیگیری اهداف شوم آن‌ها جری‌تر خواهد کرد.

خطیب موقت نماز جمعه تهران با بیان اینکه امروز جریان مقاومت پیروز است چون جبهه‌ای است که معادله‌سازی و تحول ایجاد می کند، خاطرنشان کرد: سید حسن نصرالله سید مقاومت با هوشیاری، متانت، حوصله و دقت در حال جدال با پایگاه‌های نظامی ـ اطلاعاتی اسرائیل است.

قیام یمنی‌ها برحسب روایات مقدمات ظهور حضرت مهدی (عج‌الله تعالی فرجه شریف) است و یمنی‌ها جبهه جدیدی برای بیچاره کردن جنایتکاران باز کردند.

استعدادها را جذب کنیم امانه سفارشی

۳

سریال ناکامی‌های مهدی رحمتی ادامه دار می شود؟

۶

سخنگوی وزارت امور خارجه:

جزایر سه‌گانه ایرانی جزء جدایی‌ناپذیر سرزمین ایران است

۲

خسارت ۶۰ میلیون تومانی آلودگی هوا به هر خانوار ایرانی

۴

جریمه فروش داروی سقط جنین فقط ۵ میلیون تومان ۲

در جنگ نرم مهم‌ترین توپخانه ساخت مستند است ۲

علاقه مردم ترکمنستان به یادگیری هنر ایرانی ۸

میکروپلاستیک‌های زاینده رود تهدیدی برای زنجیره غذایی ۷

قیمت گذاری خودرو به خودروساز واگذار می‌شود ۲

جهاد تبیین ۲

سرمقاله

یمن کابوس اسرائیل

جعفر قنادباشی

۲

گرانفروشی‌ها دامن خودروساز مونتاژی را گرفت!

۲

سیاست دولت تعطیلی مدارس نیست

۴

صدور صورت‌حساب الکترونیکی برای طلافروشان الزامی شد

۲

اخبار صنعت

WWW.AKHBARESANAT.IR

شنبه
۲ دی ۱۴۰۲
۲۳ دسامبر ۲۰۲۳
۹ جمادی الثانی ۱۴۴۵
شماره ۲۲۷۱
۸ صفحه
۵۰۰۰ تومان

«اخبار صنعت» از راهبرد تولید خودرو برقی در ایران گزارش می دهد؛

محصول جدید، زیرساخت جدید، فناوری جدید!

هدف سیاست‌هایی که حمل و نقل برقی را ترویج می‌دهند، بهبود خودروهای برقی به گونه‌ای است که بهترین، قابل دستیابی ترین و راحت ترین خودروها در مقایسه با خودروهای سنتی باشند

۳

۲

وزیر راه و شهرسازی:

قیمت مسکن کاهشی شده است

بذرپاش گفت: آمارها در ۶ ماه گذشته نشان دهنده تورم منفی در بخش ساختمان در کلانشهرها است و بررسی‌ها حاکی از رشد تولید و کاهش قیمت در بخش مسکن است. مهرداد بذرپاش وزیر راه و شهرسازی در حاشیه افتتاح و آغاز عملیات اجرایی پروژه‌های متعدد بندری، جاده‌ای و مسکن در استان گلستان در گفتگو با خبرنگاران گفت: پروژه‌های متعدد بندری، جاده‌ای و مسکن به تعداد مناسب در استان گلستان افتتاح و یا آغاز بکار کرد.

۳

امیرعبداللهیان به لاوروف:

ایران در مورد تمامیت ارضی خود با هیچ طرفی تعارف ندارد

۲

زور بساز بفروش‌ها زیاد است

رئیس کانون انجمن‌های صنفی کارگران ساختمانی با اشاره به قطع بیمه ۳۰۰ هزار کارگر ساختمانی در طول سه سال گذشته، از وجود ۵۰۰ هزار کارگر ساختمانی در صف انتظار بیمه و بلاتکلیفی آنها خبر داد و خواستار اجرای واقعی صدور شناسنامه فنی ساختمان شد. اکبر شوکت ضمن اشاره به آخرین روند بیمه کارگران ساختمانی در کشور اظهار کرد: کارگران ساختمانی مثل سه سال گذشته همچنان در بلاتکلیفی به سر می برند و استرس و اضطراب قطع شدن بیمه سه سال است همراهشان است.

۳

سرمقاله

خودروی مردم

■ مرتضی ادب

صنعت خودروسازی ایران، این روزها با مشکلات بسیار عدیده‌ای دست و پنجه نرم می‌کنند، از طرفی به دلیل کیفیت پایین محصولات داخلی و قیمت بالای آن‌ها، مردم خواستار تحول در این صنعت هستند. دراین راستا، تولید خودروهای برقی یکی از آن دست راهبردهایی است که اگر جدی گرفته شود، می‌تواند به نتیجه منتج شود.

ادامه در صفحه ۲

یادداشت

نگرانی جدی داریم از افزایش نرخ تورم

■ قدرت اله امام وردی
کارشناس و تحلیلگر اقتصادی

صفحه ۲

کارشناس و تحلیلگر اقتصادی در گفت و گو با «اخبار صنعت»:

ساختار اقتصاد ایران تورم زا شده است

۳

وزیر نیرو:

اعتبارات جدید برای تکمیل سد گلورد اختصاص می یابد

۴

جوان

روزنامه سیاسی، اجتماعی و فرهنگی صبح ایران
شنبه ۲ دی ۱۴۰۲ - ۹ جمادی‌الثانی ۱۴۴۵
سال بیست‌وپنجم - شماره ۶۹۲۸ - ۱۶ صفحه
قیمت: ۳۰۰۰ تومان

بین‌الملل

افتضاح فرار گولانی

تیپ گولانی ۷۰ روز پس از بمباران وحشیانه فلسطینی‌ها زیر ضربات گردان‌های قسام وادار به عقب‌نشینی از غزه شد

روزنامه یدیعوت آحارانوت به‌نقل از یک افسر ارتش: برای تخریب همه تونل‌های حماس، به همه بمب‌های جهان نیاز داریم. امریکا به‌دلیل پیشروی کند ارتش در نوار غزه از تل‌آویو ناامید شده است. ارتش اسرائیل بوی پایان جنگ را حس می‌کند و تلاش دارد قبل از آن به دستاوردهایی دست یابد |صفحه ۱۵

ابراهیم در گلستان

مردم استان گلستان و برخی شهرستان‌های استان که تا کنون هیچ رئیس‌جمهوری به آن سفر نکرده بود، ابراهیم رئیسی رئیس‌جمهور را در بر گرفتند. گلستان نخستین استانی است که تمامی شهرستان‌های آن از فیبرنوری بهره خواهند برد

برخی اصلاح‌طلبان با آنکه از فواید دیدار رجب‌برج مسئولان با مردم آگاهند، اما آگاهانه سفرهای رئیس دولت سیزدهم را تخطئه می‌کنند. شاید چون به کنج عافیت‌نشینی مدیران قبلی ضربه می‌زند |صفحه ۲ ریاست‌جمهوری

یادداشت سیاسی

حمیدرضا شاه‌نظری

شهدا فرزندان امنیت‌آفرین ملت

تأمین امنیت یک جامعه، صرفاً با صرف هزینه مادی و پول قابل انجام نیست و نیازمند ایثارگری انسان‌هایی است که از مهم‌ترین دارایی خود برای آن بگذرند در حالی که بسیاری از مردم بدون این ایثار از امنیتی که آنها باعث تأمین آن شده‌اند بهره‌مند خواهند شد، در حالی که می‌توانستند مانند اکثریت مردم یک جامعه، نظاره‌گر بوده و صرفاً از امنیت ایجاد شده توسط فداکاری دیگران بهره ببرند. «امنیت» رمانی که وجود دارد، قدر آن دانسته نمی‌شود و افراد وجود آن را بدیهی تلقی می‌کنند و وقتی عده‌ای با ایثارگری و بذل جانشان، آن را به یک جامعه اهدا می‌کنند شاید بسیاری اصلا متوجه آن نشوند و حاضر به مشارکت برای به دست آوردن آن هم نباشند |صفحه ۲

ویژه‌های جوان

جزئیاتی از دیدار انتخاباتی کارگزارانی‌ها با رئیس‌جمهور سابق

عقب‌روی بارورسازی ابرها!

پیشخوان Pishkhan.com

سجاد آذری | خبرنگار گروه اجتماعی

«جوان» در گزارش‌ها و گفت و گوهای متعددی به بارورسازی ابرها پرداخته است. اطلاعات جدیدی به دست «جوان» رسیده که نشان می‌دهد روند این موضوع با کارشکنی‌هایی همراه شده است. وضعیت بارشی کمتر از نرمال، استفاده از مواد مشکوک، کنار گذاشتن دانش‌بنیان‌های فعال در این رابطه و پرسش‌های متعدد کارشناسان درباره ابهامات وضعیت موجود، شواهدی است که نشان می‌دهد دست‌های پنهان، قرار است ایران را پیش از پیش دچار خشکسالی کند

تور مالیاتی دانه‌درشت‌های فراری

وحید مطیعینیا | دبیر گروه اقتصادی

تمرکز بر مقابله با فرار مالیاتی مبتنی بر مؤدیان بزرگ و دانه‌درشت‌ها در بخش شفاف و زیرزمینی اقتصاد، محور اصلی اصلاح ساختاری بودجه ۱۴۰۳ است که بطور کارشناسان می‌تواند گامی بزرگ در جهت تحقق بودجه بدون نفت باشد و مقدمه خنثی کردن اثر تحریم بر زندگی مردم و کاهش وابستگی بودجه به نفت خواهد بود. نکته اصلی در تحقق درآمدهای پایدار مالیاتی نیز تمرکز بر مبارزه با فراریان بزرگ مالیاتی است. آمار و ارقام خود به خوبی بیانگر وضعیت بسیار مهم وجود فرار مالیاتی در کشور است

سواد دانش‌آموزان آب رفت!

بهناز آیتی | خبرنگار گروه اجتماعی

گویا سال به سال وضعیت نمرات درسی دانش‌آموزان ایرانی بدتر می‌شود. تحلیل امتحانات نهایی نشان می‌دهد که نمرات دانش‌آموزان با افت همراه شده است. میانگین کشوری نمرات دانش‌آموزان در امتحانات نهایی خرداد ۱۴۰۲ رشته تجربی ۱۱/۲۳، رشته ریاضی ۱۰/۷۹، رشته انسانی ۸/۷۵ و رشته معارف ۱۰/۵۶ است. این در حالی است که مثلاً میانگین معدل دانش‌آموزان سال ۱۳۹۸ در رشته علوم تجربی ۱۳/۷۷، در رشته علوم ریاضی ۱۴/۲۸، در رشته علوم انسانی ۱۰/۷۶ بود و در رشته علوم و معارف اسلامی نیز ۱۲/۸۸ بود

اقتصاد کیش

روزنامه استانی

روزنامه

سال بیست و پنجم | شنبه ۲ دی ۱۴۰۲، ۹ جمادی الثانی ۱۴۴۵، ۲۳ دسامبر ۲۰۲۳، شماره ۴۳۷۰ (۱۷۵۴ دوره جدید) - ۱۲ صفحه | قیمت: ۹۰۰۰ تومان | سایت: eghtesadekishnews.ir

پیشخوان Pishkhan.com

آیا میدانید

یه جای خوب

جزیره کجاست؟!

وحید اسناوندی؛ مدیر واحد کار و خدمات اشتغال سازمان منطقه آزاد کیش در گفت و گو با اقتصاد کیش مطرح کرد:

تلاش برای به حداقل رساندن مشکلات فیمابین کارفرما و کارگر و تامین نیروهای تخصصی کیش

صفحه ۳

با معدل یک گل در هر ۹۰ دقیقه:

شهریار، هری کین لیگ ایران!

صفحه ۱۰

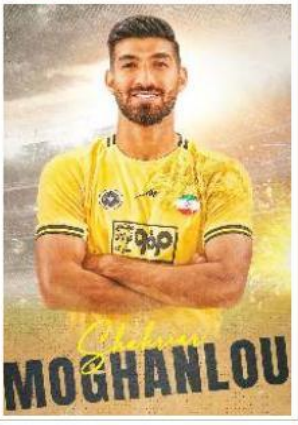

استاندار هرمزگان:

فعالیت صنعت نباید به مجوزها گره بخورد

صفحه ۲

در نشست با مدیر عامل سازمان منطقه آزاد کیش مطرح شد:

اعلام آمادگی شرکت سرمایه گذاری غدیر برای ساخت مجتمع های مسکونی به روش صنعتی در کیش

صفحه ۳

معاون سیاسی و امنیتی استانداری هرمزگان:

نوجوانان و کودکان هرمزگانی باید متناسب با ظرفیت هرمزگان رشد یابند

صفحه ۲

ابرار

شماره ۹۹۰۱ - ۸ صفحه - ۵۰۰۰ تومان

شنبه ۲ دی ۱۴۰۲ - ۹ جمادی‌الثانی ۱۴۴۵ - ۲۳ دسامبر ۲۰۲۳

تولید مقالات دانشگاهی بدون کاربرد و کنار گذاشتن آنها

صفحه ۳

در حالیکه معلمان باید مشغول تدریس باشند، هنوز رتبه بندی می‌شوند!

صفحه ۳

نحوه پاک شدن نمره منفی گواهینامه

صفحه ۳

Pishkhan.com

روس‌ها برای حل مشکلاتشان از ایران هزینه می‌کنند

نصرت‌الله تاجیک، سفیر سابق ایران در واکنش به بیانیه مسکو و اعراب درمورد جزایر سه گانه نوشت: سقف روابط امروزه ایران و روسیه بیش از دو جانبه نمی‌تواند باشد! تا فردا چه شود؟! زیرا روس‌ها برای حل مشکلاتشان...

صفحه ۲

هیلاری کلینتون هم از نتانیاهو انتقاد کرد

هیلاری کلینتون در جریان دیدار با گروهی از خاصیان جوان رژیم صهیونیستی که اعضای خانواده‌هایشان توسط حماس در غزه اسیر شده‌اند، به آن ها تاکید کرد تا به سیاستمداران برای آزادی این افراد فشار بیاورند...

صفحه ۸

روسیه با ایران چندچند است

روسیه دوباره با کشورهای عربی در مورد جزایر سه گانه ایران بیانیه داد.

شرکت کنندگان در مجمع، راه‌های تقویت همکاری بین کشورهای عربی و فدراسیون روسیه را در زمینه‌های مختلف بررسی کردند. آن‌ها سطح استثنایی روابط اعراب و روسیه را ستودند و در عین حال بر اهمیت ادامه هماهنگی با هدف پیشبرد روابط دوجانبه و همچنین ارتقای رشد و شکوفایی تاکید کردند.

صفحه ۲

تصویب قانون بدون پشتوانه علمی و فکری هنر نیست

مهرداد بانوج لاهوتی نماینده ادوار مجلس، در پاسخ به این سوال که برخی در اظهارنظرهای مختلف، از تشکیل دو مجلس جداگانه قانون‌گذاری و مجلس نمایندگان صحبت می کنند...

صفحه ۲

شادی نظامیان تیپ گولانی به خاطر عقب نشینی از نوار غزه

فرماندهان نظامی رژیم صهیونیستی در پی تلفات سنگین تیپ ویژه گولانی و فشار روانی وارده بر آن ها، دستور فرار از نوار غزه را صادر کردند. رسانه‌های رژیم صهیونیستی از عقب نشینی تیپ گولانی ارتش صهیونیستی از غزه پس از ۶۰ روز درگیری...

صفحه ۸

وزارت صمت نوع آلیاژ مصرفی در بدنه خودروها را می‌شناسد؟!

رئیس پلیس راهور فراجا گفت: پلیس اصراری بر آزادسازی واردات خودرو ندارد، ولی به هر حال با از مسیر تولید داخل با از طریق واردات، باید خودروی ایمن در اختیار مردم کشورمان بگذاریم تا سلامت و امنیت هموطنان در هنگام تردد...

صفحه ۲

«ابهام درباره آینده» از دلایل مهاجرت نخبگان است

یک استاد جامعه شناسی دانشگاه درباره تیعات مهاجرت نخبگان در آینده می‌گوید: برای بسیاری از آحاد جامعه امید به آینده چندان ملموس نیست. مشخص نیست کشور ما به کدام سمت و سو می‌خواهد برود. چه زمانی به رشد اقتصادی خواهد رسید...

صفحه ۲

اولویت دولت باید رفع مشکلات اقتصادیِ به وجود آمده باشد

رییس جمهور با تاکید بر این که اولویت دولت رفع مشکلات اقتصادی و افزایش رفاه مردم است، گفت که هویت دینی و ملی، یک سرمایه بزرگ برای مردم ایران است و باید حفظ شود. باید تلاش کنیم این فرهنگ همچنان اصیل باقی بماند و مورد هجوم...

صفحه ۲

روند کاهشی صنایع دفاعی کهنه روسیه

صفحه ۸

عقب ماندگی شرکت‌های نساجی در کارزار مُد

صفحه ۴

تصادف زنجیره‌ای ۱۶ خودرو در ارومیه فاجعه ببار آورد

صفحه ۵

ساخت سد میراث فرهنگی کشور را تهدید می‌کند

صفحه ۶

روزنامه اقتصادی صبح ایران

روزگار

www.roozgarpress.ir

شماره پیاپی: ۲۵۵۷ ▪ شنبه ▪ ۲ دی ۱۴۰۲ ▪ ۹ جمادی‌الثانی ۱۴۴۵ ▪ ۲۳ دسامبر ۲۰۲۳ ▪ ۸ صفحه تک شماره: ۵۰۰۰ تومان

رئیس جمهور:

گلایه جوانان در خصوص سرعت اینترنت برطرف شود

رئیس جمهور گفت: توصیه‌ام به وزیر ارتباطات این است که جوان‌ها را دریابید و گلایه‌هایشان برای توسعه بستر و سرعت اینترنت را که عمدتا برای بهره‌مندی ارتباطات علمی و تحصیلی و راه‌اندازی و توسعه کسب و کار است، مرتفع کنید...

| صفحه ۲

وزیر راه و شهرسازی خبر داد:

احتمال کاهش مجدد سود وام مسکن ملی

وزیر راه و شهرسازی از تلاش برای کاهش نرخ سود ۱۸ درصدی تسهیلات نهضت ملی مسکن خبر داده است. دوازدهم‌تیرماه‌امسال نرخ سود تسهیلات طرح نهضت ملی مسکن از ۲۳ درصد به ۱۸ درصد کاهش پیدا کرد...

| صفحه ۲

رقم خوردن سناریویی که مطلوب بن سلمان نیست؛

عربستان به دنبال حل و فصل رقابت با ایران

خبرگزاری رویترز با اشاره به تلاش های واشنگتن برای ایجاد یک ائتلاف نظامی جدید در دریای سرخ به بهانه محافظت و تامین امنیت کشتی های تجاری در برابر حملات ارتش یمن گزارش داد ریاض به دلیل پایبندی به استراتژی خود، مبنی بر تنش‌زدایی در منطقه، از پیوستن به این گروه سرباز زده است...

| صفحه ۲

گزارش «روزگار» از شمای کلی بازار

احتمال تداوم رکود مسکن تا شب عید

صفحه ۲

سرمقاله

چرا شکست ائتلاف پوشالی علیه یمن قطعی است؟

احمد دستمالچیان

سفیر اسبق ایران در اردن و لبنان

وزیر دفاع آمریکا که به تل آویو سفر کرده است، از تشکیل ائتلاف دریایی ضد یمنی با همراهی انگلیس، فرانسه، ایتالیا، اسپانیا، نروژ، هلند، کانادا، بحرین و سیشل با هدف ادعایی حفظ امنیت دریای سرخ و مقابله با تهدیدهای یمن خبر داد...

| صفحه ۲ را بخوانید

گزارش

خرید قسطی؛ به نام مردم به کام سکوهای آنلاین

در حالی که بانک مرکزی نرخ سود رسمی کشور را ۲۳ درصد اعلام کرده است اما سکوهاوین سازه‌های آنلاین نرخ بهره موثر را تا ۳۰۵ برابر این نرخ افزایش داده‌اند. این روزنامه دلیل افزایش قیمت کالاها، خرید قسطی رواج یافته است. در این باره عده‌ای از مردم معتقد هستند برای این خریدهای اقساطی نرخ بهره تا ۸۰ درصد پرداخت می‌کنند و نظارتی از سوی دستگاه های ذی ربط در این زمینه وجود ندارد...

| صفحه ۳ را بخوانید

گزارش

«ترابیست» را بیشتر بشناسید

دکتر جمال شمس، روانپزشک

عملکرد روان و مغز نیز مثل سایر بخش های بدن است، بیماری های روان هیچ تفاوتی با سایر بیماری ها مثل بیماری معده، قلبی و ریوی ندارد بنابراین نیازمند درمان است...

| صفحه ۲ را بخوانید

ویژه پیشنهادی

انرژی

گروگان گیری طلای سیاه در دریای سرخ

۴

جامعه

موبایل قاپ ها برای گوشی هایتان کیسه دوخته اند، مراقب باشید

زورگیری با چاشنی فرصت‌طلبی

۷

اقتصاد

بلاتکلیفی بحث خودروهای متعارف و نامتعارف در قانون

۳

سایه

روزنامه سراسری

همراه با ۸ صفحه ضمیمه رایگان سیستان و بلوچستان

شنبه ۲ آذر ۱۴۰۲ | ۹ جمادی الاولی ۱۴۴۵ | ۲۳ دسامبر ۲۰۲۳ | سال بیستم | شماره ۲۹۶۳ | ۸ صفحه | ۱۵۰۰ تومان

EARTHQUAKE

زلزله ماناگوآ

درچنین روزی در سال ۱۹۷۲؛ در اثر زلزله ۶٫۵ ریشتری در ماناگوآ، پایتخت نیکاراگوئه دست کم ۱۰۰۰۰ نفر کشته شدند. ماناگوآ امن ترین شهر آمریکای مرکزی و از امن ترین شهرهای آمریکا به شمار می رود. این شهر شاهد افت و خیزهای متعددی در تاریخ سیاسی نیکاراگوا بوده و پنج دو زلزله ویرانگر را طی قرن بیستم متحمل شده است.

ولایتی در واکنش به بیانیه نشست مراکش:

ایران، صاحب اصلی جزایر سه‌گانه است

عضو مجمع تشخیص مصلحت نظام گفت: «ایران به‌عنوان صاحب اصلی جزایر سه‌گانه با دقت تحرکات بدخواهان منافع ملی و منطقه‌ای را رصد نموده و پاسخ لازم را خواهد داد». به‌گزارش مهر؛ علی‌اکبر ولایتی در واکنش به بیانیه نشست مراکش، تأکید کرد: «این اجلاس با حضور بعضی از عرب‌های بی‌اعتنا به سرنوشت فلسطینیان و کارشناسان روسی در مراکش برگزار شد و بیانیه‌ای را صادر کرد که دارای اشکالات متعددی‌ست که مهم‌ترین آن دخالت در امور ایران تلقی می‌شود که این اقدام را محکوم می‌کنیم. باید کشورهای درگیر در منازعات سیاسی، دقت بیشتری در موضع‌گیری‌های خود نسبت به ایران داشته باشند».

رئیس جمهوری تأکید کرد:

لزوم رفع گلایه جوانان درخصوص سرعت اینترنت

۲

وزیر فرهنگ و ارشاد اسلامی تأکید کرد:

ثبت رسمی انسان‌رسانه‌ها و بیمه افراد

۲

رئیس کل دادگستری فارس:

شاهد کمترین جرم مطبوعاتی و سیاسی در فارس هستیم

۶

استاندار مازندران:

تمام دستگاه‌های فرهنگی باید با جدیت به موضوع جوانی جمعیت ورود کنند

۷

یادداشت روز

مقاومت دربرابر ارتش چندملیتی

۲

سخن مدیرمسئول

شرکت‌های بیمه و خسارت افت قیمت خودرو

۲

وقوع قحطی با ادامه جنگ در غزه

برنامه جهانی غذا هشدار داد در صورت ادامه جنگ در غزه این باریکه شاهد قحطی خواهد شد. برنامه جهانی غذا اعلام کرد: غزه با گرسنگی فاجعه باری مواجه است و گزارش‌ها حاکی از وقوع قحطی در صورت ادامه درگیری است. برنامه جهانی غزه افزوده است: خطر قحطی در غزه وجود دارد مگر اینکه غذای کافی، آب نمیز، خدمات پزشکی و بهداشت ارائه شود. پیش‌تر کارل اسکائو؛ معاون اجرایی برنامه جهانی غذا وابسته به سازمان ملل متحد گفته بود که وضعیت در نوار غزه به‌طور فزاینده‌ای ناامیدکننده و آشفته می‌شود...

۲

فاوتیل مکرون رئیس جمهوری فرانسه با محکوم‌کردن ناآرامی در دریای سرخ و حملات نیروهای یمنی، مدعی شد: «تهدید آزادی حمل‌ونقل دریایی، مسئله‌ای غیرقابل مسامحه است».

رونمایی از ۱۳ محصول جدید نوآورانه و فناورانه در دانشگاه تبریز

۷ | سایه

سید علی روحانی:

۱۲۰ شاخص در رصدخانه اقتصاد قابل مشاهده است

۳

شروع

روزنامه اقتصادی صبح ایران

اقتصادی - اجتماعی - سیاسی - هنری

www.shoroonline.ir

شنبه ■ ۲ دی ۱۴۰۲ ■ سال نهم ■ شماره ۲۳۲۴ ■ ۸ صفحه ■ قیمت ۵۰۰۰ تومان

Sat ■ 23 Dec 2023 ■ Vol 2344

بسته تشویقی برای ثبت کانال‌های بالای ۵ هزار دنبال کننده

۲

شناسه یکتا جایگزین مجوزهای کاغذی می‌شود

۳

صادرات بی‌رویه نیست بی‌برنامه است

۵

سرمقاله

فاصله ۲۶ درصدی حقوق از تورم!

■ علی قنبری
■ کارشناس اقتصادی

درشرایطی که تورم امسال سردرا بریده است، موضوع افزایش درصدی حقوق به نگرانی بزرگ قشر عظیم کارمندان و بازنشستگان تبدیل شده است که چطور با کاهش هزینه‌های زندگی را مدیریت کنند و حقوقشان کفاف هزینه جاری زندگی را بدهد. افزایش حقوق برای شاغلان و بیست درصدی برای بازنشستگان را یک اقدام بامخرد داده دانست...

در صفحه ۲ بخوانید

Pishkhan.com

شروع از بحران ناترازی بانک ها و اثرات آن بر اقتصاد کشور گزارش می دهد

کنترل نقدینگی و تورم بر دور تسلسل

۲

شروع از رکود دراز مدت بر بازار مسکن گزارش می‌دهد

ساخت و ساز زیر سایه دلار

۶

کاهش مجدد سود تسهیلات نهضت ملی مسکن

وزیر راه و شهرسازی از پیگیری کاهش مجدد سود تسهیلات نهضت ملی مسکن خبر داد و گفت: با تعیین تکلیف قانون ساماندهی بازار اجاره مسکن، برای افزایش اجاره‌بها سقف تعیین می‌شود.

۶

رئیس‌جمهور در مراوده‌ایه:

اولویت دولت رفع مشکلات اقتصادی و افزایش رفاه مردم است

ایران و جهان — ۲

شروع از ادعایی مبنی بر یک فاجعه بزرگ گزارش می‌دهد

لوازم خانگی داخلی با مارک خارجی در بازار

صنعت — ۵

وزیر نیرو:

اعتبارات جدید برای تکمیل سدگلورد اختصاص می یابد

انرژی — ۷

شروع از گمانه زنی‌های افزایش قیمت بنزین پس از مصاحبه اخیر وزیر نفت گزارش می‌دهد

دولت و ملت در انتظار تصویب‌نهایی برنامه هفتم

انرژی — ۷

شروع از اندوه طولانی مدت بر روان افراد دچار سوختگی گزارش می دهد

ضرورت پوشش بیمه ای مناسب برای افراد دارای سوختگی

جامعه — ۸

www.TOURISMpaper.com
www.TOURISMpaper.ir
@tourismpaper tourismpaper.ir
info@tourismpaper.com

توریسم

تنها روزنامه مکتوب گردشگری جهان

ISSN: 2382-9842

۸ صفحه
قیمت: ۱۰۰۰۰ تومان

International Tourism News
Tourism السیاحة
صحیفة الدولیة

سال بیست‌ویکم/ شماره ۲۶۲۰/ شنبه ۲ دی‌ماه ۱۴۰۲

21th.Year - No.2620-Saturday,23 December,2023 ■ ۹ جمادی‌الثانی ۱۴۴۵

مهاجری و شرکاء
اولین شرکت خدمات مسافرتی در ایران
انجام خدمات با
ایمیل تلگرام واتساپ
دیگر به حضور مسافرین نمی‌باشد
آدرس: شیراز/چهارراه زند
www.mohajeri.com
Tel: ۳۲۲۲۷۴۲۷ Fax: ۳۲۲۲۶۳۶۶

با رزرو آنلاین میز صوفی
ناهار ۱۰ درصد و شام ۲۰ درصد تخفیف بگیرید
برای دریافت اپلیکیشن نوراب صوفی به سایت زیر مراجعه فرمایید
WWW.SOOFIRESTAURANT.COM
info@SOOFIRESTAURANT.COM

معبد فراموش شده خدایان باستان

چغازنبیل جاذبه جهانی و ناشناخته‌ای که تبدیل به مقصد گردشگران نشده!

با وجود گذشت ۵۰ سال از کاوش چغازنبیل به دلیل غفلت و عدم رسیدگی لازم و شایسته برای حفاظت از آن، روز به روز این بنای جهانی رو به تخریب و از بین رفتن است و با وجود آنکه به عنوان اولین میراث جهانی ایران است که در فهرست یونسکو ثبت شده اما کمترین بازدیدکننده را در میان آثار جهانی دارد این عمارت ۳۲۰۰ ساله همچنان ناشناخته است و در غبار فراموشی به دستان فرساینده باد و باران سپرده شده است

نور آقایی پژوهشگر حوزه گردشگری: چغازنبیل در زمان خودش ۵۲ متر ارتفاع داشته این در حالی است که بلندترین ساختمانی که ما در صفویه داشته‌ایم عالی‌قاپو و در دوره قاجار شمس‌العماره بوده است. آندره گدار می‌گوید: این جادوی آجرگری ایرانی است. چکیده ۲۵۰۰ سال تاریخ را می‌توان در این زیگورات دید چون تنها زیگورات سالم و باقی‌مانده در دنیاست، ولی هنوز این مکان یک مرحله دیگر می‌خواهد تا به یک مقصد تبدیل شود

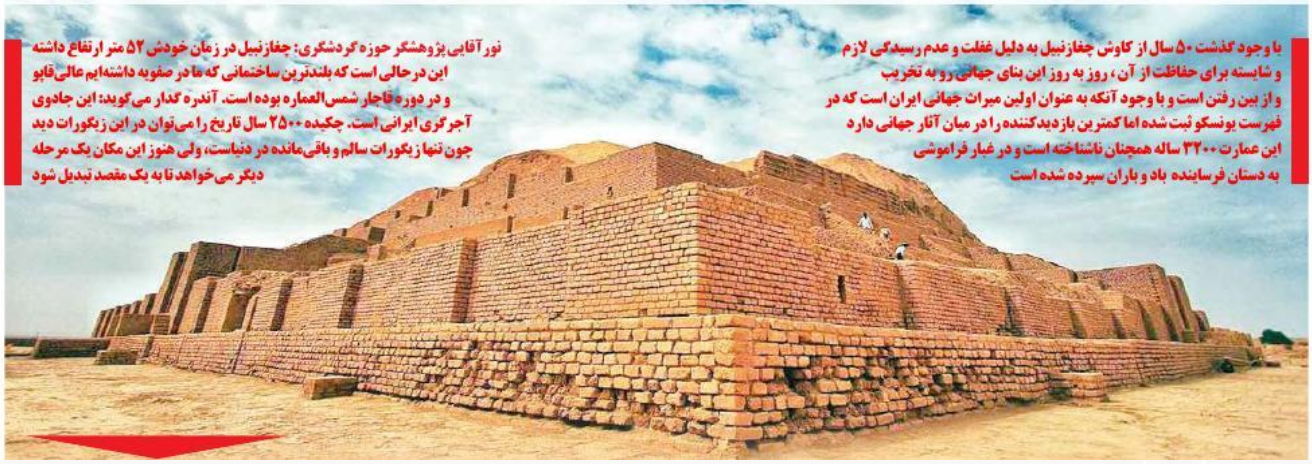

روزنامه کثیرالانتشار سراسری
مهد تمدن
ترکی | فارسی | انگلیسی

۸
«مهد تمدن» از افزایش مهاجرت کارگران ایرانی به کشورهای همسایه گزارش می دهد
کمبود نیروی کار ایرانی در دسر این روزهای کارفرمایان

۹
دبیر اجرایی خانهٔ کارگر آذربایجان شرقی می گوید عدم توجه دولت و مجلس به خواسته های کارگران و بازنشستگان نارضایتی اجتماعی را به دنبال خواهد داشت
هشدار نسبت به عدم توجه به کارگران و بازنشستگان

سال دهم ■ شماره ۲۰۷۰ ■ شنبه ۲ دی ۱۴۰۲ ■ ۲۳ دسامبر ۲۰۲۳ ■ ۹ جمادی الثانیه ۱۴۴۵ ■ تک شماره ۱۶ صفحه ۵۰۰۰ تومان

شناسایی بیماران مبتلا به «دیابت و فشار خون بالا» توسط دانشگاه علوم پزشکی تبریز:

ادامه اجرایِ «طرح پویش ملی سلامت» تا ۱۵ دی ماه

جام هفت رنگ

در بطن جریان اصولگرا، در غیاب رقیب جدی برای انتخابات اسفندماه، هر روز تشکل جدیدی متولد می شود؛ اتفاقی که دستیابی به یک لیست واحد را تقریبا دور از دسترس کرده است

باتوجه به شکافی که میان اصلاح‌طلبان بر سر حضور در انتخابات مجلس دوازدهم شکل گرفته است به احتمال زیاد این جبهه در قامت یک رقیب جدی برای جریانات مختلف اصولگرا در این انتخابات حاضر نخواهد شد و شاید تنها در بعضی حوزه‌های محدود بتواند جریان اصولگرایی را به چالش بکشد. همین تضعیف جبهۀ مقابل اصولگرایی موجب شده است دست‌فرمان جریان اصولگرا کمی با دوره‌های گذشته متفاوت باشد چرا که در دوره‌های گذشته وجود رقیبی جدی برای کسب کرسی‌های مجلس موجب آن می‌شد که گروه‌های مختلف اصولگرا با یکدیگر متحد شده و اختلافات تحلیلی خود را در لیست انتخاباتی‌شان نشان ندهند.

۲

نوآوران
NOAVARAN
NEWS PAPER

روزنامه سیاسی، اجتماعی، اقتصادی، فرهنگی

سال بیستم | شماره ۴۳۸۳ | شنبه ۲ دی ۱۴۰۲ | ۹ جمادی الثانیه ۱۴۴۶ | ۲۳ دسامبر ۲۰۲۳ | ۸ صفحه | ۲۰۰۰۰ تومان

برف روبی بدون نمک!

۶

بنزین روی روال

۵

برنج به سرنوشت دبش دچار نشود!

۴

«نوآوران» گزارش می‌دهد

هشدار ایران به اسراییل

گروه سیاسی – سفیر و نماینده دائم جمهوری اسلامی ایران نزد سازمان ملل متحد در نشست شورای امنیت سازمان ملل پیرامون «وضعیت خاورمیانه: (سوریه)» گفت: رژیم اسرائیل به موازات جنایات در نوار غزه، به ترور یسم و تجاوز در مرزهای سوریه می پردازد و عمداً غیرنظامیان و زیرساخت‌های حیاتی را هدف قرار می‌دهد. وی در ادامه افزود: ما نسبت به هرگونه اقدام تحریک آمیز رژیم اسرائیل که می‌تواند بر صلح و امنیت منطقه تأثیر جدی بگذارد، هشدار می‌دهیم. ایران از شورای امنیت می‌خواهد که فعالیت‌های بی ثبات کننده رژیم اسرائیل و نقض شدید حاکمیت و تمامیت ارضی سوریه را که تهدیدی برای صلح و ثبات در منطقه است، محکوم کند. در خاتمه، باید به ادعای بی اساس نماینده آمریکا علیه کشورم که توسط انگلیس در این مجلس تکرار شد، بپردازم که قاطعانه مردود است.

۲

ترکیه دیگر بهشت املاک نیست

۱

گلستان اولین استان برخوردار از پوشش کامل شبکه ملی فیبر نوری

۳

گالری گردی در آغاز زمستان؛ «چهل ستاره در شب سرد» تا «آثار ایرانی»

۸

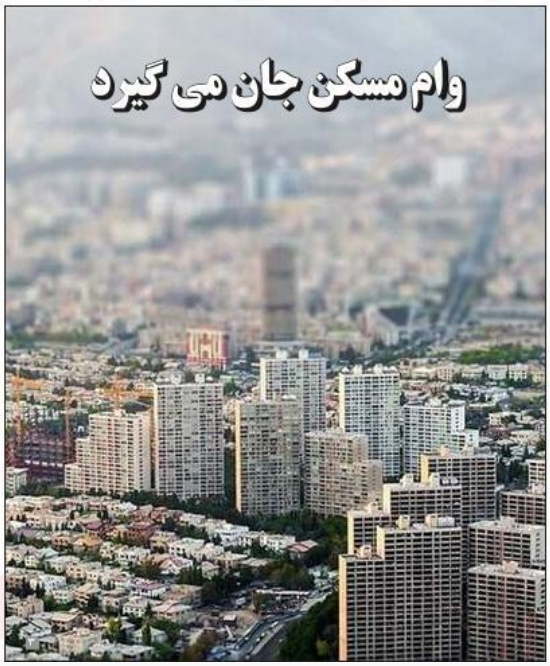

یادداشت

نقش پدر در کنترل استرس در پسران

دکتر طرب پیرزه رتاج
استاد دانشگاه

مطالعه‌ای که اخیراً در مورد ارتباط پدران و پسران در دانشگاه ایالتی کالیفرنیا فولرتون آمریکا انجام شد، نشان داد که رابطه پدر و پسر ممکن است بر نحوه برخورد پسران با استرس روزمره در زندگی خود (زمانی که بالغ می‌شوند)، تأثیر بگذارد. در این مطالعه مردانی که رابطه دوران کودکی خود را با پدرانشان «خوب» توصیف می‌کردند، در برخورد با رویدادهای استرس-زا روزانه، کمتر دچار تنش و اضطراب شده و قادر به مدیریت استرس و ناراحتی عاطفی بودند.

یافته‌های یاد شده از نمونه‌ای در سراسر کشور آمریکا و متشکل از حدود ۱۰۰۰ مرد جمع آوری شده که طی آن این مردان هر روز به مدت یک هفته در مورد موضوعات مختلف مورد پرسش قرار گرفتند. بر اساس نتایج این مطالعه مردانی که به گفته خود، در دوران کودکی روابط ضعیفی با پدرشان داشته‌اند واکنش‌های بیشتری نسبت به موقعیت‌های استرس‌زا نشان می‌دهند. همچنین طبق آمار اداره سرشماری ایالات متحده، کودکانی که در خانه‌های بدون پدر زندگی می‌کنند، پنج برابر بیشتر از سایر کودکان مستعد

روزنامه صبح ایران

امتیاز

WWW.EMTIAZDAILY.IR

شنبه ۲ دی ۱۴۰۲ / شماره ۳۸۱۵ / ۸ صفحه / ۵۰۰۰ تومان

معاون شهردار تهران خبر داد:

بکارگیری روش‌های نوین برف‌زدایی به‌جای نمک و ماسه در بارش‌ها

۲

«امتیاز» در مورد اتصال خلیج گرگان از طریق کانال آشور به دریای خزر گزارش می‌دهد؛

گام مهم در اقتصاد دریا محور

۲

مسیر حرکت بازارها در سال ۱۴۰۲ چگونه بود؟

۳

بررسی وضعیت پنج تیم لیگ برتری؛

قهرمان جام نامرئی چه کسی می‌شود؟

۴

اختلال در سامانه عمره؛

شاید پای زائران تا نیمه دی هم به مکه نرسد

۷

سرمقاله

چند نکته پیرامون دبش نوشان ضد فساد

■ داود محمدورادگان

این روزها که دولت مردمی در راستا حراست از بیت‌المال و منافع ملی، گروهی از اخلاص گران ارزی را که کارشان از قبل شروع شده بود کشف و به دستگاه قضایی معرفی کرده دلیلوانه بجای تقدیر و تشکر مورد بی مهری و مؤاخذه و عقدگشایی برخی از جناح‌های سیاسی و فعالان رسانه‌ای قرار گرفته است. آن هم از ناحیه کسانی که برای به هیجان در آوردن قوه عقل و قلم‌شان، سر مست دبش نوشی‌شان بوده و هستند.

این دبش نوشان برای افترا زدن فساد سیستمی به نظام از دایره‌المعارف بریتانیکا و فرهنگ آکسفورد استمداد می‌جویند. این مطلب یعنی باید سابقه و نسخه اصلی چنین فسادی را نه در ایران که در بریتانیای کبیر جستجو کرد. با این نظرت که حاکمیت در آنجا محکوم به براندازی نمی‌شود ولی در اینجا محکوم می‌شود. فساد این اختلاف موضع به غفلت دبش در آنجا و اینجا برمی‌گردد.

خوب دقت کرده‌اید که دبش نوشان ایرانی هیچ گونه هجمه‌ای علیه اخلاص‌گران ارزی نمی‌برند و آنها را مجرم و مفسد نمی‌خوانند و حریم امن رسانه‌ای برای شان پدید می‌آورند. اینان از دستگاه قضایی مطالبه سرعت عمل و اشد مجازات اسلامی برای مفسدان ارزی نمی‌کنند.

این جماعت حتی حاضر نیستند به بررسی ریشه‌های فرهنگی و اجتماعی مفسدان اقتصادی بپردازند. چون خوب می‌دانند که در بررسی ریشه‌ها سرنخ ها به سلوک و محیط اقتصادی مدرن باز می‌گردد. این مطالب دلیلی است بر اینکه فساد بهانه‌ای برای هجمه به نظام فساد ستیز و براندازی آن است. دبش نوشان را با فساد ستیزی چه کار.

دبش نوش که باشی باید کاری کنی که نه فقط دولت انقلابی بلکه هیچ دولت دیگری بعد از این سعی نکند علم مبارزه با فساد را بلند کند و اخلاص گران قاسد را به دستگاه قضایی معرفی کند. اینکه دولت افتخار به جای مفسد اقتصادی توبیخ و محکوم می‌شود به معنای آن است که نباید گذاشت در دولت‌ها آزاده مبارزه با فساد با بگیرد. چون کمترین پیامد این مبارزه برچیده شدن بساط ولوله گویی‌های دبش نوشان است. نظرات استصوابی یکی از راههای پیشگیرانه مبارزه با فساد ویژه فساد سیستمی است. باید گذاشت کارگزار تا مطلوب و فساد گرا در سیستم وارد شود. با وصف این، یک ماه دیگر که شورای نگهبان نامزدهای تعیین صلاحیت شده را اعلام می‌کند، خواهیم دید که چگونه دبش نوشان با شعار اصل بر برائت، نظارت استصوابی را تخطئه کرده فرض فساد سیستمی را منتفی می‌کنند.

نکته آخر اینکه فرض نظریه فساد سیستمی مبتنی بر پذیرش این امر است که سیستم با فساد کنار آمده است بلکه خواهان آن است، مانند روزگار طاغوت در پیش از انقلاب اسلامی. حال آن که در روزگار ما سیستم همواره در پی کشف و مجازات مفسدین بوده و هست. آن کس که با فساد کنار آمده دبش نوشی هستند که بجای محکوم کردن مجرم، عامل فساد ستیز را توبیخ و سرزنش می‌کند.

جامعه‌شناس دینی در گفت و گو با امتیاز تشریح کرد؛

آرمان‌های واقعی یک زن موفق و سعادتمند از دیدگاه اسلام

۱

وزیر راه و شهرسازی خبر داد:

اصلاح ۳۰ نقطه حادثه‌خیز در راه‌های استان گلستان

۳

۵ نکته از ۵ مسابقه مهم هفته جدید لیگ برتر؛

اوج حساسیت در شب تعیین‌کننده آنفیلد

۵

«نگهبان شب» رضا میرکریمی کنار رفت

۸

فرصت امروز

روزنامه مدیریتی - اقتصادی

برای کسب و کار آفرینی

شنبه
۲ دی ۱۴۰۲

Sat.23 Dec 2023

۹ جمادی‌الثانی ۱۴۴۵ - سال نهم
شماره ۲۳۸۲
۸ صفحه - ۵۰۰۰ تومان

www.forsatnet.ir

دماسنج اصلی تالار شیشه‌ای بیش از ۲ درصد در هفته پایانی آذرماه بالا رفت

صعود بورس با محرک تجدید ارزیابی

فرصت امروز: شاخص کل بورس تهران در هفته پایانی آذرماه بیش از ۵۲ هزار واحد بالا رفت و به کانال ۲.۲ میلیون واحد صعود کرد. شاخص کل در آخرین روز معاملاتی هفته گذشته به سطح ۲ میلیون و ۲۱۰ هزار واحد رسید و با ثبت رشد ۵۳ هزار و ۱۳۸ واحدی، بازدهی هفتگی ۲.۴ درصدی را تجربه کرد. شاخص هموزن نیز ۹ هزار و ۲۵۶ واحد در این هفته نسبت به هفته... ۴

مجلس به لایحه اصلاحی بودجه رأی مثبت داد

جزییات تغییرات لایحه بودجه ۱۴۰۳

فرصت امروز: به تناسب فضای اقتصادی و سیاسی حاکم بر کشورها و فارغ از اینکه سیاستگذار چه استراتژی را هدف قرار داده است، تمام کالاهایی که قرار است از کشوری به کشور دیگر وارد شود، نیازمند طی کردن مجموعه‌ای از فرایندهای تجاری و گمرکی است که در ایران به این فرآیندها، ثبت سفارش گفته می‌شود. دقت و تفحص بیشتر در انواع اقدامات غیرتعرفه‌ای نشان‌دهنده طیف وسیعی از محدودیت‌ها در قوانین، مجوزها و رویه‌های گوناگون از سوی نهادهای دولتی است که به نحوی تجارت را محدود می‌کنند. با بررسی تجربیات کشورها در زمینه نحوه واردات و ثبت سفارش می‌توان با کاهش دوباره کاری و آزمون و خطا برای توسعه مدل بومی و ملی الگوبرداری کرد. به دلیل اهمیت این موضوع، معاونت بررسی‌های اقتصادی اتاق تهران در یک مطالعه پژوهشی، روند ترخیص کالا در گمرک کشورهای مختلف را بررسی کرده است. در این گزارش سازمان‌ها و نهادهای بین‌المللی چند کشور منتخب در زمینه واردات و همچنین سامانه‌هایی مشابه با کارکرد ثبت‌سفارش به‌منظور مشخص‌شدن مجوزهای لازم برای ورود کالا به کشور مقصد، مدیریت و کنترل واردات مورد موشکافی قرار گرفته است. با توجه به ویژگی‌ها و شرایط اظهار کالاهای مختلف، مدارک الزامات و اظهار کالا پیش از ورود به گمرک مقصد در هر کدام از کشورها مورد بررسی قرار گرفته و نهادهای متفاوت شکل گرفته برای پیشبرد این اهداف، شناسایی شده است. بررسی تجارب کشورها می‌تواند در ارزیابی... ۳

خرید ملک از سوی ایرانیان در ترکیه ۸۰ درصد کاهش یافت

از بهشت سرمایه‌گذاری تا جهنم ملکی

۲

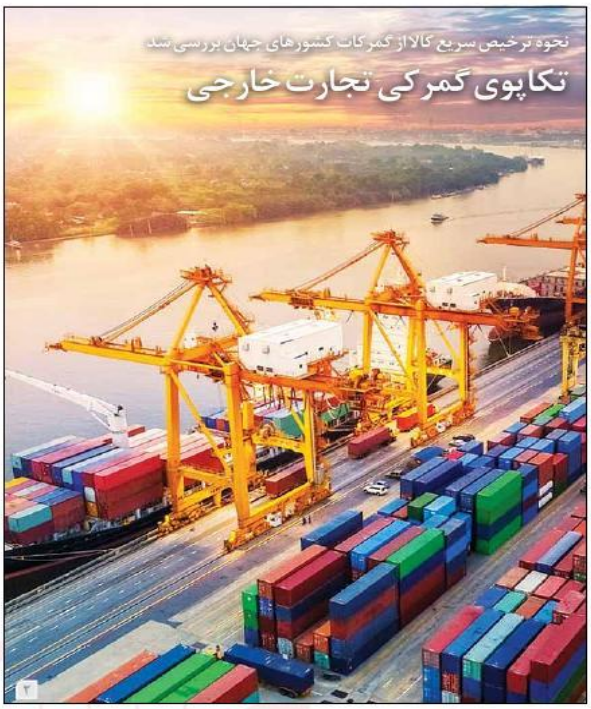

نحوه ترخیص سریع کالا از گمرکات کشورهای جهان بررسی شد

تکاپوی گمرکی تجارت خارجی

۲

سرمقاله

نظارت فقهی؛ گذشته، حال و آینده

علی نظافتیان دبیر کمیسیون حقوقی کانون بانک‌ها

مجلس در طراحی قانون جدید بانک مرکزی، شورای فقهی را به یکی از ارکان بانک مرکزی، ارتقای جایگاه سازمانی داد تا این شورا افزون بر مصوبات شرعی در کنار بانک مرکزی و مراجع نظارتی داخل و بیرون سیستم بانکی بر عملکرد نظام بانکی کشور، نظارت شرعی نیز داشته باشد اما مجمع تشخیص بر این قانون، ایراداتی وارد کرد، آن را نپذیرفت و اصلاح کرد. بحث را در مورد چگونگی تشکیل این شورا تا مصوبه مجمع تشخیص در این زمینه پی می‌گیریم.

بخش نخست: ناکارآمدی قانون عملیات بانکی بدون ربا

قانون عملیات بانکی بدون ربا متولد دهه ۶۰ است. اینکه آیا اجرای این قانون منتهی به حذف ربا از عملیات بانکی شده است یا نه، فعلا موضوع بحث نیست، اما به نظرم، ناکارآمدی اساسی این قانون در واقع، عدم تعیین یک ناظر قانونی برای نظارت شرعی بر عملیات بانکی نیست؛ زیرا در مورد مراجع نظارتی، کسر و کمبودی در شبکه بانکی وجود ندارد، بلکه نقص اساسی قانون موردا‌شاره، عدم تعیین یک مرجع فقهی - علمی به عنوان چراغ راهنمای نظام بانکی کشور است تا مردم و مدیران بانکی اطمینان یابند که مصوبات و دستورالعمل‌های بانکی با مبانی شرعی مغایرت ندارد.

ادامه در همین صفحه

مدیریت و کسب‌وکار

بازاریابی جهانی: هنر بقا در جهان دیجیتالی!

از وقتی اینترنت جای خودش را در زندگی روزمره مردم باز نمود، بازاریابی پیوند ناگسستنی با این فناوری پیدا کرد، به طوری که این روزها صحبت از بازاریابی فورا ذهن آدم را سمت شبکه‌های اجتماعی و دیگر ابزارهای ارتباط دیجیتال می‌برد. انگار که اصلا هیچ ابزار دیگری در این میان وجود ندارد. اگر کمی چشم‌انداز پیش روی بازاریابی را گسترده در نظر بگیریم، تقریبا هر کجای این دنیا بازاری مساعد برای فعالیت برندها و مشتریانی مستعد دارد به همین خاطر در طول دهه‌های اخیر مفهوم بازاریابی جهانی اهمیت بیشتری پیدا کرده است.

اگر قبلا دسترسی به بازارهای جهانی کاری سخت محسوب می‌شد، حالا به لطف فناوری‌های دیجیتال مردم به سراسر دنیا دسترسی آنلاین داشته و از تحولات چهارگوشه دنیا بی‌واسطه مطلع می‌شوند. البته در این میان برندها دست روی دست نگذاشته‌اند و خیلی زود وارد گود شده‌اند. این روزها شما می‌توانید بدون... ۸

عصر اصفهان

روزنامه اجتماعی، اقتصادی

Newspaper ASR-E-ESFAHAN » 23 December 2023

روزنامه اجتماعی، اقتصادی صبح اصفهان | سال هشتم | شماره ۲۱۵۸ | شنبه ۲ دی ۱۴۰۲ | ۹ جمادی الثانی ۱۴۴۵ | ۸ صفحه | تک شماره ۵۰۰۰ تومان

افزایش ۲۰ درصدی ترانزیت خارجی از ایران

در نشست مشترکی که با حضور محمد رضوانی فر معاون وزیر اقتصاد و رئیس کل گمرک ایران و امیر نو دیر نو دبیر کل اتحادیه بین المللی حمل و نقل جاده‌ای (IRU) و محمدرضا بهرامی نائب رئیس اتاق ایران برگزار گردید، تازه‌ترین راهکارهای توسعه تیر و حمل و نقل ترکیبی مورد بحث و تبادل نظر قرار گرفت و تفاهم نامه‌ای در همین خصوص به امضای طرفین رسید.

رئیس کل گمرک در این نشست با تاکید بر همکاری برای توسعه حمل و نقل ترکیبی از بنادر جنوبی خلیج فارس به ویژه بندر چابهار و بندر عباس، گفت: گمرک ایران آمادگی همکاری در جهت آموزش تیر به کشورهای ... صفحه ۴

تا وعده وزیر
۵۷ روز

به منظور پیگیری رسانه ها تا رفع آلودگی هوا صورت گرفت

تاکید بر تعیین عوامل و میزان سهم آلایندگی آن‌ها، در استان سیمتی سنتر برای حفاظت از اشیای تاریخی اخطار گرفت

۲

دبیر اجرایی خانه کارگر اصفهان:

اولویت با امنیت شغلی، جانی و محیطی کارگران است

۲

پیست اسکی افوس ظرفیتی برای شکوفایی گردشگری زمستانه

۳

اخبار ۳ — تأثیر آلودگی پساب اترک در لنجان بر سفره‌های آب زیرزمینی مشهود است

اقتصاد ۴ — حکمرانی محصولات لوازم خانگی قاچاق در بازار اصفهان

فرهنگ ۵ — شهادت فارغ‌التحصیل لبنانی دانشگاه صنعتی اصفهان به دست رژیم صهیونیستی

اجتماعی ۶ — اعزام ۵ هزار زائر از استان اصفهان به حج عمره

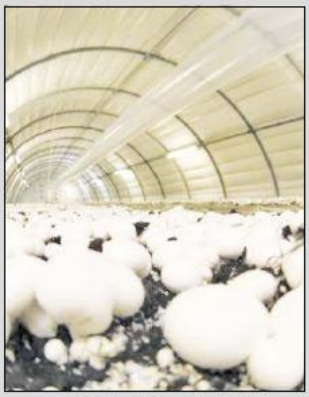

اصفهان دارای رتبه برتر کشور در تولید قارچ خوراکی

۲

ستون اول — جایگاه خانواده در فرهنگ ایرانی اسلامی کجاست؟ ۲

جهاد تبیین — دنیا تقسیم شده به سلطه‌گر و سلطه‌پذیر ۲

خالی شدن حساب بانکی با نصب نرم‌افزار جعلی ۷

یادداشت ۶ — لزوم تعامل زنان با قانون

نیازمندی‌های عصر اصفهان — راهنمای مشاغل در صفحه ۶

ورزشی ۸ — جشن تولد و درخشش: شهریار، هری کین لیگ ایران!

روزنامه صبح
خبر جنوب

www.khabarjonoub.ir - www.khabarAds.ir - www.khabarjonoub.com

«خبرجنوب» را در فضای مجازی دنبال کنید
khabarnews_com
rooznamekhabar
SHAPA:IS5N1735-6644

برترین روزنامه منطقه‌ای کشور بر اساس رتبه‌بندی وزارت ارشاد

سال چهل و پنجم – شماره ۱۲۵۵۱ – شنبه ۲ دی ماه ۱۴۰۲ | ۱۰۰۰۰ تومان – امارات: ۲ درهم | ۱۶ صفحه | KHABAR-E-JONOUB MORNING NEWSPAPER | 45th year,NO.12551, Saturday,Dec,23,2023

طلوع روزهای پرامید و راه‌های روشن را بر ما پدیدار و همایون بگردان...

خدایا! با آغاز فصل زمستانت، برف و بارانی برایمان رقم بزن که نه‌تنها پاکی و شـادی را بـه زندگی‌مان هدیه دهد بلکه برای زدودن غم‌ها از قلب و ذهن‌هایمان باشـد و چرخ زندگی‌مان را در سایه عنایت خویش به سلامتی و نیکویی بگردان.

کمک بزرگ عربستان برای پیوستن طارمی به اینتر

۱۶

«قرارگاه‌سری» در آبادان شکل گرفت

۲

بیانیه مجمع همکاری کشورهای عربی و روسیه با محوریت جزایر سه گانه ایران

رفیق روسی تو زرد از آب درآمد!

وزیر امور خارجه کشور:
در مورد تمامیت ارضی ایران با هیچ کس تعارف نداریم

•••

رئیس کمیسیون امنیت ملی مجلس دهم:
وقتی همراهان ابراهیم رئیسی پله های کاخ کرملین را می شمردند، عوامل پوتین پیش نویش بیانیه ضد ایرانی را در ابوظبی تهیه می کردند

•••

وزیر امور خارجه روسیه:
حاکمیت ایران همواره مورد احترام روسیه بوده است

۲

رئیسی در گلستان:

بنا داریم به هیچ عنوان گرفتار حاشیه‌ها نشویم

- به قله نزدیکیم، باید خستگی را کنار گذاشت
- یلدای دولتی‌ها، متفاوت گذشت
- رئیس جمهور گلایه خود از سرعت اینترنت را به گوش وزیر رساند

۱۲

اقتصادی

پرداخت وام بانکی به بدهکاران مالیاتی ممنوع شد

۳

موضع متغیر!

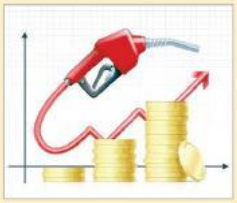

دولت برای گرانی بنزین خواب های تازه دیده است!

•••

وزیر نفت که پیش تر با قطعیت برنامه گرانی بنزین را منتفی اعلام کرده بود، حالا می گوید بعدا اعلام می کنیم...

۳

«یکتا» جای مجوزهای کاغذی را می گیرد

۲

اگر سود سهام عدالت نگرفتید؛ با این شماره تماس بگیرید

بالاخره حجاب بان‌ها را گردن گرفتند

خودجوش نیستند
با محوریت قرارگاه عفاف و حجاب شورای عالی و با هماهنگی وزارت کشور فعالیت می‌کنند

۲

پشت چراغ قرمز این نمره منفی ها نمانید!

جانشـین رئیس پلیس راهـو فراجا درباره این که در صورت تجمیع نمرات منفی چه مجازاتی برای راننده متخلف در نظر گرفته شده: اگر این نمرات منفی جمع شود و مجموع آن در بـار اول به ۳۰ نمره برسـد، گواهینامه فرد متخلف به مدت سـه ماه ضبط می شـود. این موضوع از طریق پیامک هم به فرد متخلف اعلام می شـود و این فرد باید با مراجعه بـه پلیس راهور، گواهینامه اش را تحویل دهد. علاوه بر آن مبلغی را نیز به عنوان جریمه پرداخت کند

۱۲

عبدالقادر قهبی

رئیس مجمع خیرین مدرسه ساز ایران در امارات متحده عربی:

مجامع خیرین ایرانیان با ساخت، توسعه و تجهیز مدارس زمینه اعتلا و سربلندی ایران سرفراز را بیش از پیش فراهم کنند

۱۲

— شگفتی های علمی و فناوری —

اژدهای پرنده به کمک آتش نشان ها می رود

۱۵

چراغ های کریسمس در دل کهکشان روشن شد

۱۵

جابه جایی هتل ۲۲۰ تنی با کمک ۷۰۰ قطعه صابون

۱۵

روزنامه سراسری
بشارت نو

آن کس است اهل بشارت که اشارت داند...

سال بیست و یکم
شماره ۳۲۵۴
شنبه ۲ دی ۱۴۰۲
۲۳ دسامبر ۲۰۲۳
۹ جمادی الثانی ۱۴۴۵
۸ صفحه
۵۰۰۰ تومان

www.besharateno.ir besharateno@gmail.com

رئیس جمهور:
توجه دولت به مبنای عدالت در توزیع ثروت است

صفحه ۲

وزیر راه و شهرسازی خبر داد:
کاهش دوباره نرخ سود وام نهضت ملی مسکن در دستور کار

صفحه ۷

ادعای تکرار بی اساس پرونده مختومه:

ایران صاحب اصلی جزایر سه گانه است

عضو مجمع تشخیص مصلحت نظام گفت: ایران به عنوان صاحب اصلی جزایر سـه گانه با دقت تحـرکات بدخواهان منافع ملـی و منطقـه‌ای را رصـد نموده و پاسـخ لازم را خواهـد داد. علی‌اکبر ولایتی مشـاور مقـام معظم رهبری در امـور بین‌الملل طـی گفتـوگویی در واکنـش به بیانیه نشـست مراکش، تاکید کرد: این اجـلاس با حضور بعضی از عرب‌های بی اعتنا به سرنوشت فلسطینیان و کارشناسان روسـی در مراکش برگزار شـد و بیانیه‌ای را صادر کرد که دارای اشـکالات متعددی است که مهمترین آن دخالت در امـور ایران تلقی می‌گردد که این اقدام را محکوم می‌کنیم. وی تصریح کرد: البته ما مسـؤول اقدامات غیر کارشناسـی، غیرمنطقی و...

ادامه درصفحه ۲

رئیس مرکز پژوهش های مجلس:

بی توجهی به ظرفیت های جدید دیجیتالی به ایران لطمه می زند

رئیس مرکز پژوهش های مجلس با اشاره به اینکه بی توجهی به ظرفیت های جدید دیجیتالی به کشور لطمه وارد می کند، گفت: اگر درک صحیحی از تحول دیجیتال نداشته باشیم، می توانیم تغییرات بنیادین در همه عرصه های پژوهشی ایجاد کنیم...

صفحه ۲

عضو کمیسیون صنایع و معادن مجلس مطرح کرد:

لزوم اقدامات فوری در زمینه کنترل واردات ۱۵ میلیون لیتری بنزین

صفحه ۳

پایان روزهای جنگ قیمت گذاری دستوری نزدیک است:

محدودیت قیمت گذاری دستوری در برنامه هفتم

صفحه ۵

مسلم تهرانی، مدیر فیلمبرداری فیلم «مستوران» تشریح کرد:

خوش رنگ ولعابی سریال «مستوران» با مینیاتور و نگارگری

مدیـر فیلمـبرداری فصـل دوم سـریال «مسـتوران» بیان کـرد کـه خوش‌رنگ و لعاب بودن تصاویر یکی از هدف‌های اصلی سریال بوده است. سری دوم «مستوران» به کارگردانی سیدعلی هاشمی، تهیه‌کنندگی عطـا پناهـی و نویسـندگی محمد حنیف محصول سازمان هنری رسـانه‌ای اوج است که بر اساس حکایت‌های کهن ایرانی ساخته شده است...

صفحه ۸

فاجعه در بازار لوازم خانگی ایران با تولیدات فیک موج می زند:

عرضه برخی تولیدات داخلی با برند خارجی

◆ برخی تولیدکنندگان لوازم خانگی ایران زیر سایه مجوزهای پنهانی وزارت صمت تولیدات خود را بنام سامسونگ و ال جی عرضه می کنند!

صفحه ۷

سرمقاله

صالح محسنی

عدالت حلقه گمشده نظام آموزشی

اصـل سـی‌ام قانـون اساسـی جمهوری اسلامی می‌گوید: «دولت موظف اسـت وسـایل آمـوزش و پـرورش رایگان را بـرای همه ملت تا پایان دوره متوسـطه فراهم سازد و وسـایل تحصیـلات عالـی را تا سـر حد خودکفایی کشـور به طور رایگان گسـترش دهد.» وجود این اصل در قانون اساسـی کشور نشان می‌دهد کـه دولت‌ها بـرای فراهم کردن وسایل آموزش هم در سطوح ابتدایی و متوسـطه، هم در سـطح عالـی تکلیف قانونی بر عهده دارند. امـا نگاهی به وضعیت آموزش در کشور نشان می‌دهد که اجرای این اصل با ایرادهای سـاختاری مواجه و شـرایط را به وضع موجود رسانده اسـت. اگر بخواهیم نگاهی به علل این مسـئله بیاندازیم، نارسایی‌های حاکمیتـی به خصوص در مناطق کم‌برخوردار، در رتبـه اول قـرار می‌گیرد...

ادامه درصفحه ۲

روزنامه دیار پاکان

www.diyarepakan.ir

سال نهم / ۸ صفحه / شماره ۱۷۵۷ / قیمت ۱۰۰۰۰ تومان

شنبه ۲ دی ۱۴۰۲ / ۹ جمادی الثانیه ۱۴۴۵ / 2023 December 23

شهردار چالوس:

ساختمان جدید شهرداری چالوس بهترین موقعیت را به لحاظ لجستیک دارد

۲

سرمقاله

کشورهای حاشیه خلیج‌فارس مقصد قاچاق پرندگان شکاری

کیمیا عبدالله پور

۷

اخبار ویژه...

با حضور وزیر راه صورت گرفت؛ **امضای قرارداد ساخت سایت گردشگری دریایی در بندر فریدونکنار**

صفحه ۲

نماینده ولی فقیه در گیلان تاکید کرد: **لزوم معرفی مشاهیر و دانشمندان جامعه به نسل جوان**

صفحه ۳

دبیر کل ستاد مبارزه با مواد مخدر کشور: **۱۰ مرکز مجهز اعتیاد در کشور راه اندازی شده است**

صفحه ۲

مدیر کل حفاظت محیط زیست گیلان خبرداد: **ترمیم و بازسازی پل چوبی آبکنار بندرانزلی**

صفحه ۳

مدیر کل میراث‌فرهنگی مازندران اعلام کرد: **پیش‌بینی ایجاد ۶هزار فرصت شغلی در ۹ ماهه سال جاری**

صفحه ۲

وزیر کشور:

مواد مخدر صنعتی سوغات غرب است

وزیر کشور نسبت به مصرف مواد مخدر صنعتی بین جوانان هشدار داد و گفت: مواد مخدر صنعتی و جدید سوغات غرب است و جوانانی که باید کار و تلاش کنند امروز در دام اعتیاد می‌افتند.

صفحه ۲

استاندار گیلان تاکید کرد:

لزوم توجه به آمایش سرزمین در ساخت مسکن ملی

۳

استاندار مازندران تاکید کرد:

حمایت‌های ویژه برای توسعه مراکز بازپروری در مازندران

۲

شهردار رشت:

روند اجرای پروژه‌های شهری رشت قابل قبول است

۳

رئیس شورای اسلامی شهر چالوس:

پروژه احداث و بازسازی ساختمان جدید شهرداری چالوس

صفحه ۲

شنبه ۲ دی ماه ۱۴۰۲ / سال بیستم / شماره ۳۲۹۵ / ۸ صفحه / ۵ هزار تومان

به دو زبان فارسی و ترکی

روزنامه کثیرالانتشار قشقی آذربایجان

اورمو گولی چوره آغاجی !

نمایندگان شمالغرب کشور در آستانه انتخابات مجلس و پس از ایجاد وضعیت بحرانی و نارضایتی گسترده مردم از خشکی دریاچه اورمیه ، با انتشار نامه ای ! خواستار انتقال آب خلیج فارس به دریاچه اورمیه شدند!

کانال انتقال آب از سد کانی، مشکل دریاچه حل نشده و نفس حیات نماینده مردم تبریز، آذرشهر و اسکو در مجلس شورای اسلامی

اورمو گولی ، چوره آغاجی !

جمهوری

روزنامه جمهوری اسلامی ایران

اقتصادی - فرهنگی ■ ۰۹ جمادی الثانی ۱۴۴۵ ■ سال ششم -شماره ۱۴۶۰

شنبه ۰۲ دی ۱۴۰۲ ■ ۲۳ دسامبر ۲۰۲۳ ■ ۸ صفحه قیمت ۵۰۰۰ تومان

۵ | سیاست

حجت الاسلام صدیقی در نماز جمعه تهران:

امروز یمن جبهه جدیدی را علیه رژیم اسرائیل گشوده است

امروز این مسأله به نقطه حساسی رسیده و جامعه اسلامی باید سرزمین فلسطین را از دست غاصبان خارج کند. حجت‌الاسلام «کاظم صدیقی» در نماز جمعه این هفته تهران که در مصلی امام خمینی (ره) برگزار شد، ضمن بیان اینکه تقوا از باطن دائمی با خداست، گفت: تقوا هم دنیا و هم آخرت ما را تقویت می‌کند. آنچه باعث می‌شود انسان، سفره پرنعمت و لذت بخش متنوع ولی نعمتش را درک کند تقواست.

۳ | اقتصاد

وزیر ارتباطات:

حال گیمرها خوب می‌شود

وزیر ارتباطات گفت: مشکل سرعت پایین دانلود (دریافت) بازی‌ها و به روز رسانی آن‌ها برای گیمرها بازی بازها) با اجرای طرح فیبر نوری و افزایش سرعت اینترنت برطرف خواهد شد.

عیسی زارع‌پور در آیین افتتاح طرح ملی فیبررسانی به منازل، کسب و کارها و مدارس گلستان با حضور رئیس جمهور اظهار کرد: در کشورهای پیشرفته بیش از ۸۰ درصد مردم به فیبر نوری متصل هستند و امیدواریم در ۳ سال آینده کار ۱۰ ساله را انجام دهیم.

امیرعبداللهیان در تماس تلفنی با همتای روس:

ایران در مورد تمامیت ارضی خود تعارف ندارد

احترام به حاکمیت و تمامیت ارضی کشورها از اصول بنیادین در مناسبات کشورهاست و تهران در موضوع احترام به تمامیت ارضی و مباحث حاکمیتی ایران با هیچ طرفی تعارف ندارد.

در تماس تلفنی سرگئی لاوروف وزیر خارجه فدراسیون روسیه، با امیرعبداللهیان در روز گذشته، آخرین تحولات مربوط به قفقاز جنوبی، اوضاع فلسطین و غزه و برخی موضوعات دوجانبه و منطقه ای مورد رایزنی و تبادل نظر قرار گرفت.

وزیر امور خارجه کشورمان، با ارزیابی مثبت از روند مذاکرات جمهوری آذربایجان و ارمنستان برای نیل به توافق صلح، با اشاره به تبعات منفی مداخلات برخی طرف های خارجی در منطقه، بر لزوم بهره گیری از ظرفیت کشورهای منطقه تاکید و عنوان نمود کشورهای منطقه می توانند نقش سازنده ای برای ایجاد و تضمین صلح میان جمهوری آذربایجان و ارمنستان داشته است.

امیرعبداللهیان در واکنش به بخشی از بیانیه ششمین نشست مجمع همکاری عرب و روسیه در مراکش، جزایر سه گانه ایرانی را جزء لاینفک تمامیت ارضی ایران دانست و اشاره کرد: جمهوری اسلامی ایران هر ادعایی از سوی هر طرفی در این خصوص را کاملا مردود می داند.

۵

روانشناسی

موفقیت با منطق مورچه‌ای

۶ پروانه صفایی مقدم/روانشناس بالینی

خبر

معرفی داوران و دبیران جشنواره کیش بهشت خانواده

۴ آمنه شهیدی/خبرنگار

خبر

بازدید دبیر شورایعالی از پروژه‌های سرمایه‌گذاری و عمرانی منطقه آزاد چابهار

۴

خبر

فاجعه در بازار لوازم خانگی؛ برند خارجی ساخت ایران

۳

خبر

روزهای پایانی جنگ قیمت‌گذاری

۴

خبر

آغاز اجرای طرح شناسه کالا در حوزه‌پوشاک

۴

پیامبر خدا(ص):

لا تَحْزَنْ اخدا مِن المسلمین، فَإنّ صغیرهم عند الله کبیرٌ.

هرگز هیچ یک از مسلمانان را کوچک مشمار؛ زیرا کوچک آنان نیز در نزد خداوند، بزرگ است.

(تنبیه الخواطر: ج ۱ ص ۳۱، حکمت نامه پیامبر اعظم(ص)، جلد ۸ صفحه: ۲۶)

با نزدیک شدن به فصل سرما برای مصرف بهینه انرژی، منبع آب شوفاژ را عایق‌بندی کنید.

خبر

لزوم بهره‌مندی از پایش دیجیتال در دستور اجرایی صنعت نفت

۲

گزارش

قدم به قدم داروخانه سبز شده است

۶

خبر

نیاز کارفرمایان به نیروی کار ماهر

۶

خبر

آغاز پرداخت تسهیلات ۳۵۰ میلیون تومانی مسکن‌روستایی

۳ | ۵

www.aminnews.ir | aminnewspaper1376 | روزنامه سراسری و کثیرالانتشار صبح ایران | قیمت ۵۰۰۰ تومان | aminnewsagency | amine.mardom@yahoo.com

امین

شنبه ۲ دی ۱۴۰۲ / ۹ جمادی الثانیه ۱۴۴۵ هـ. ق /23 December 2023 / شماره ٦٦٦٩ / سال بیست و ششم

حقوق کارگر ۸ میلیون قسط مسکن ۱۰ میلیون!

هیچ جا نگفته‌ایم دوربینی نصب می کنیم

یادداشت

چرا ایمن سازی سامانه سوخت کامل انجام نشده است؟

❊ نسیبه پیرایش

دوشنبه ۲۷ آذرماه سامانه هوشمند سوخت سراسری کشور مورد حمله هکرهایی قرار گرفت که دو سال پیش هم این سامانه را هدف قرار داده بودند. در نتیجه به نظر می‌رسد که هیچ اقدامی طی این دو سال برای ایمن کردن سامانه، حداقل از همان روزنه‌هایی که یک بار از آن مورد حمله قرار گرفته بود، انجام نشده است.

جالب آنکه باشگاه خبرنگاران جوان ویدئویی از هادی بیگی‌نژاد نماینده مجلس منتشر کرده که روی آنتن زنده تلویزیون می‌گوید: مثل اوایل کرونا که نمی‌دانستیم با چه چیزی مواجه هستیم الان هم در مواجهه با اختلال جایگاه‌های سوخت همین وضعیت را داریم.

به علاوه وزیر نفت مدیر نهاد بالادستی شرکت پالایش و پخش که مسئولیت مدیریت سامانه هوشمند سوخت را در دست دارد روز چهارشنبه در حاشیه نشست هیات دولت توضیحاتی درباره حادثه داده که سند منفی دال بر بی‌مسئولیتی و سوءمدیریت در موضوع حملات سایبری چندباره به این سامانه است.

جواد اوجی گفته «خوشبختانه دیتا سنتر سامانه سوخت که در شرکت پالایش و پخش است مشکلی پیدا نکرده است.» او گفته «کارشناسان در حوزه شورای انفورماتیک و افتا، سازمان فناوری اطلاعات، کارشناسان خودمان و تیمی که آقای دکتر رئیسی تعیین کرده‌اند در حال بررسی مشکل هستند.»

اوجی به عملکرد سریع دولت افتخار کرده و گفته «حملات سایبری در جهان مرسوم است، اما اینکه ما بالفور و در یک واکنش سریع توانستیم آن را خنثی کنیم و اجازه ندهیم مردم

بین الملل ۳

نتانیاهو پایان زود هنگام جنگ را رد کرد

اقتصاد ٤

اصلاحات لایحه بودجه ۱٤۰۳ اعلام شد

آذربایجان شرقی ۵

میانگین شیوع اعتیاد در آذربایجان شرقی ۱.۲۲درصد

کودک ٦

مغز پر از دوپامین، باید و نبایدهای دینی را نخواهد پذیرفت

استانها ۷

۲۸ هزار کیلومتر راه روستایی در کشور باید احداث شود

ورزش ۸

محمدرضا زنوزی:

شرایط تراکتور با استقلال و پرسپولیس

وارش
مازندران
گلستان
گیلان
شنبه ۲ دی ۱۴۰۲-۹ جمادی الثانی ۱۴۴۵ -۲۳ دسامبر ۲۰۲۳ -شماره ۱۶۵۰ -۸صفحه- (سال هشتم) ۳۰۰۰ تومان

مدیرکل تعاون مازندران:

۴۷۰۰ کارجو برای جست وجوی شغل در مازندران ثبت نام کردند

صفحه ۷

یاران باش و ببار، میرس کاسه های خالی از آن کیست «کوروش کبیر»

شهردار چالوس خبرداد:

آغاز بزرگترین پروژه شهری در چالوس

صفحه ۷

مدیرکل امور بانوان و خانواده وزارت کشور:

شیب تند سقوط جوانی جمعیت کشور گرفته شد

مدیرکل امور بانوان و خانواده وزارت کشور از تهیه و تدوین طرح شناسنامه جمعیتی هر استان به تفکیک شهرستان‌ها خبر داد و گفت: امروز با عملیاتی شدن مشوق های دولت سیزدهم در ستاد جوانی جمعیت و حمایت از خانواده شیب تند سقوط جوانی جمعیت کنترل و گرفته شد.

زینب اختری در جلسه ستاد جوانی جمعیت مازندران در ساری با ذکر این نکته که اقدامات حاکمیتی در بهترین حالت می‌تواند تا ۳۰ درصد موفق واقع شود و باید مردم پای کار بیایند، یعنی مساله جوانی جمعیت باید به خواسته عمومی مردم تبدیل شود.وی با اشاره به این که بعضی از مشکلات در اجرای مشوق های جوانی جمعیتی همچنان وجود دارد، تصریح کرد: بررسی ها نشان می دهد که شیرینی مشوق های فرزندآوری هنوز در زوج های جوان چشیده نشده است.مدیرکل امور بانوان و خانواده وزارت کشور با انتظار این که طبق بررسی های صورت گرفته مشکلات و دلایل بی رغبتی در فرزند آوری در استان های مختلف متفاوت است، ادامه داد: مثلا شاخص اقتصادی در بحران جوانی جمعیت استان مازندران...

صفحه ۷

مدیرکل بندرامیرآباد:

نخستین حمل «ریل پایه» غلات در بندرامیر آباد کلید خورد

صفحه ۲

استاندار مازندران:

پژوهشگران در فضای عملی دستگاه های اجرایی بکارگیری شوند

صفحه ۲

الزام صدور صورت حساب الکترونیکی طلافروشان از ابتدای دی ماه

صفحه ۳

کیمیای ایران
روزنامه سراسری اقتصادی- اجتماعی- ورزشی
سال بیست و سوم - شماره ۱۶۹۶ -شنبه ۲ دی ۱۴۰۲ - ۲۳ دسامبر ۲۰۲۳ - ۹ جمادی الثانی ۱۴۴۵ - ۸ صفحه - قیمت ۸۰۰۰ تومان

طرح پتروشیمی بزرگترین پروژه عمرانی گلستان را رقم می‌زند

صفحه ۳

مدیر مرکز انیمیشن سوره:

تماشای مستند بخشی از نیاز به مطالعه را رفع می کند

صفحه ۸

افزایش تولید گوشت مرغ در ماه‌های اخیر؛

مرغ ۱۰۰ هزار تومانی، گران فروشی است

صفحه ۳

واریز ۹۵۰۰ میلیارد تومان از محل عوارض آلایندگی به استان خوزستان

صفحه ۳

هشدار ایران نسبت به هرگونه اقدام تحریک‌آمیز رژیم اسرائیل

صفحه ۲

تحقق اهداف کمّی و کیفی تولید در فولاد مبارکه فراتر از برنامه‌ها

صفحه ۲

رشد ۷۲ درصدی کشفیات قاچاق حوزه

تاریخ‌ساز بوکس:

در حقم بی‌انصافی می‌شود

صفحه ۷

یادداشت

علت شهرت ایرج طهماسب چه بود؟!

معصومه طاهری / جامعه شناس: در دهه شصت رسانه‌ها محدود بودند؛ آن زمان تلویزیون بیشتر از دو شبکه نداشت که یکی از آنها ساعات محدودی را به پخش برای بچه‌ها اختصاص می‌داد در این میان محبوبیت مجریان تلویزیون اتفاق عجیبی نبود همان طور که دو مجری کودک یعنی؛ خاله‌ها رضایی و خانمه‌ای هنوز محبوبیت خود را در جامعه دارند. برنامه کلاه قرمزی هم با اجرا ایرج طهماسب و حمید جبلی محبوبیت خود را داشت با این تفاوت که در این برنامه برخلاف اجرای دو مجری خانم کنش و واکنش، هیجان، طنز، تنبیه، نصیحت و... همه با هم وجود داشت اصلا این ویژگی دهه شصت بود که به دلیل محدود بودن رسانه و زیاد بودن اوقات فراغت، برنامه‌ها هرچند نازل و بی کیفیت دیده می‌شدند و به نوستالوژی مردم و به خصوص کودکان و نوجوانان تبدیل می‌شدند؛ همان طور که سریالهای اوشین، ارتش سری، آیینه و... همه در ذهن‌ها ماندند؛ مجموعه‌هایی که

شاخه سبز

روزنامه

شماره: ۴۷۰۲

www.shakhesabz.ir

شنبه ۲ دی ۱۴۰۲ - ۹ جمادی الثانیه ۱۴۴۵ - ۲۳ دسامبر ۲۰۲۲

۸ صفحه - سال نوزدهم

قیمت ۵۰۰۰ تومان

کنعانی:

رژیم صهیونیستی با این اقدامات ماهیت تروریستی خود را به جهانیان نشان می‌دهد

۱

امیرعبداللهیان:

در مباحث حاکمیتی تعارف نداریم

۲

رئیس‌جمهور:

توسعه را باید برای کشور عادلانه و منطبق بر توازن فراهم کرد

۲

حجت‌الاسلام صدیقی در نماز جمعه تهران:

امروز دولتی را داریم که عاشق خدمت است نه تشنه قدرت

۲

موثرترین کشور عربی در شکست رژیم کودک کش

گزارش اختصاصی

۵

سرمقاله

زهره مهرنوروزی

نشانه های افول آمریکا

عملیات موفقیت آمیز ارتش ملی یمن در دفاع از مردم غزه سبب شده تا شرکت‌های بزرگ کشتی‌رانی برای حرکت به سمت بازارهای آسیایی مسیر ۲۵ هزار کیلومتری را طی کرده و با عبور از دماغه امیدنیک کالاهای خود را جابه جا کنند. به عنوان مثال شرکت کشتی‌رانی «Linnaeus Wilhelmsen» اعلام کرده است که تمام کشتی‌های این شرکت مسیر خود را از دریای سرخ به سمت اقیانوس اطلس و دماغه امیدنیک تغییر دادند. علاوه بر این افزایش خطر کشتی‌رانی در تنگه باب المندب و دریای سرخ سبب شده تا شرکت‌های بیمه مبالغ دریافتی خود را تا سقف ۲۵۰ درصد افزایش دهند که این موضوع سبب واردشدن خسارت سنگین به شرکت‌ها بزرگ غربی شده است. به گزارش اکونومیست مقاومت یمن موفق شده است تا ۵۳ درصد تجارت کانتینری جهان را در دریای سرخ متوقف کند. در چنین شرایطی شاید آمریکا برای مهار بحران جاری در دریای سرخ به جای انتخاب گزینه عملیات نظامی بهتر باشد تا مسیرهای دیپلماتیک را دنبال کند. در این نبرد نابرابر آمریکایی‌ها باید با موشک‌های ۲ میلیون دلاری به مصاف پهپادهای ۲ هزار دلاری ارتش یمن بروند! به نظر می‌رسد گام نخست برای درگیری‌ها در دریای سرخ عدم

واکنش دریادار کاویانی به بیانیه نشست مراکش:

ایران صاحب اصلی جزایر سه گانه است

۲

عضو کمیسیون صنایع و معادن مجلس شورای اسلامی مطرح کرد:

لزوم اقدامات فوری در زمینه کنترل واردات ۱۵ میلیون لیتری بنزین

۵

تکاندهنده:

دشمنان تاکید دارند ایران را بدون آینده نشان دهند

۲

واکنش فدراسیون فوتبال به ابطال حواله واردات خودرو ملیپوشان

۸

صبح ساحل

روزنامه مردم خلیج فارس

شنبه
۲ دی ۱۴۰۲

- سال ۳۹ | شماره ۵۰۳۷
- ۲۳ دسامبر ۲۰۲۳
- ۲۹ جمادی الاول ۱۴۴۵ قمری
- ۱۲ صفحه
- تک‌شماره ۵۰۰۰ تومان

تازه‌ترین خبرهای هرمزگان، ایران و جهان را در SobheSahel.com بخوانید

گزارش اختصاصی

راه حل جدید اردغان برای بهبود اوضاع اقتصادی

تورم، مهاجرین ایرانی را از ترکیه برگرداند

۴

در نشستی نقش رسانه در تبیین و اقناع جوانی جمعیت بررسی شد؛

هشدار سیاهچاله جمعیتی

✔ هیچ قدرتی بالاتر از جمعیت یک کشور نیست

۵

راهکار عجیب ۴۳ نماینده مجلس برای احیای دریاچه ارومیه

از خلیج فارس آب بیاوریم!

سرخط خبرها

واکنش کنعانی به بیانیه مجمع همکاری عرب و روسیه درباره جزایر ایرانی:

ایران در حفظ تمامیت سرزمینی خود ذره‌ای تردید نخواهد داشت

۲

سرعت قایق در حوالی جزیره شیدور جان گرفت

آخرین غواصی برای یافتن موبایل

۹

لیگ دسته دوم فوتبال باشگاه‌های کشور

تفاضل گل مانع صدرنشینی شناورسازی قشم شد

۶

اعتراض برخی از شهروندان بندرعباسی:

الزام تامین روشنایی مسیرهای منتهی به باغو

۵

نسل فردا
نشریه از آن ماست
روزنامه سراسری صبح ایران
شنبه | ۰۲ دی ۱۴۰۲ | ۲۳ دسامبر ۲۰۲۳ | ۰۹ جمادی الثانی ۱۴۴۵ | سال سی‌وسوم | شماره ۷۲۴۹ | ۸ صفحه
۳۰۰۰۷۲۲۲ naslefarda naslefardanews WWW.NASLEFARDA.NET ۷۰۰۰ تومان

سیاست

ولایتی در واکنش به بیانیه نشست مراکش:

ایران صاحب اصلی جزایر سه گانه است

عضو مجمع تشخیص مصلحت نظام گفت: ایران به عنوان صاحب اصلی جزایر سه گانه با دقت تحرکات بدخواهان منافع ملی و منطقه‌ای را رصد نموده و پاسخ لازم را خواهد داد.
علی‌اکبر ولایتی مشاور مقام معظم رهبری در امور بین‌الملل طی گفت‌وگویی در واکنش به بیانیه نشست مراکش، تاکید کرد: این اجلاس با حضور بعضی از عرب‌های بی اعتنا به سرنوشت فلسطینیان و کارشناسان روسی در مراکش برگزار شد و بیانیه‌ای را صادر کرد که دارای اشکالات متعددی است که مهمترین آن دخالت در امور ایران تلقی می گردد که این اقدام را محکوم می کنیم.

سرمقاله

رونمایی از چالش بزرگ "عبدالفتاح السیسی" در مصر

مریم عمادی / کارشناس ارشد علوم سیاسی و روابط بین‌الملل

عبدالفتاح السیسی رئیس جمهور مصر، به تازگی با اعلام رسمی هیات ملی انتخابات مصر، با کسب قریب به ۹۰ درصد آرا پیروز انتخابات ریاست جمهوری کشورش شد و برای یک دوره شش ساله دیگر، در قدرت ابقا شد. السیسی در شرایطی در انتخابات ریاست جمهوری اخیر مصر به پیروزی رسید که رقیب سرسختی نداشت و بسیاری از کارشناسان و رسانه های منطقه‌ای و بین المللی، از آماده بودن تمامی شرایط جهت انتخاب مجدد السیسی به عنوان رئیس جمهور مصر خبر می دادند. با این همه، بسیاری از ناظران و تحلیلگران بر این باورند که برخلاف مسیر هموار انتخاب مجدد السیسی به عنوان رئیس جمهور مصر، هم وی و هم مردم مصر در شش سال آتی، با شرایط بسیار دشواری رو به رو خواهند بود. دلیل اصلی این موضوع نیز فارغ از اوج گیری منازعات ژئوپلیتیک در منطقه با محوریت جنگ غزه، معطوف به وضعیت اقتصادی نامطلوب مصر است که به زعم برخی ناظران و تحلیلگران اقتصادی، عملا این کشور را در آستانه فروپاشی اقتصادی قرار داده است. در این چهارچوب، بسیاری معتقدند که سامان دادن به وضعیت اقتصادی نامساعد مصر، سخت ترین ماموریت السیسی در دوره حضورش در قدرت است. اقتصاد مصر به هیچ عنوان وضعیت خوبی ندارد. این اقتصاد بیش از ۴۰۰ میلیارد دلار بدهی خارجی دارد و البته که با تورم بیش از ۳۰ درصد (آنچه به صورت رسمی اعلام می شود) دست و پنجه نرم می کند و ارزش پوند مصر نیز تنها ظرف یک سال،

رئیس جمهور:

فیبرنوری زیرساخت مهم هوشمندی سازی است

زور بساز بفروش‌ها زیاد است

کارگران ساختمان بلاتکلیف

امیرعبداللهیان به لاوروف:

ایران در مورد تمامیت ارضی خود با هیچ طرفی تعارف ندارد

خلا تکنولوژی روز دنیا در صنعت پوشاک کشور محسوس است

صنعت سنتی نساجی ایران

رقابت کفش طلا

صبح نو
روزنامه زمانه دانایی
www.sobhe-no.ir
#آسمانخواهی #عقلانیت #روشنگری
شنبه ۲ دی ۱۴۰۲
۲۳ دسامبر ۲۰۲۳/ شماره ۱۷۸۳/ ۵۰۰۰ تومان

در دومین سفر رئیسی به استان گلستان چه گذشت

احیای جزیره گردشگری آشوراده

هشدار ایران به روسیه؛ تعارف نداریم

در پی مداخله روسیه در موضوع جزایر ایرانی و حمایت از موضع امارات، ابتدا علی اکبر ولایتی این موضع مسکو را مایه تاسف دانست و سپس امیرعبداللهیان در گفت و گو با لاوروف موضع تهران را به طرف روسی ابلاغ کرد و گفت درباره تمامیت ارضی ایران تعارف نداریم

رد صلاحیت ترامپ پس از حکم دادگاه «کلرادو» چه قدر جدی است؟

بازی قضایی با ترامپ

رئال و بارسا علیه یوفا حکم گرفتند

اروپا علیه کودتای اسپانیایی

نگاه «روزان» به گزارش رویترز درباره سیاست معنادار عربستان در دریای سرخ:

عدم تمایل بن سلمان به سناریوهای چالشی و تنش‌های منطقه‌ای

روزنامه صبح ایران

روزان

شماره پیامک: ۵۰۰۰۱۰۴۲۰۰۰۷۰۱

- شنبه ۲ دی ۱۴۰۲
- شماره ۵۱۷۲
- ۹ جمادی‌الثانی ۱۴۴۵
- No: 5172 Sat 23 Dec 2023
- سال بیستوهم
- ۸ صفحه (به‌طور موقت)
- قیمت ۳۰۰۰ تومان (خوزستان ۴۵۰۰ تومان)

roozannews.ir

استاد دانشگاه جورج واشنگتن:

شوق تاجیک‌ها و افغان‌ها برای حضور در جوایز ادبی ایران

۶

گزارش «روزان» از جدال دیوان عدالت و سازمان سنجش:

سرنوشت داوطلبان مشکوک به تقلب در کنکور را چه نهادی رقم می‌زند

حسین جانمی، عضو هیئت رئیسه کمیسیون اجتماعی مجلس: استعفای رئیس سازمان سنجش مناسب ندارد و همه باید به احکام قانونی عمل کنند تا کار به این سب و حاشیه کشیده نشود

صفحه ۴

گزارش «روزان» درباره اختلال در جایگاه‌های سوخت کشور:

خباثت دشمن یا سهل‌انگاری مسئولان، فقط مردم تاوان می‌دهند

نکته قابل اهمیت اینجاست که نه دولت، بلکه مردم در هر صورت باید تاوان این غفلت‌ها و عدم بکارگیری افراد متخصص در سطوح عالی کشور را بدهند. مردمی که این روزها به دلیل افزایش مخارج زندگی و تورم بالای ۴۰٪، کار در تاکسی‌های اینترنتی شغل دوم همه آنهاست

۲

یادداشت

مدعیان امروز، دیروز کجا بودند؟

محمدمهدی جعفرپور
جامعه‌شناس

۱۰

جالش حقوق و تورم؛ حقوق بگیران را قربانی نکنید!

سیدجلال رضاسی
روزنامه‌نگار

۱۰

برای ۸۰ سالگی استاد «سیروس رومی»

مهدی پدرافکن
روزنامه‌نگار

۸۰

خوزستان

رئیس پلیس فتا خوزستان عنوان کرد

برداشت غیرمجاز، بیشترین جرایم سایبری خوزستان

۷۰

شنبه
۲ دی ۱۴۰۲
DECEMBER.23.2023
۹ جمادی الثانی ۱۴۴۳
سال شانزدهم - شماره ۱۳۷۵
VOL.16,NO.1375
قیمت ۱۰۰۰۰ تومان

با ما در ارتباط باشید
ATRAKDAILY.IR
058-32260391

اتراک

روزنامه صبح ایران

سیاسی، اجتماعی و فرهنگی

ATRAK DAILY NEWSPAPER

رام نشدنی ترین منازعه تاریخ معاصر

۲

سرمقاله

نهضت چهارراه‌سازی

یادداشت میهمان

در شرایطی که نهضت ضد بزرگراه سازی در جهان به راه افتاده، نهضت چهارراه سازی در یزد رونق گرفته و به نظر می‌رسد مدیران شهری در کشور در دو راهی مهم اخلاقی و وظیفه محوری یا هدف محوری مانده است.

پس از عبور از نهضت ایجاد زیرگذر- روگذر در یزد، اکنون شهر یزد وارد دوره جدیدی به نام نهضت چهارراه سازی شده است. در حالی که جهان به سوی ساخت مکل‌های با هویت به پیش می‌رود و شاهد گسترش نهضت ضد بزرگراه سازی و در نتیجه تخریب بزرگراه‌های چند طبقه و مشهور دنیا نظیر تخریب بزرگراه چونگ‌چون در سئول کره جنوبی و تبدیل آن به رودخانه و یا تخریب بزرگراه هاربردرایو در موازات رودخانه ویلامت و تبدیل آن به فضای سبز و پارک در شهر پورتلند و... هستیم. چندی است که در یزد به عنوان...

۷

نشست «اقتصاد سیاسی جنگ غزه»:

فرشاد مؤمنی: حفظ اعتبار حماس به خاطر اهتمام به معیشت مردم بود

فرشاد مؤمنی گفت: بعضی‌ها فکر می‌کنند اگر زور سرکوب‌شان را بالا ببرند، مسأله حل و فصل می‌شود ولی اینها حل و فصل‌های مقطعی و موضعی است. حکومت‌گران ما آینده فروپاشی از درون را خیلی باید جدی بگیرند. برای جوان تحصیل‌کرده و بیکار، هزینه فرصت مشارکت فعال در اعتراضات و آشوب‌ها خیلی پایین می‌آید. یعنی جوانی که شما آن را سرخورده می‌کنید، بعد از آن همه سرمایه‌گذاری که جامعه و خانواده‌اش کرده‌اند، به تعبیر عامیانه او دیگر چیزی برای از دست دادن ندارد.

عضو هیأت علمی دانشگاه علامه طباطبایی با تأکید بر اینکه «منافع قدرتمندان و اهداف...

۲

اروپا قربانی تغییر مسیر نفتکش‌ها از دریای سرخ

تحلیلگران می گویند از آنجایی که غول‌های کشتیرانی کانتینری و شرکت بزرگ نفت برتیش پتولیوم ترانزیت از طریق مسیر دریای سرخ و کانال سوئز را متوقف کرده‌اند، اروپا بیش از همه در معرض مختل شدن جریان نفت خام و محصولات از خاورمیانه و آسیا خواهد بود؛ ضمن اینکه اگر کشتی‌ها به ایستگاه‌های جایگزین حرکت کنند...

۵

دخالت‌های انسانی چگونه اقلیم ایران را خشک‌تر کرد؟

یک کارشناس حوزه آب گفت: هدف ما این بود که آب را مدیریت کنیم که برای سال‌های خشک مشکل نداشته باشیم. در حالی که شیوه درمان اشتباه بود یعنی به جای اینکه به مدیریت منابع آب زیرزمینی رسیدگی کنیم سدهای اضافی ساختیم. به گزارش اتراک، داریوش محتاری در گفت‌وگو با خبرنگار ایلنا، درباره وضعیت تامین آب با توجه به روند بارندگی و تداوم خشکسالی...

۵

شفافیت آری یا خیر

با حذف مجمع تشخیص مصلحت نظام از طرح شفافیت قوای سه‌گانه، به نظر می‌رسد نمایندگان مجلس یازدهم خیز جدیدی برای عمل به مهم‌ترین شعار خود تا قبل از برگزاری انتخابات مجلس دوازدهم برداشته اند.

۲

پیشخوان Pishkhan.com

خبرگزاری دانشجو عکس

روزنامه اقتصاد سرآمد
دریامحور
www.Eghtesadsaramad.ir
شنبه - ۲دی ۱۴۰۲ - سال هفتم - شماره ۱۸۱۴ - قیمت: ۳۰۰۰۰تومان
@Eghtesadsaramad eghtesadsaramad

بهره‌برداری از پروژه احیای خلیج گرگان با اعتبار ۵۵۰ میلیارد تومانی؛ سرآمد گزارش می‌دهد

از حفظ محیط زیست بندر ترکمن تا طبیعت گردی جزیره آشوراده

اسکله مسافری و تجاری بندر ترکمن بهره برداری شد

۶

سنبل آبی؛ رویش بی‌حساب خسارت بی‌شمار سرآمد منتشر می‌کند

رویش غافلگیرانه گیاه سنبل آبی در تالاب انزلی

۲

رئیس اداره توسعه بازار آبزیان سازمان شیلات به سرآمد می‌گوید:

طرحی برای ارزان سازی غذاهای دریایی

«بالینکار سازمان شیلات ایران و مشارکت بخش خصوصی صورت می گیرد

«تازمانی که غذاهای دریایی در سبد خانوار ایرانی قرار نگیرند نمی توانیم از حمایت نهادهای تصمیم گیری استفاده کنیم

۵

ولایتی در واکنش به بیانیه نشست مراکش:

ایران صاحب اصلی جزایر سه‌گانه است

۴

سرآمد گزارش می دهد

صعود کم‌توان شاخص کل به تراز ۲میلیون و ۲۰۰هزار واحد

۲

وزیر راه و شهرسازی خبرداد:

گلستان خواهر خوانده همسایگان دریای خزر می‌شود

۴

یادداشت

گردشگری و کورسوی امید

همایون ذرقانی - بـه همت انجمـن متخصصان گردشگری با حضور کارشناسان فن که هر کدام دستی بر اداره واحدهای بزرگ گردشـگری کشور داشتند و برخی دیگر در مقاطعی مدیـران دولتی هم بودند، نشـستی در دانشگاه علم و فرهنگ برگزار شد که ضمن آن جایگاه گردشگری در برنامه هفتم توسعه کشور را بررسی نمایند. آن چه که از سخنان آنان مشخص بود، جایگاه بلند پروازانه‌ای برای صنعت گردشگری در برنامه هفتم دیده شده است. روزنه‌های امید برای حل بدیهی ترین چالش‌های آبشاخه گردشگری را در دل برخی زنده کرد. برای نمونه، تکالیفی چون ساخت ۵۰۰ هتل در پایان ۵ سـال در کشـور و همین‌طور اختیارات ویژه برای تشـکل‌های صنفـی به عنوان ذینفعان اصلی در نظر گرفته شده است.

با این وجود، در این نشـست، حجم نگرانی‌ها از تحقق نیافتن برنامه‌هایی که روی کاغذ نوشـته می‌شود و سـپس مسیر دیگری پیدا می‌کند آشـکار بود. نمونه بارز آن همین سند چشم‌انداز ۱۴۰۴ است که قرار بود ایران جایگاه اول منطقه باشد که خود حدیث مفصل بخوان از این مجمل در پنل تخصصی درباره مناطق آزاد از شواهدی صحبت شد که نشان می‌دهد دولت از میثاق قبلی خود با مناطق آزاد عدول کرده و سپس مشکلات آبشاخه، باوجود تقاضای سفر، دچـار می‌گردد ناکافی حمل و نقل پاشنه آشیل توسعه شده است. همین‌طور این هشدار داده شـد که باید جایگاه گردشـگری سـرزمین ما به مقصد فقیر کشورهای همسـایه تبدیل شـود و ضرورت دارد رویکرد به توسعه گردشـگری در حاکمیت صنعت‌محور باشد تا حیریه محور!

به باور من، این که تصور کنیم گردشگری علت توسعه آینده کشور است، رویکرد پرابهام و تاحدایی است. گردشگری بیشتر معلول توسـعه است. این صنعت زمانی پر و بال می‌گیرد که زیرسـاخت‌های قوی و دسترسـی‌های کافی وجود داشته باشـد. در واقع، بسترهای توسعه ابتدا فراهم و تقویت می‌شود و سپس بذر صنعت گردشگری در چنین فرایندی بار می‌دهد و امکان رشد دارد و نه برعکس.

چالش دیگر رویکرد تاجرمـلکی دولت و بخشی از حاکمیت به کسـب‌وکارهاسـت. سهم‌خواهی‌ها، بخشی‌نگری‌ها و تصدی‌گری‌ها تنها مانع زودگذر همان بخش‌ها را تامین می‌کند تا مانع ملی!

طرح‌هـای روی کاغـذ در دنیای پرشـتاب کنونی هرچقدر هم پشـتوانه علمـی و واقع‌بینانه داشـته باشـند، تضمینی برای اجرا نیاز دارنـد که گرفتار ضعف مدیریتی و تضاد منافع در سـاختار حاکمیتی نمی‌شوند.

پیشخوان
Pishkhan.com

روزنامه سراسری
اقتصاد ملی

همراهی روسیه با امارات علیه ایران در رابطه با جزایر سه گانه:

«زیاده خواهی عربی»، «وقاحت روسی»

نیرماه امسال بود که در بیانیه پایانی نشـست مشترک روسیه و کشـورهای عضـو شـورای همکاری خلیج فارس، بیانیه ای امضا شد که در آن از تلاش‌های امـارات عربـی متحـده برای رادحل مسـالمت‌آمیز به منظور حل مسـأله جزایر سه گانه تنب بزرگ، تنب کوچک و ابوموسی از طریق...

صفحه ۲

حرکت مثبت شاخص‌های بازار سرمایه ادامه خواهد داشت؟

رشد بورس در انتظار گزارش‌های ماهانه

در حالی که شـاخص بورس در چند هفتـه اخیر رشـد خوبی داشته و خبرهای مثبتی درباره تجدید ارزیابی،نرخ تسـعیر و... وجود داشـت اما برای برخی رشد بازار هنوز قابل باور نیسـت و جریان پول به سـمت رمزارزها روانه شـده است. تحولات بودجه و تغییرات احتمالی آن برای بازار می‌تواند...

صفحه ۳

بلومبرگ:

۵ میلیون بشکه نفت روسیه در راه هند گیر افتاد

تقریبا پنج میلیون بشـکه نفت سوکول روسـیه در چهار هفته گذشـته نتوانسـته اسـت به پالایشـگاه‌های هندی برسـد بلومبـرگ در گزارشـی بدون اشـاره به هیچ منبعی، نوشت: تحریم های آمریکا علیه نفتکش های حامل نفت روسـیه که مکانیزم سقف قیمت گروه هفت را رعایت...

صفحه ۵

روزنامه اقتصادی، سیاسی و اجتماعی | شنبه ۲ دی ۱۴۰۲ - ۹ جمادی الثانی ۱۴۴۵ - ۲۳ دسامبر ۲۰۲۳ - سال دهم - شماره ۱۸۰۷ | قیمت ۳۰۰۰ تومان | www.eghtesademelli.com

رشد حقوق بازنشستگان در کلیات بودجه سال آینده مصوب نمایندگان کمتر شد؛

خواب دولت برای مالیات بر ارزش افزوده ۱۴۰۳

صفحه ۳

ادامه ممنوعیت و محدودیت واردات لوازم خانگی چه تاثیری در بازار داشته است؟

حرکت تولیدکنندگان در جاده فیک‌فروشی

رئیس‌جمهور:

بنای دولت حل مشکلات است

رئیس جمهور گفت: هویت ملی و دینی سرمایه بزرگی است و نباید اجازه داد مورد هجوم دشمنان قرار گیرد. آیت الله رئیسی دیروز در جمع مردم مراوه تپه گفت: از مرزبانی شما مردم مراوه تپه تشکر می کنم، همسایه خوبی به نام ترکمنستان دارید که روابط خوبی با ایران دارد و به دنبال گسترش روابط هستیم. او افزود: رئیس جمهور ترکمنستان در دیدار با رهبری عنوان کردند که ما نه تنها همسایه بلکه خویشاوند هستیم. رئیسی گفت: هویت مردم همواره باید حفظ شود. هویت ملی و دینی سرمایه بزرگی اسـت و نباید اجازه داد مورد هجوم دشـمنان قرار گیرد. رئیس جمهور ادامه داد: تهاجم دشمن و کشورهای غربی به فرهنگ و خرده فرهنگ هاست، این هویت است که ما و هویت خانواده را از آسیب حفظ می کند. او افزود: امروز...

صفحه ۲

اجتماعی صفحه ۴

اعتیاد به اینترنت چه بلایی سر ذهن می آورد؟

نفت و انرژی صفحه ۵

طرح پتروشیمی بزرگترین پروژه عمرانی گلستان را رقم می‌زند

صنعت، معدن و تجارت صفحه ۷

صادرات بی‌رویه نیست، بی‌برنامه است

جامعه صفحه ۴

۵۰۰ هزار کارگر ساختمانی در صف بیمه بلاتکلیفند

روزنامه اجتماعی، فرهنگی، سیاسی • ۸ صفحه • ۵۰۰۰ تومان • سال دوازدهم • شماره ۳۷۷۵ • شنبه ۲ دی ۱۴۰۲

افکار

روزنامه صبح ایران

رئیسی:
فرهنگ اصیل و غنی مردم ترکمن باید حفظ و تقویت شود
۲

برنامه جهانی غذا:
ادامه جنگ در غزه باعث قحطی می‌شود
۸

پیشخوان
Pishkhan.com

حجت‌الاسلام صدیقی در نماز جمعه تهران:

شکست نظامی اسراییل ادامه دارد

۲

رئیس کانون انجمن‌های صنفی کارگران ساختمانی:

۵۰۰ هزار کارگر ساختمانی بلاتکلیفند

زوربساز بفروش‌ها زیاد است

۳

۲ سیاست
منتقد آزاد:
بررسی بخش درآمدی لایحه بودجه تا نیمه بهمن ماه در مجلس ادامه می‌یابد

۳ اقتصاد
وزیر نیرو:
اعتبارات جدید برای تکمیل سد گلورد اختصاص می‌یابد

۴ جامعه
زاکانی:
در آینده نزدیک مدل حمل و نقل تهران شکل جدیدتری پیدا می‌کند

۸ سیاست
رئیس مرکز پژوهش‌های مجلس:
دشمنان تاکید دارند ایران را بدون آینده نشان دهند

سیاست روز

روزنامه صبح ایران

حسین امیرعبداللهیان:
در احترام به تمامیت ارضی ایران با هیچ طرفی تعارف نداریم
۵

مهرداد بذرپاش:
برای اجاره سقف می‌گذاریم
۳

شنبه ۲ دی ۱۴۰۲ • ۹ جمادی‌الثانی ۱۴۴۵ • سال بیست و سوم • شماره ۶۲۱۳ | ۸ صفحه • قیمت: ۵۰۰۰ تومان | www.siasatrooz.ir | info@siasatrooz.ir | Vol.23 • No.6213 • December 23.2023

فقرا بیشتر می‌سوزند!

صفحه ۸

سرمقاله

کشورهای عربی باید شرمنده مردم یمن باشند

محمد صادق
m.director90@yahoo.com

جنگ رژیم صهیونیستی علیه مردم فلسطین در غزه، بسیاری از ابعاد گسترده سیاسی، اجتماعی، فرهنگی و از همه مهمتر اعتقادی را نشان داد، اعتقاداتی که می‌تواند قدرتمندترین ارتش‌های جهان را به وحشت اندازد و کشور ابرقدرتی چون آمریکا را نگران سازد.

مردم غزه و نیروهای مسلح یمن بار یک، همه معادلات نظامی جهان را بر هم زدند و ثابت کردند که تجهیزات و تسلیحات نظامی مدرن نمی‌تواند تنها عامل تعیین کننده باشد اعتقاد، توسل و تمسک به نیروی داخلی است که حرف اول را می‌زند.

در کنار آنچه که اکنون در غزه می‌گذرد، واکنش‌هایی است که از سوی برخی کشورهای اسلامی و مسلمانان دیده می‌شود.

شاخص و گل سر سید این بخش از جنگی که علیه جهان اسلامی آغاز شده و بسیاری از رژیم‌های اسلامی هنوز به آن پی نبرده و باور نیافته‌اند، یمن و مردم آن است.

یمن کشوری است که بیش از ۸ سال جنگ تحمیلی از سوی خودی‌ها را تحمل کرد. عربستان سعودی، امارات و برخی دیگر از کشورهای عربی در جنگ نیابتی آمریکا و صهیونیست‌ها به یمن حمله کردند تا انقلاب مردمی این کشور را به شکست بکشانند در حالی که یمن ماند و مقاومت کرد و توانست ائتلاف علیه خود را شکست دهد. هر چند مردم یمن اکنون در شرایط بسیاری دشواری به سر می‌برند با این وجود در ماجرای غزه در خط مقدم جبهه جنگ با اسرائیل قرار

یلدای خدمت در دولت چگونه گذشت؟

صفحه ۲

آمار شهدای غزه از ۲۰ هزار نفر گذشت

رکوردشکنی اسرائیل در جنایت

صفحه ۶

یادداشت‌های روز

وزارت «همان آش و همان کاسه!»
صفحه ۴

از جیب کارگران به جیب دولت
صفحه ۴

حقایقی از یک سرزمین رویایی
صفحه ۶

اینها نمایندگان کدام مردم و کدام کشور هستند؟!
صفحه ۸

Iran Daily

irandaily.ir | newspaper.irandaily.ir | IranDailyWeb

Vol. 7465 • Saturday, December 23, 2023 • Dey 2, 1402 • Jumada al-Thani 9, 1445 • 100,000 rials • 8 Pages

Raisi: **Fiber optics key infrastructure for smart services development**

2

UN warns war pushing Gaza to famine

7

دینداری سنتی دینداری صنعتی! ۲ — حسن دادخواه

اطلاع‌رسانی مثبت ۳ — رضا غبیشاوی

تاتی کردن حقوق ۷ — وحید حاج سعیدی

ناامیدی مردم ۸ — غلامرضا نورابادی

از جنگل‌کاری تا جنگل‌داری ۳ — [illegible]

طلاق ۷ — فاطمه الهایی

[illegible]شایی از توسعه‌نیافتگی دیار نخل و بلوط

محمد مالی
حرف اول

خوزستان که در زمره ۵ نقطه طلایی و بهره‌مند دنیا از نظر تراکم ثروت‌های طبیعی است اگر نگوییم در جمع ۵ نقطه محروم دنیاست، دست‌کم در ایران و خاورمیانه این مقام را داراست.

در این وجیزه نه‌فرصت بیان مصـــادیق این گزاره هســـت، نه جای آن است! و نه می‌پندارم و احســـاس می‌کنم در پذیرش این واقعیت تلخ، تعارض و اختلافی باشد. پس باید قدمی فراتر گذاشت و پیش از ارائه نســـخه‌ای علاج‌بخش، اول پرسید علت این تناقض معماگونه چیســـت و اساساً چگونه ممکن است هم ثروتمند بود و هم فقیر. هم دارا و هم ندار. هم میلیونر و هم بی‌پول. حل و توضـــیح این تناقض اگر از ارائه راه‌حل، مهم‌تر و ضروری‌تر نباشد، کم‌تر نیست!

از این روست که باور داریم راه‌حل مشـــکلات خوزستان، آسان است! راه توسعه و پیشرفت، از آن‌جایی که کوشنده و رونده فراوان و بسیار داشته و دارد، راه نو و تازه‌ای نیســـت! علم مدیریت، نرم‌افزار رشد و تعالی را در اختیار همگان قرار داده است. البته، اگر اراده‌ای باشد و عزمی برای سفر از پیچ‌ها و گردنه‌های صعب و اتصـــال به ساحلی امن و دشتی سبز و فراخ! آن‌چه معماست، فهم حاصـــل آمدن وضـــعیت بغرنج موجود است که نه با شعار درمان می‌شـــود و نه دیگر با وعده و نه حتی با تغییرات مدیریتی و رفتن این و آمدن آن.

دوباره به پرسش حیاتی و اساسی این نوشتار بازمی‌گردیم، چرا خوزستان نشـــد آن‌چه باید؟ و چرا خوزستان نرسید به آن‌چه باید می‌رسید؟

جنگ ۸ ساله از سرگذرانده؟ آلمان و ژاپن هم داشته‌اند و چه بسا تلخ‌تر و سهمگین‌تر

شنبه - ۲ دی ۱۴۰۲ - ۹ جمادی‌الثانی ۱۴۴۵ - ۲۳ Dec ۲۰۲۳ - شماره ۴۵۰۹

روزنامه سراسری ایران

کائنات

www.Kaenat.ir

۸ صفحه ۵۰۰۰ تومان

دیدار جمعی از مردم استان‌های کرمان و خوزستان با رهبر انقلاب

امیرعبداللهیان به لاوروف در تماس تلفنی:

ایران در مورد تمامیت ارضی خود با هیچ طرفی تعارف ندارد

کائنات از تحرکات جدید در بازار مسکن گزارش می‌دهد

تسهیل گری دولت در تامین مسکن مردم

کام به کام با دولت مردمی

توسعه خدمات در همه بخش‌ها به ویژه بخش درمان، راهبرد دولت مردمی سیزدهم است

یلدای خدمت چگونه گذشت؟

احیای آشوراده

شرکت کنترل کیفیت هوای تهران اعلام کرد:

تنفس ۲۱ روز هوای نامطلوب طی آذر امسال

وزیر نفت:

طرح پتروشیمی بزرگ‌ترین پروژه عمرانی گلستان را رقم می‌زند

کارگردان فیلم «چرا گریه نمی‌کنی»:

امیدی به اکران فیلم نداشتم

رئیس جمهور در یازدهمین سفر استانی خود به گلستان:

دولت سیزدهم فسادناپذیر است

جنگ روایت‌ها

جزئیات سی‌ان‌ان از حمله عامدانه رژیم اسرائیل به غیرنظامیان در نوار غزه

گپ

کارشناس و تحلیلگر سیاست خارجی در گفت و گو با کائنات

پیامدهای مقابله آمریکا با یمنی ها در آبراهه باب المندب به زیان غرب و عربستان است

کائنات: کارشناس و تحلیلگر سیاست خارجی و مسائل بین الملل گفت: باب المندب یک آبراهه بسیار استراتژیک است چرا که بخش عمده ای از کالای جهان از این نقطه عبور می کند. این منطقه به قدری مهم است که منجر به سفر جیک سالیوان به عربستان شد تا درخصوص یافتن راهکاری برای کوتاه آمدن یمنی ها به یک بحث و نظر مشترک برسند.

ابوالفضل ظهره وند کارشناس و تحلیلگر سیاست خارجی و مسائل

روزنامه اقتصادی، اجتماعی صبح ایران

ثروت

www.servatnews.com

شنبه ۲ دی ۱۴۰۲ ■ ۲۳ دسامبر ۲۰۲۳ ■ ۹ جمادی الثانی ۱۴۴۵ ■ سال هفتم ■ شماره پیاپی ۱۷۳۴ ■ ۸ صفحه ■ ۵۰۰۰ تومان

سیدابراهیم رئیسی:

سامانه شاد در دوران کرونا را دولت سیزدهم توسعه داد!

صفحه ۲

مهرداد بذرپاش:

برای افزایش اجاره بها سقف تعیین می‌شود

همین صفحه

محمدمهدی مفتح:

حقوق بازنشستگان دو برابر شد

صفحه ۲

آیا برنامه هفتم ناجی تولید خواهد شد؟

روزهای پایانی نزاع قیمت گذاری

قیمت گذاری دستوری که طی سال های گذشته مهمان ناخوانده اقتصاد ایران بوده قرار است در جریان اجرای برنامه هفتم تا حدودی کنار گذاشته شود. بررسی‌ها نشان می‌دهد که تولید در ایران مشکلات متعددی دارد ولی مهمترین مشکلات تولید را شاید بتوان در ۱۰ سرفصل «داشتن نقشه راهبردی»، «قیمت گذاری دستوری»، «تامین مالی و نقدینگی»، «مقررات و قوانین مخل و تصمیمات خلق الساعه»، «تامین اجتماعی»، «تأمین مواد اولیه»، «نظام بانکی»، «اشکالات سیستم حمل‌ونقل کشور»، «بدهی‌های معوق واحدهای تولیدی»، و «مالیات» عنوان کرد. در بخش چهارم از پیگیری مشکلات تولید، به لزوم کاهش مشکلات تولید در برنامه‌های توسعه‌ای پرداخته‌ایم.

ادامه درصفحه ۲

عضو مجلس خبرگان:

بورس وبانک‌های ایران اسلامی نیستند

عضو مجلس خبرگان رهبری گفت: نباید به قالب‌های وارداتی برای اجرای امور کشور وابسته باشیم. در دولت اسلامی قالب‌های وارداتی را اصل مسلم ندانیم و خودمان تولید فکر و اندیشه داشته باشیم. محسن اراکی در نشست تبیین گفتمان انقلاب اسلامی که توسط جبهه دولت اسلامی برگزار شد، اظهار کرد: قالب‌هایی که کشور را اداره می‌کنیم باید بر اساس فقه اسلامی شکل بگیرد. در واقع باید طرح جدیدی برای تنظیم روابط اجتماعی پیاده کنیم. در اقتصاد اسلامی، حرکت اقتصادی از جایی شروع و در جایی پایان می‌یابد. ۵ حلقه اساسی این حرکت اقتصادی را شکل می‌دهد...

صفحه ۵

رئیسی در نامه ای به قالیباف در خواست کرد

استرداد لایحه تقویت اختیارات بانک مرکزی در بازار ارز

رئیس‌جمهور طی نامه ای به رئیس مجلس‌شورای اسلامی خواستار استرداد لایحه تقویت اختیارات بانک مرکزی در مدیریت بازار ارز از مجلس شورای اسلامی شد. به گزارش ایرنا آیت الله سید ابراهیم رئیسی رئیس جمهور در نامه‌ای به محمد باقر قالیباف رئیس مجلس شورای اسلامی خواستار استرداد لایحه تقویت اختیارات بانک مرکزی در مدیریت بازار ارز به دولت شد...

صفحه ۴

گزارشات بورس نشان می دهد

۴۱ نماد در خطر تعلیق

بورسی ها با احتیاط معامله کنند

صفحه ۵

شورای رقابت در واکنش به اظهارات معاون وزیر صمت:

بازار خودرو همچنان انحصاری است

در واکنش به اظهارات معاون وزیر صمت مبنی بر ابلاغ تغییرات سند جدید راهبردی خودرو تا پایان سال جاری، مبنی بر اعمال نقش تنظیم‌گری و نظارت برای شورای رقابت و تعیین قیمت خودرو توسط خود خودروسازان با سیاست‌گذای وزارت صمت، سخنگوی شورای رقابت، ضمن تاکید بر اینکه بازار خودرو همچنان انحصاری است...

صفحه ۶

سقوط سکه گرمی، مقاومت سکه امامی

سیگنال هایی که دلار به بازار سکه می دهد

کاهش قیمت دلار به زیر مرز ۵۰ هزار تومان، بیشترین تاثیر را در بازار طلا روی سکه گرمی داشته است. قیمت سکه گرمی در هفته‌ای که پشت‌سر گذاشتیم باوجود مقاومت‌های طلا تا پنج میلیون ۶۷۰ هزار تومان پایین آمد که کمترین سطح آن از ابتدای سال جاری است. اگر بخواهیم از دید سرمایه‌گذاری به ماجرا نگاه کنیم...

صفحه ۵

سرمقاله

انحصار و رانت

سعید انصاری (پویش)

صفحه ۲

یادداشت

چرا کالاها ارزان نمی‌شود!؟

علی حبیبی

روزنامه نگار

صفحه ۲

ایران
روزنامه
شنبه ۲ دی ماه ۱۴۰۲ ـ ۹ جمادی‌الثانی ۱۴۴۵ ـ ۲۳ دسامبر ۲۰۲۳ ـ شماره ۸۸۷۳ ـ سال بیست و ششم ـ ۵۰۰۰ تومان

رئیس جمهور:

اولویت دولت رفع مشکلات اقتصادی و افزایش رفاه مردم است

رییس جمهور با تاکید بر این که اولویت دولت رفع مشکلات اقتصادی و افزایش رفاه مردم است، گفت که هویت دینی و ملی، یک سرمایه بزرگ برای مردم ایران است و باید حفظ شود. باید تلاش کنیم این فرهنگ همچنان اصیل باقی بماند و مورد هجوم و آسیب قرار نگیرد. هدف دشمن و غربی‌ها، حمله به فرهنگ‌ها و خرده فرهنگ‌هاست. آیت‌الله سیدابراهیم رئیسی روز جمعه در جمع بسیار پرشور مردم شهرستان مرزی مراوه‌تپه اظهار کرد: شما...

صفحه ۲

آیت‌الله سعیدی:

هدف گذاری دشمنان علیه ایران به خودشان کمانه کرده است

خطیب جمعه قم گفت: در جریان اغتشاشات سال گذشته، نقطه کانونی هدف گذاری دشمن، ایجاد تصویر رقتنی بودن جمهوری اسلامی در بین مجموعه افراد و نهادهای اصل نظام بود و اکنون همان هدفی که دشمنان ما و رژیم صهیونیستی برای جمهوری اسلامی دنبال می‌کردند، کمانه کرده به جان خودشان اصابت کرده است. آیت‌الله سید محمد سعیدی در خطبه‌های نماز جمعه اول دی ۱۴۰۲ که در مصلی قدس قم برگزار شد، عنوان کرد: رهبر معظم...

صفحه ۲

دکتر آقامیری در جلسه تنظیم بازار استان قم:

قم باید ارزان‌ترین استان کشور باشد

صفحه ۸

در هشتمین اجلاس نماز استان قم صورت گرفت؛

تقدیر رئیس ستاد اقامه نماز کشور از شهردار قم

انگشتر مقام معظم رهبری به دکتر سقائیان نژاد اهدا شد

صفحه ۱

مدیر کل میراث فرهنگی استان قم:

هویت شهر قم برای مردم آن و گردشگران ناشناخته است

صفحه ۸

فرمانده سپاه امام علی بن ابی‌طالب(ع):

باید به فکر علاج آسیب‌های اجتماعی باشیم

صفحه ۴

مدیر شرکت ملی پخش فرآورده‌های نفتی منطقه قم خبرداد:

اتصال همه جایگاه‌های سوخت به سامانه هوشمند سوخت

صفحه ۴

در پویش یلدای مهربانی کمیته امداد:

قمی‌ها دو و نیم میلیارد تومان به نیازمندان کمک کردند

صفحه ۱

وزیر فرهنگ و ارشاد اسلامی:

مجموعه نمایشی در مورد «شهید همدانی» ساخته می شود

وزیر فرهنگ و ارشاد اسلامی با اشاره به فرمایشات رهبر معظم انقلاب نسبت به تولید آثار هنری درباره شهدا گفت: در حوزه فرهنگ ساخت مجموعه نمایشی در مورد شهید همدانی با موافقت خانواده این شهید آغاز شده است. محمدمهدی اسماعیلی چهارشنبه شب در یادواره شهید «حسین همدانی» که در مدرسه امام کاظم (ع) برگزار شد، شهید حاج حسین همدانی را با شخصیت ویژه، کامل و...

صفحه ۲

معاون ایفا استان قم تاکید کرد:

ضرورت اتصال منطقه انسجام به شبکه فاضلاب

معاون بهره‌برداری و توسعه فاضلاب شرکت آب و فاضلاب قم گفت: منطقه انسجام شهر قم که طی سال‌های اخیر با تراکم بالای ساخت و ساز و جمعیت مواجه شده، به سرعت نیازمند اتصال به شبکه فاضلاب است. مهدی نظرزاد در حاشیه بازدید خبرنگاران از تصفیه‌خانه‌های فاضلاب شهر قم در گفت‌وگویی بیان داشت: افزایش ساخت‌وساز و بالارفتن تعداد جمعیت ساکن در این منطقه باعث شده که دیگر چاه‌های مرسوم خانگی جوابگوی جمع‌آوری فاضلاب در آن...

صفحه ۸

روزنامه اقتصادی
امروز
شنبه ۲ دی ۱۴۰۲ / ۲۳ دسامبر ۲۰۲۳ / شماره ۸ / ۱۳۲۲ صفحه / سال پنجم / ۵۰۰۰ تومان
وب‌گاه امروز: WWW.TODAYONLINE.IR

صفحه ۱

«امروز» به بهانه گزارش بانک جهانی از کنترل انتظارات تورمی و نرخ ارز در ایران گزارش می دهد

پایان تعطیلی رشد اقتصادی

رشد اقتصادی پس از یک دهه نوسان حول صفر، به یکی از فوری‌ترین و مهم‌ترین اولویت‌های اقتصادی کشور تبدیل شده است. رشد اقتصادی نزدیک به صفر در دهه ۹۰، گستره و عمق فقر در کشور را افزایش داد

اراکی، عضو مجلس خبرگان

۲

بانک‌ها اسلامی نیستند

صفحه ۱

حجت‌اله فرزانی، کارشناس اقتصادی در گفت و گو با «امروز» تشریح کرد:

موانع بر سر راه پیشران‌های اقتصادی چیست؟

پول ایرانی‌ها نه کشیده

۲

کاهش شدید خرید ملک توسط ایرانی‌ها در ترکیه

صفحه ۲

مهرداد بناوج کاهوئی نماینده اهواز مجلس

هیچ جای دنیا این میزان قانون تولیدنمی‌کند

صفحه ۳

با اعلام رئیس کل بانک مرکزی:

سقف تسهیلات ودیعه مسکن دو برابر شد

هزینه بلعیدن هوای آلوده برای مردم

هزینه های پیشگیری از بیماری های ناشی از آلودگی هوا برای یک کارمند که حقوق وزارت کار دریافت می کند بسیار سنگین بوده و از عهده او خارج است

صفحه ۲

سرمقاله امروز

اقتصاد تولیدگرای دانش‌بنیان

پ. ابوالفضل شاه‌آبادی

تحقق نرخ رشد ۸ درصدی اقتصاد به میزان سرمایه‌گذاری که انجام می‌گیرد بستگی دارد. باید توجه داشت که سرمایه‌گذاری تنها از سوی دولت انجام نمی‌شود. سرمایه‌گذاری از سه بخش تشکیل می‌شود که یک بخش بودجه عمرانی دولت، بخش دیگر سرمایه‌گذاری بخش خصوصی و بخش سوم هم جذب سرمایه‌گذاری خارجی است. به هر حال مهمترین فاکتوری که می‌تواند در نرخ رشد اقتصاد اثر داشته باشد، سرمایه‌گذاری است. این رشد در صورتی که اقدام‌ها باشد افزون بر کمک به توسعه صنعت نفت، به مجموعه نظام اقتصادی کشور نیز برای تحقق رشد ۸ درصدی اقتصاد در برنامه هفتم توسعه کمک خواهد کرد.

ادامه در صفحه ۲

یادداشت امروز

حاشیه‌های یک بودجه پر از کسری

پ. حسین محمودی اصل ـ کارشناس اقتصادی

بودجه ۱۴۰۳ پرچالش و پر از کسری است. بخشی از این کسری ساختاری و در ادامه روندهای گذشته است. ۲۸۵ هزار میلیارد تومان کمک به صندوق‌های بازنشستگی، ۲۲۰ هزار میلیارد تومان بازپرداخت اصل اوراق، ۵۰ هزار میلیارد تومان سود اوراق، از جمله چرخه‌های تکراری و معیوب بودجه‌ای کشور است. پیش‌بینی کسری ۲۷۱ هزار میلیاردی هنگفتی بازتاب نیز بر نگرانی‌ها می‌افزاید. افزایش سهم مالیات در بودجه نسبت به نفت یک راهبرد مناسب است اما برنامه‌ها و ظرفیت‌سازی‌ها برای تحقق آن غیرمطمئن است. سامانه‌های فروشگاهی و...

ادامه در صفحه ۳

پیشخوان
Pishkhan.com

صفحه ۸

تولید خودرو برقی در ایران الزامات و چالش‌ها

صفحه ۳

سود روزانه دولت پس از هک شدن سامانه سوخت چقدر است؟

صفحه ۷

فاجعه در بازار لوازم خانگی برند خارجی ساخت ایران!

پیام سپیدار

◄ شنبه ◄ ۲ دی ۱۴۰۲ ◄ سال نوزدهم ◄ ۹ جمادی الثانی ۱۴۴۵ ◄ ۲۳ دسامبر ۲۰۲۳ ◄ شماره ۲۲۸۲ ◄ ۸ صفحه ◄ ۳۰۰۰۰ ریال

روزنامه استان های البرز و تهران | روزنامه کثیر الانتشار خبری، سیاسی، اجتماعی، اقتصادی، فرهنگی، ورزشی | www.sepidarnews.ir

عبداللهی نماینده عالی دولت در استان البرز:

مدیران البرز برای مقابله با قاچاق کالا طرح ارائه دهند

◄ صفحه ۲

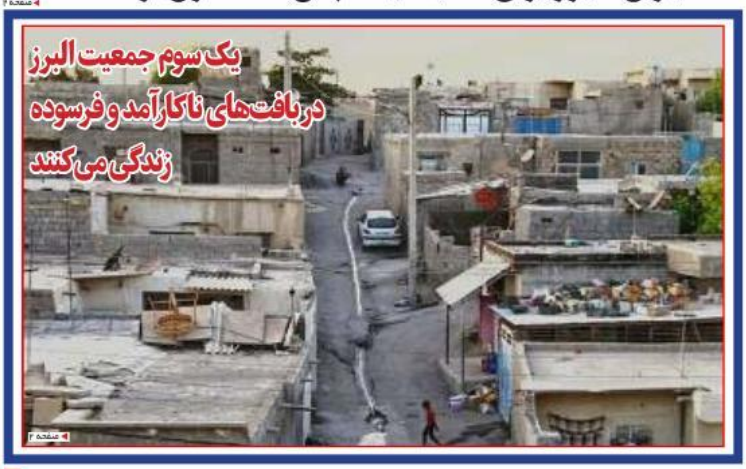

سالاریه معاون سیاسی امنیتی فرماندار شهرستان فیروزکوه خبرداد:

اخبار برگزیده

۴ آب سد کرج به گرمدره رسید

۴ پروژه فیرنوری شهرک آتیه مشکین دشت بهره برداری شد

۵ آماده‌باش ۲۰۰ دستگاه خودرو و ۷۰۰ نیرو در طرح زمستانه دماوند

۷ گرمخانه موقت شهر ملارد

معاون سیاسی، امنیتی و اجتماعی استانداری البرز

اتربخشی شاهراه ارتباطی کشور در توسعه استان البرز

◄ صفحه ۲

رئیس کمیسیون فرهنگی، اجتماعی و ورزشی شورای اسلامی شهر کرج:

خانه هنرمندان کرج هرچه سریعتر تعیین تکلیف شود

◄ صفحه ۳

شهردار ورامین:

عملیات ساخت ۳۲۵۰ واحد مسکن ملی تا دهه مبارک فجر در ورامین آغاز می شود

◄ صفحه ۶

فرماندار ویژه شهرستان ری:

معلمان برای تحقق مشارکت حداکثری طرح ارائه دهند

◄ صفحه ۸

سرمقاله

کارآفرینی روند توسعه روستاها را تسریع می کند

فتانه محمودخانی

روزنامه خوب اقتصادی اجتماعی

اخبار خوب و امیدبخش را مخابره کنید.
«مقام معظم رهبری»

شنبه ۲ دی ماه ۱۴۰۲ | سال چهارم | شماره ۱۱۹۵ | قیمت ۱۰ هزار تومان | ۹ جمادی الثانی ۱۴۴۵ | ۲۳ دسامبر ۲۰۲۳

بزرگترین جزیره ایرانی دریای خزر پس از ۲۰ سال احیاء شد

تسهیلات بانکی به اشخاص حقوقی و صاحبان مشاغل اعطاء می‌شود

از ابتدای دی ماه جاری؛

صدور صورت حساب الکترونیکی طلافروشان الزامی شد

۵

وزیر میراث فرهنگی، گردشگری و صنایع دستی:

رفع مشکلات صادرات تولیدات صنایع دستی کشور در دستور کار دولت

با حضور رئیس جمهور و وزیر نیرو صورت گرفت:

افتتاح ۲۹ طرح مهم صنعت آب و برق استان گلستان

طرح‌های مهم صنعت آب و برق استان گلستان با اعتباری افزون بر ۵۹۰۰ میلیارد تومان با حضور رئیس جمهور و وزیر نیرو افتتاح شد که آغاز بهره‌برداری از ۴۰۰۰ هکتار از شبکه آبیاری و زهکشی قرمسو زینگل از جمله مهم‌ترین آنهاست. همزمان با دومین دور سفر استانی آیت‌الله «سید ابراهیم رئیسی» رئیس جمهور به همراه هیئت دولت و «علی اکبر محرابیان» وزیر نیرو به استان گلستان، ۲۹ طرح صنعت آب و برق این استان به ارزش ۵۹۰۱ میلیارد تومان افتتاح شد. «آغاز بهره‌برداری از ۴۰۰۰ هکتار از شبکه آبیاری و زهکشی قرمسو زرینگل» با اعتبار ۶۰۰ میلیارد تومانی از جمله طرح‌های افتتاحی در این سفر است. «اجرای انتقال جریان سیلابی رودخانه قرمسو به زهکش اصلی اورکت حاجی و بهسازی سد کوچک مخزنی سیجوال» به ارزش ۱۰۰ میلیارد تومان و «۱۶۰ کیلومتر از رودخانه‌های استان» از دیگر طرح‌های افتتاح شده است. همچنین امروز پروژه «اجرای ۶ مولفه از طرح علاج بخشی سد وشمگیر» شامل احدث کانال بتنی به طول ۵۱۰ متر به ابعاد ۱,۲ ۵ ۱,۲ متر؛ تهیه و نصب کامل دریچه‌های ساده فلزی در شبکه‌های ساحل راست سد وشمگیر؛ ریپ رپ دیواره مخازن شماره ۲، ۳ و ۴ سد وشمگیر به طول ۶۳۰۰ متر؛ لایروبی کانال‌ها و شبکه‌ها به طول ۲ کیلومتر؛ خرید و نصب ۶ دستگاه پمپ در ایستگاه‌های پمپاژ در ساحل راست و چپ سکوی رضایی و احداث ۸ دهنه پل بر روی شبکه و کانال‌های انتقال آب افتتاح شد. «اجرای حفر و تجهیز ۵۴ حلقه چاه و خطوط جمع آوری گنبد کلوس و...

ادامه در صفحه ۳

۶

وزیر راه و شهرسازی:

استان گلستان خواهر خوانده همسایگان خزر می‌شود

۲

تا سه سال آینده:

گام نخست طرح پتروشیمی گلستان به بهره برداری رسید

۶

تاکید وزیر کشور نسبت به جمع آوری سگ های ولگرد از سوی شهرداری

۲

وزیر راه و شهرسازی خبرداد:

احتمال کاهش مجدد سود وام مسکن ملی

۲

لزوم تعیین تکلیف وضعیت حساب دستگاه‌ها در بانک مرکزی از سوی سازمان برنامه

روزنامه صبح ایران
شهروند
www.shahrvand-newspaper.ir
شنبه ۲۶ دی ۱۴۰۲ | ۹ جمادی الثانی ۱۴۴۵ | 23Dec2023 | سال یازدهم | شماره ۲۷۷۴ | صفحه ۱ | قیمت ۵۰۰۰ تومان

صفحه ۸ — مرکز پژوهش‌های مجلس:
بودجه ۱۴۰۳ با ارسال لایحه اصلاحی شفاف‌تر شد

صفحه ۱۱ — سرنوشت جنگ غزه در گفت‌وگوی اختصاصی «شهروند» با «سعدالله زارعی»
میدان جنگ چطور مهیای آتش‌بس دائم می‌شود؟

صفحه ۳ — مردم تخلف را گزارش دهند
بنزین ۱۵۰۰ تومانی در همه جایگاه‌های تهران

صفحه ۳ — در تماس تلفنی امیرعبداللهیان به لاوروف:
ایران در مورد تمامیت ارضی خود با هیچ طرفی تعارف ندارد

ولایتی در واکنش به بیانیه نشست مراکش: ایران اجازه دخالت در امور داخلی خود را به هیچ کشوری نمی‌دهد

صفحه ۲ — در آستانه سالگرد شهادت حاج قاسم سلیمانی امروز برگزار می‌شود
دیدار جمعی از مردم استان‌های کرمان و خوزستان با رهبر انقلاب

صفحه ۸
تخصیص دلار ۲۸۵۰۰ تومانی به ۲۸ قلم کالا

صفحه ۴ — گفت‌وگوی «شهروند» با دوچرخه‌سوار ایرانگرد و جهانگرد که ۲۰ سال داوطلب هلال احمر است
من برای صلح دوستی و بشردوستی رکاب می‌زنم

صفحه ۱۰ — عباس کارگر در گفت‌وگو با «شهروند» مطرح کرد:
پرسپولیس در تمام نقاط ضعف دارد!

پیشخوان Pishkhan.com

شنبه ۰۲ دی ۱۴۰۲ | ۰۹ جمادی الثانی ۱۴۴۵ | 23Sep2023 | سال بیستم | ۸ صفحه | شماره ۴۷۹۹ | ۵۰۰۰ تومان | www.esfahanemrooz.ir
اصفهان امروز

۵۷
روزشمار وعده وزیر نیرو
پنجاه و هفت روز تا پمپاژ آب از کوهرنگ ۳

جامعه | صفحه ۴
خدمات پژوهشی خیریه پارکینسون در بیماری خاص

اقتصاد | صفحه ۵
سیاست اتاق بازرگانی تقویت انجمن شهرک‌های صنعتی است

رویداد | صفحه ۲
افزایش نارضایتی‌ها از روشن کردن آتش در ناژوان

اصفهان | صفحه ۳
گذر آقانورا... نجفی سامان گرفت

جهلستون | صفحه ۸
سفیر اهدای خون مهمان اصفهان شد

پیشخوان Pishkhan.com

ورزش | صفحه ۷
بریان دابو در فصل شکوفایی
بریان دابو تنها بازیکن خارجی سپاهان به ستاره‌ای تاثیرگذار در تیمش تبدیل شده است.

دکتر نعمت‌الله فاضلی در گفتگو با «اصفهان امروز»:
تقاضای جمعی فرهنگی باید تقویت شود
در فضای شهری موجود اصفهان اغلب نگاه‌ها توجه به فعالیتی است که از طریق آن بتوان بودجه‌ای را تخصیص داد و پول و درآمد فوری برای آن تصور کرد. درصورتی که «فرهنگ نوعی سرمایه‌گذاری زیربنایی است که نتایج و پیامد آن زمان می‌برد
صفحه ۶

سرمقاله
پایتخت آمبولی ریوی
نگاهی گذرا به سفرنامه‌های جهانگردان اروپایی طی قرن‌های هفدهم هجدهم نوزدهم و قسمتی از بیستم این نوید را می‌داد که نعمتها سرزمین ایران بلکه در حداقل در قاره‌های آسیا و اروپا شهری به لطافت اصفهان پیدا نمی‌شود زیرا اکثر کسانی که عازم آن می‌شدند در زمان وداع بدشان نمی‌آمد بقیه عمر را هم در همین دیار بمانند زیرا هرچه خواسته داشتند و می‌طلبیدند ازنظر آب‌وهوا، تولیدات کشاورزی و باغی، گوشت و لبنیات مرغوب، فرهنگ و هنرهای بدیل و صنایع‌دستی ویژه و مردمی سرآمد در آن بوفور یافت می‌شد اما امروز هر آنچه گفته‌شده به رویا شباهت دارد تا واقعیت زیرا نعمتها لطافت نیست بلکه از آب‌وهوای مطبوع و تولیدات کشاورزی و باغی فراوان و صنایع‌دستی گذشته و پروتئین و لبنیات ارگانیک هم ساکنان و مهاجران و میهمانان آن بی‌بهره هستند و در عوض بحران بی‌آب، فروشست زمین و آلودگی مفرط هوا را در مقام اول به خود اختصاص داده است تا در کنار همه آن‌ها معضلاتی خود خواسته برآتر بی‌کفایتی‌های موجود مواجه باشد و در عمق این کلان‌شهر اتفاقات ناخوشایندی بیفتد و باعث شود میزان مهاجرت‌ها از آن نگران کننده باشد و برای نمونه اعالی حاشیه زاینده‌رود در نابترین نقطه آن یعنی خیابان کمال اسماعیل از هر نظر آسایش نداشته باشند...
ادامه در صفحه ۳

آذر؛ ماه پردود و ناسالم اصفهان
اصفهان امروز بر اساس آمارهای سازمان محیط زیست در یک ماه گذشته ۴ روز وضعیت قابل قبول (سالم) و ۲۶ روز ناسالم در کلان‌شهر اصفهان ثبت شده است. اصفهان در آذرماه هیچ روز پاکی نداشته است.

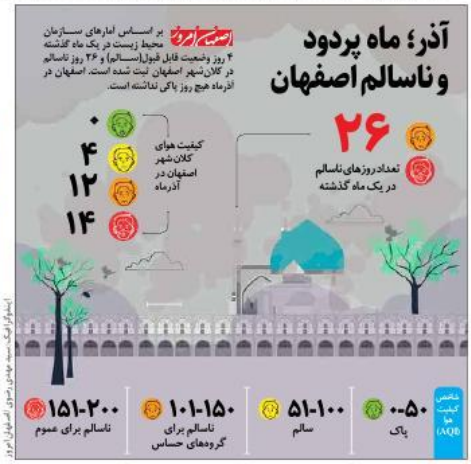

اینفوگرافیک: سید مهدی رضوی اصفهان امروز

هتل؛ نخستین اولویت شهر پرمسافر اصفهان
صفحه ۳

کاهش ۳۵ درصدی جرائم حوزه اراضی اصفهان
صفحه ۲

تجارت

اقتصادی، سیاسی و اجتماعی

شنبه ۲ دی ۱۴۰۲ ● ۹ جمادی الثانی ۱۴۴۵
سال دهم ● شماره ۲۸۸۱ ● ۸ صفحه ● ۵۰۰۰ تومان
Sat. 23 Dec. 2023 ● 8 page

www.tejaratonline.ir

خبرهای خوش برای واریزی های معلمان

مهدی مسکنی گفت: صندوق بازنشستگی کشوری طی پرداختی که پس از واریز حقوق آذرماه خواهد داشت، به طور میانگین بابت معوقه سه ماهه مهر، آبان و آذر ۱۴۰۲ مبلغی معادل ۶ میلیون و ۶۶۵ هزار تومان به حساب این تعداد از مشمولان واریز خواهد کرد که این عدد میانگین بوده و ممکن است افرادی کمتر یا بیشتر از این عدد دریافت کنند. موضوع رتبه بندی بازنشستگان رسته آموزشی و فرهنگی آموزش و پرورش بر اساس قانون...

صفحه ۳

پنج شهر به تهران اضافه می‌شود

معاون وزیر راه و شهرسازی و مدیرعامل سازمان ملی زمین و مسکن گفت: مکان‌یابی مقدماتی بیش از پنج شهرک مسکونی در استان تهران به نتیجه رسیده است. «ارسلان مالکی» از برگزاری نشستی در راستای تامین زمین برای مکان‌یابی شهرک‌های مسکونی در استان تهران خبر داد. وی با اشاره به مشکلات بازار مسکن و ایفاشت تقاضا در استان تهران، گفت: یکی از سیاست‌های مادر دولت سیزدهم برای حل مشکل مسکن ...

صفحه ۵

«تجارت» بررسی کرد؛

رونق گردشگری با احیای خلیج گرگان

۵

«تجارت» گزارش می‌دهد؛

عواقب خروج آنگولا از اوپک

گروه انرژی - آیلین سیروس: در بحبوحه اختلاف نظر در مورد سهمیه تولید، وزیر منابع طبیعی آنگولا پنجشنبه اعلام کرد که این کشور تصمیم به خروج از سازمان کشورهای صادر کننده نفت (اوپک) گرفته است. وزیر نفت آنگولا اعلام کرد کشورش از عضویت اوپک چیزی عایدش نمی‌شود و از آن خارج می‌شود. به گزارش تجارت آنگولا روز پنجشنبه اعلام کرد که اوپک را ترک خواهد کرد که به اعتقاد تحلیلگران این یک ضربه به گروه تولیدکننده نفت به رهبری عربستان سعودی است که در ماه‌های اخیر به دنبال افزایش حمایت از کاهش بیشتر تولید برای حمایت از قیمت‌های نفت بوده است. دیامانتینو آزودو، وزیر نفت آنگولا ...

صفحه ۶

«تجارت» علت وقوع تخلفات در نظام بانکی را بررسی می کند

تبعات سلطه دولت بر بانک مرکزی

۲

«تجارت» گزارش می‌دهد؛

خروجی مجمع همکاری کشورهای عربی و روسیه

۲

سرمقاله

ضرورت انضباط مالی دولت

حسین معروف
فعال اقتصادی

ورود قوه مقننه در حوزه اجرایی مالی که نمایانگر رصد است کار درستی نیست، چون کار مجلس قانون گذاری است و تحمیل نظر تعدادی از نمایندگان مجلس باعث بی‌قاعدگی می‌شود. زمانی که نمایندگان مجلس، رئیس کل بانک مرکزی را احضار می‌کنند، رئیس کل نباید در مجلس حضور پیدا کند چون ترتیبات مراودات مجلس ...

ادامه در صفحه ۳

یادداشت

رای دادگاه کلورادو و آینده سیاسی ترامپ

امیر علی ابوالفتح
کارشناس مسائل آمریکا

دادگاه عالی کلورادو اخیراً طی حکمی بر اساس وقایع ششم ژانویه ۲۰۲۱ میلادی که علیه ساختمان کنگره این کشور رخ داد و با استناد به بخش سوم متمم ۱۴ قانون اساسی آمریکا، صلاحیت دونالد ترامپ را برای شرکت در انتخابات مقدماتی این ایالت رد کرده است. در متمم مذکور صراحتاً آمده که هر شخص علیه دولت ...

ادامه در صفحه ۳

پیشخوان Pishkhan.com

روزنامه سیاسی - فرهنگی - اقتصادی - اجتماعی

روزنامه رویش ملت

www.rooyesheafkar.ir

شنبه ۲ دی ۱۴۰۲ ▫ سال نهم ▫ شماره ۲۷۸۹ ▫ ۸ صفحه ▫ ۵۰۰۰ تومان

ولایتی در واکنش به بیانیه نشست مراکش:

ایران صاحب اصلی جزایر سه گانه است

مشاور مقام معظم رهبری در واکنش به بیانیه نشست مراکش، تاکید کرد: این اجلاس با حضور بعضی از عرب‌های بی اعتنایه سرنوشت فلسطینیان و کارشناسان روسی در مراکش برگزار شد و بیانیه‌ای را صادر کرد که دارای اشکالات متعددی است که مهمترین آن دخالت در امور ایران تلقی می گردد که این اقدام را محکوم می کنیم.

صفحه ۲

ایروانی:

وضعیت انسانی در سوریه همچنان بسیار چالش برانگیز است

نماینده دایم ایران در سازمان ملل گفت: وضعیت انسانی در سوریه همچنان بسیار چالش برانگیز است، مردم با مشکلات اقتصادی دست و پنجه نرم می کنند که توسط ۱۱ ایالت متحده بدتر شده است. امیر سعید ایروانی در نشست شورای امنیت سازمان ملل گفت: وضعیت انسانی در سوریه همچنان بسیار چالش برانگیز است.

صفحه ۸

پیشخوان Pishkhan.com

در گزارشی بررسی شد

اولین هایی که رئیسی در گلستان رقم زد

افراد بالاتر از ۴۰ سال فشار خون خود را مرتب اندازه گیری کنند

یک متخصص قلب و عروق از فشار خون بالا به عنوان اصلی ترین عامل ابتلا به بیماری‌های قلبی و عروقی در جهان یاد و به افراد بالاتر از ۴۰ سال توصیه کرد که فشار خون خود را به طور مرتب اندازه گیری کنند. دکتر محمود محمدزاده شیری با اشاره به آغاز پویش ملی سلامت از ۲۰ آبان ماه در سراسر کشور به منظور غربالگری دیابت و فشار خون بالا گفت: فشار خون بالا، مصرف سیگار، دیابت، افزایش وزن، بی تحرکی و استرس از عوامل بروز بیماری های قلبی و عروقی هستند وی با بیان اینکه ابتلا به فشار خون بالا ممکن است ارثی باشد، گفت: ۹۵ درصد علت ابتلا به فشار خون بالا، بی دلیل و بی علامت است. شرایط سنی و فیزیولوژی بدن بر اثر بالا رفتن سن، همچنین کم تحرکی می تواند زمینه ساز ابتلا به فشار خون بالا در تعداد زیادی از افراد باشد که در جوامع مختلف، متفاوت است. در مناطقی که رژیم غذایی غالب، دریایی و گیاهخواری است، درصد بروز فشار خون بالا در افراد بیشتر از ۵۰ سال، کمتر و در مناطقی که غذای غالب، فست فود و پر چرب و پر نمک است، ابتلا به این بیماری زودتر و بیشتر رخ می دهد. شیری با تاکید بر اهمیت سبک زندگی سالم در پیشگیری از ابتلا به فشار خون بالا یادآور شد: فردی که بیشتر غذاهای کم چرب، کم نمک، میوه و سبزیجات مصرف می کند در مقابل فردی که بیشتر متمایل به مصرف فست فود و غذاهای آماده است، کمتر در معرض ابتلا به پرفشاری خون قرار می گیرد.

صفحه ۴

وزیر راه و شهرسازی:

گلستان خواهر خوانده همسایگان خزر می‌شود

صفحه ۴

امام جمعه اهل سنت:

رئیسی تنها رییس جمهوری است که به مراوه تپه محروم سفر کرد

صفحه ۲

وضعیت کودکان مشمول یارانه ۶۰۰ هزار تومانی تا یک میلیونی ماهانه رصد می‌شود

صفحه ۳

همزمان با روز پیشگیری از سوختگی تشریح شد

چالش بیمه‌ای بیمارانی که نمی خواهند «نازیبا» باشند

رئیس بیمارستان فوق تخصصی جراحی پلاستیک ۱۵ خرداد ضمن تشریح اقدامات درمانی که این مرکز برای بیماران دچار سوختگی ارائه می‌دهد، درعین حال با انتقاد از عدم پوشش بیمه‌ای اعمال جراحی ترمیمی بیماران سوخته، گفت: این درحالیست که بیمار سوخته به دلیل تغییر شدید بافت و صورت از لحاظ روانی نیز تحت فشار است و با این نوع اعمال در واقع او نمی خواهد زیباتر شود بلکه می خواهد به چهره قبل از سوختگی خود بازگردد.

صفحه ۴

کیمیای وطن

نوشته امروز، سرنوشت وطن

روزنامه برگزیده فرهنگستان زبان و ادب فارسی

روزنامه صبح اصفهان | شنبه ۰۲ دی‌ماه ۱۴۰۲ | ۰۹ جمادی الثانی ۱۴۴۵ | ۲۳ دسامبر ۲۰۲۳ | شماره ۲۲۵۹ | سال دهم | قیمت: ۵۰۰۰ تومان | ISSN ۲۲۷۶-۴۸۰۹ | Eskimia.ir | info@eskimia.ir | سامانه پیامکی ۳۰۰۰۵۷۳۴۳۳

پیشخوان
Pishkhan.com

جمعی از مردم کرمان و خوزستان صبح امروز با رهبر انقلاب دیدار می‌کنند

سیاسی صفحه ۲

پیشرفت ۹۰ درصدی مخزن ۱۰ هزار مترمکعبی طرح نهضت ملی مسکن فولادشهر

اصفهان صفحه ۳

افت عجیب نمرات دانش‌آموزان

تحلیل نتایج امتحانات نهایی نشان می‌دهد نمرات دانش‌آموزان در بازه زمانی سال ۹۸ تا ۱۴۰۲ با افت جدی همراه بوده به طوری که میانگین کشوری معدل دانش‌آموزان در رشته تجربی از ۱۳٫۷۷ به ۱۱٫۲۳، در رشته ریاضی از ۱۳٫۲۸ به ۱۰٫۷۹ و در رشته انسانی از ۱۰٫۷۶ به ۸٫۷۵ رسیده است

اجتماعی صفحه ۷

بررسی آمارها و شاخص‌های وضعیت آب در بخش‌های مختلف؛

بحران جدی است

اقتصاد صفحه ۹

عکس: هما استاجی، حمید دارابی، کیمیای وطن

سرمقاله — به قلم مدیرمسئول

مبارزه با فساد، رمز ماندگاری

رئیس جمهور در سفر به استان گلستان و در جمع مردم این دیار، در روز پنجشنبه بر عزم دولت در مبارزه با فساد تاکید کردند و گفتند: بنا داریم هر جا و نقطه و بستری از فساد ببینیم، مرتفع کنیم و اجازه ندهیم کوچکترین فسادی در سازمان‌های اداری لانه کند. بدین سبب و اهمیت موضوع نوشتار امروز را به مبارزه با فساد اختصاص می دهیم.

مرور عوامل اقبال و ادبار دولت ها به ما کمک می کند توجه بیشتری داشته باشیم تا دولتی که از ماست از صراط مستقیم که راه عدالت است خارج نشود تا باقی بماند دولتی که راه ظلم و ستم را به هر شکلش ببندد ماندگار است و بر عکس دولتی که از ستم کنندگان حمایت کند و آنها را مواخذه نکند پای به مسیر سقوط نهاده است سلامت و رشد جامعه‌های انسانی و دولتهایی که همین انسانها تشکیل می دهند در گرو حرکت در مسیر صحیح و به تعبیر قرآن صراط مستقیم است دولت و جامعه‌ای که در آن توجه لازم به حرکت درست نباشد و در او ظلم و ستم نادیده گرفته شود و در مقابلش ایستادگی نشود به سقوط نزدیک خواهد بود. قرآن کریم عوامل اقبال و ادبار جامعه‌ها و دولتها را مشخص کرده است تا مردمان بدانند که چه عواملی جامعه‌ها و دولتها را از اوج به پرتگاه و سقوط می کشاند و راه حفظ سلامت جامعه و دولتها چیست.

و ما کنا مهلکی القری الا و اهلها ظالمون. (قصص ۵۹) و ما جوامع را بی آنکه مردمش ستمگر باشند نابود نمی سازیم. یکی از عوامل سقوط، ستمگری است این فقط بمعنای ضرب و شتم نیست بلکه هرگونه ستمی می‌تواند زمینه

انهدام باند مخوف زورگیری از زنان کهنسال اصفهان

صفحه ۷

معرفی نامزدهای اولیه ۱۰ بخش اسکار؛

نماینده ایران کنار رفت

صفحه ۵

اصفهان، رتبه برتر کشور در تولید قارچ خوراکی

صفحه ۴

بهینه‌سازی ۷ میلیون مترمربع فضای گرمایشی در استان اصفهان

صفحه ۳

وزیر راه و شهرسازی:

قیمت مسکن کاهشی شده است

صفحه ۴

استقرار کامل نظام مدیریت سبز، هدف تأمین اجتماعی است

صفحه ۳

ثبت ۷۸۸ نفر در سامانه رصد اشتغال در سمیرم

صفحه ۳

نگاه روز؛

افزایش مصرف خودسرانه مکمل‌ها

صفحه ۷

روزنامه استقلال ایرانیان

شنبه ۲ دی ۱۴۰۲ / ۹ جمادی الثانی / December 23 / سال نهم / شماره ۱۳۷۶ / ۸ صفحه / ۲۰۰۰ تومان

مازندران - گلستان - گیلان - سمنان

در سرمقاله امروز «استقلال ایرانیان» بخوانید؛

مجمع نمایندگان، ظرفیتی فراموش شده

نه اعضای مجمع نمایندگان مازندران و نه اعضای مجامع نمایندگان دو استان دیگر خطه شمال، تا امروز به جایگاه مجمع به‌عنوان یک ظرفیت برای تعامل با مجلس و دولت برای رصد و حل برخی مشکلات محلی نگاه نکردند و بدتر از آن نگاهِ صرفِ انتخاباتی به مجمع داشتند

صفحه ۲

اختصاصی

گزارش «استقلال ایرانیان» از خطر کمبود نیروی انسانی ماهر و نیمه‌ماهر برای واحدهای تولیدی؛

کارهست، کارخانه هست، کارگر نیست!

صفحه ۴

تهدیدی خزنده برای واحدهای صنعتی!

چند سال است در برخی استان‌ها همچون مازندران، صاحبان واحدهای تولیدی و صنعتی، مدیران شهرک‌ها و نواحی صنعتی هشدار می‌دهند که در استان مازندران کارگر نیمه‌ماهر به اندازه کافی نداریم و ادامه این وضعیت می‌تواند موجودیت بسیاری از صنایع استان را به مخاطره بیندازد

رئیس جمهور در جمع مردم گرگان اعلام کرد :

گلستان رنگین کمان معنویت و همزیستی

گلستان نخستین استان هوشمند کشور

نباید اجازه دهیم خلیج گرگان خشک شود و به تهدیدی برای منطقه تبدیل شود. این خلیج یک فرصت برای منطقه است و باید آن را حفظ کرد. شکرگذاری خدا بابت این نعمت بهره‌مندی درست از آن است و لایروبی خلیج گرگان با تلاش عزیزان به شکل مناسبی انجام شد و این تهدید برطرف شد و خلیج گرگان دوباره به فرصتی برای منطقه و کشور تبدیل شده است

صفحه ۷

رئیس دانشگاه علوم پزشکی گیلان:

گیلان تنها استان فاقد «مگاهاسپیتال» است

صفحه ۳

استاندار سمنان:

موقوفات استان سمنان به سمت نیازهای روز جامعه سوق پیدا کند

صفحه ۴

معاون بهداشتی دانشگاه علوم پزشکی گلستان خبر داد:

راه‌اندازی نخستین «کارکرو ماتوگرافی» مایع در گلستان

صفحه ۵

روزنامه خبرشمال
با خبرشمال امیدواریم
شماره: ۲۸۰۰ سال بیستم
شنبه / ۲ / دی ۱۴۰۲
22 December / 2023
۸ جمادی‌الثانی ۱۴۴۵ قمری
۸ صفحه ۵۰۰۰ تومان
نخستین روزنامه وب‌محور دارای تیراژ ۳۰۰۰۰ نسخه کشور
تدابیر دیجیتال
QMS
KHABARESHOMAL.COM

استاندار گیلان:

مسیر ریلی کریدور شمال - جنوب تا پایان امسال تکمیل می‌شود

۵

تحلیل «خبرشمال» از کاهش موالید در استان مازندران و خطر چاله جمعیتی؛

چاره‌ای برای «سیاه چاله»

۲

«خبرشمال» با توجه به سخنان اخیر استاندار و معاون امور بانوان و خانواده ریاست جمهوری گزارش می‌دهد؛

ابعاد پیدا و پنهان فرزندآوری در مازندران

۳

مدیرکل امور بانوان و خانواده وزارت کشور در ساری:

شیب تند سقوط جوانی جمعیت کشور گرفته شد

۲

سرپرست معاونت سیاسی امنیتی و اجتماعی استانداری مازندران:

حوزه‌های علمیه نقطه قوت نظام مقدس جمهوری اسلامی است

۲

مدیرکل راهداری و حمل و نقل جاده‌ای گلستان خبرداد:

افتتاح و آغاز عملیات اجرایی ۱۲۰ پروژه راهداری

۲

مدیر آب و خاک جهاد کشاورزی مازندران:

۴۵ هزار هکتار از مزارع استان زیر پوشش آب بندان‌ها است

۸

شهردار رشت:

روند اجرای پروژه‌های شهری قابل قبول است

۴

شهردار فریدونکنار اعلام کرد:

الحاق «حسن آباد» به شهرداری منتظر یک ابلاغ

۸

حسینی‌همدانی:

عمل به قانون در مشارکت بالا انتخابات نقش دارد

۲

تخریب ۱۹۵ مورد تغییر کاربری غیرمجاز در اراضی کشاورزی کرج

۶

رحیمی تأکید کرد:

توسعه حمل و نقل پاک و سبز حلقه گمشده کاهش آلودگی

۴

آب سد کرج به گرمدره رسید

طی مراسمی با حضور نماینده عالی دولت در استان البرز، طرح آبرسانی به شهر گرمدره از سد کرج به صورت رسمی افتتاح شد. مجتبی عبداللهی با حضور در محل مخزن ذخیره آب پنج هزار مترمکعبی گرمدره گفت: یکی از شهرهایی که در ایام مختلف سال به ویژه در تابستان امسال دچار تنش آبی بود، شهر گرمدره است که مردم این شهر از این بابت گله‌مند بودند.

۴

سکونت یک سوم جمعیت البرز در بافت فرسوده

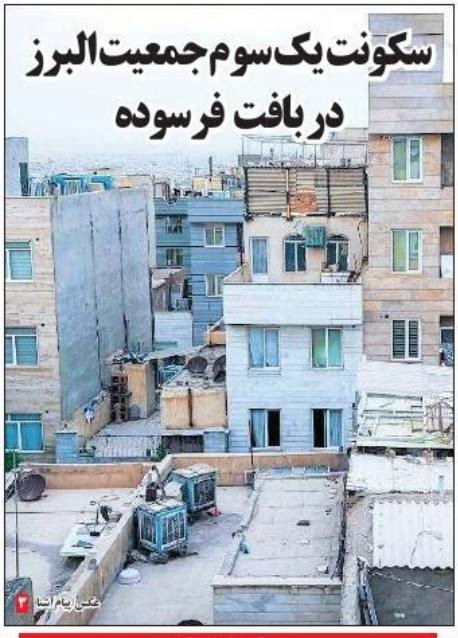

عکس: پیام آشنا

۳

گیشه سینما تا ۱۰۰۰ میلیاردی شدن چقدر فاصله دارد؟

سینمای ایران در حالی زمستان ۱۴۰۲ را آغاز کرد که گیشه سالن‌ها برای محقق شدن فروش ۱۰۰۰ میلیارد تومانی، به فروش بلیتی با رقم حدود ۱۴۸ میلیارد تومان نیاز دارد. سینمای ایران در پاییز امسال به مددِ اکران کمدی‌های متعدد توانست به فروش قابل قبولی پس از رکود چند ساله نائلی از دوران کرونا و التهاب‌های اجتماعی و سیاسی برسد. اگرچه این فروش به زعم برخی سینماداران و بخش کننده‌ها آب‌بخش محسوب می‌شود اما نکته اینجاست که تنها چند فیلم در این چرخه توانسته‌اند...

۵

ظهرابی: تیم ملی فوتبال زنان باید پوست‌اندازی کند

ملی‌پوش فوتبال زنان گفت: به نظرم اگر در تیم ملی فوتبال زنان پوست‌اندازی شود شاید بتوانیم به موفقیت آن فیدوار بود. سارا ظهرابی درباره مسابقات لیگ برتر فوتبال، گفت: در این فصل برای تیم شهرداری سیرجان بازی می کنم و فصل این تیم شرایط خوبی دارد و تقریبا به هماهنگی لازم رسیده است. وی ادامه داد: هرچند وقتی سرمربی تاکتیکی به تیم می‌دهد زمان می‌برد تا به شرایط ایدال برسیم بعد از ۲ بازی در بازی دوم توانستیم به هماهنگی لازم برسیم.

۷

همایش پاسداشت زبان فارسی برگزار شد

۵

payamdaily.ir
پیام آشنا
نخستین روزنامه صبح البرز
سال دهم دوره جدید شماره ۲۲۲۰
(شماره مسلسل ۲۲۲۲۰، سال بیست و یکم)
شنبه / ۲ / دی / ۱۴۰۲
۹ / جمادی الثانیه / ۱۴۴۵
23 / December / 2023
۸ صفحه / قیمت ۵۰۰۰۰ ریال
@Payamashna

سرمقاله

تداوم رشد اقتصاد ایران چگونه ممکن است؟

دکتر سجاد برخورداری:

بر اساس آخرین نتایج حساب‌های ملی فصل مرکز آمار کشور، تولید ناخالص داخلی به قیمت ثابت ۱۳۹۰ (واقعی) در تابستان ۱۴۰۲ به رقم ۲۱۹۰ هزار میلیارد ریال با احتساب نفت و ۱۸۵۰ هزار میلیارد ریال بدون احتساب نفت رسیده است. مقایسه تولید ناخالص داخلی واقعی تابستان ۱۴۰۲ با تابستان ۱۴۰۱ گویای آن است که رشد تولید ناخالص داخلی واقعی ۱/۱ درصد و رشد آن بدون نفت ۴/۴ درصد بوده است. در این نوشتار تلاش می‌شود ابعاد مختلف تجربه رشد اقتصادی اخیر مورد بررسی قرار گرفته و به این سوال مهم پاسخ داده شود که آیا در فصل‌های آتی نیز می‌توانیم انتظار رشد اقتصادی را داشته باشیم؟ به بیان دیگر، آیا رشد اقتصادی تجربه‌شده می‌تواند پایدار باشد؟

هر چند رشد اقتصادی کشور در فصل تابستان ۱۴۰۲ در مقایسه با تابستان ۱۴۰۱، رشد مطلوبی ارزیابی می‌شود، اما نیازمند بررسی ابعاد مختلف آن است. در نگاه کلی، رشد اقتصادی تجربه‌شده در تابستان ۱۴۰۲ در مقایسه با رشد اقتصادی فصل‌های تابستان از سال ۱۳۹۶ و به بعد جزو رشدهای اقتصادی فصلی بالا به شمار می‌آید. ازاین‌رو چنین رشد تجربه‌شده‌ای می‌تواند به‌عنوان عملکرد مطلوبی از اقتصاد کشور مورد توجه قرار گیرد اما به منظور فهم دقیق‌تر از چنین تجربه رشدی، نیاز است ابعاد مختلف آن مورد بررسی قرار گیرد...

ادامه در صفحه ۲

در این شماره می‌خوانید:

۳ کسب و کار
۴ «نسل Z» علیه شیطان
۵ تاریخ آمدن «گرگ‌ها» اعلام شد
۶ دلایل اختلال در سامانه کدال
۷ دبل قهرمانی شطرنج‌باز نوجوان در آسیا
۸ «نوری» در تاریکی

پیام سپیدار

شنبه ۲ دی ۱۴۰۲ ◄ سال نوزدهم ◄ ۹ جمادی الثانی ۱۴۴۵ ◄ ۲۳ دسامبر ۲۰۲۳ ◄ شماره ۲۲۸۲ ◄ ۸ صفحه ◄ ۳۰۰۰۰ ریال

روزنامه استان های البرز و تهران | روزنامه کثیر الانتشار خبری، سیاسی، اجتماعی، اقتصادی، فرهنگی، ورزشی | www.sepidarnews.ir

عبداللهی نماینده عالی دولت در استان البرز:

مدیران البرز برای مقابله با قاچاق کالا طرح ارائه دهند

◄ صفحه ۲

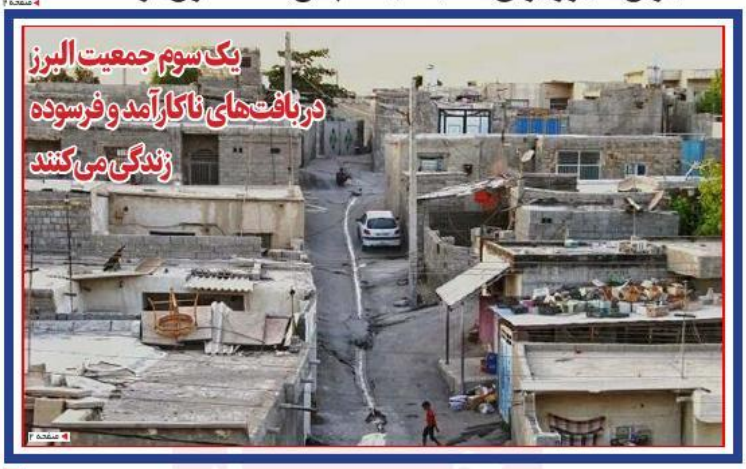

سالاریه معاون سیاسی امنیتی فرماندار شهرستان فیروزکوه خبرداد:

اخبار برگزیده

۴
آب سد کرج به گرمدره رسید

۶
پروژه فیرنوری شهرک آتیه مشکین دشت بهره برداری شد

۵
آماده‌باش ۲۰۰ دستگاه خودرو و ۷۰۰ نیرو در طرح زمستانه دماوند

۷
گرمخانه موقت شهر ملارد

معاون سیاسی، امنیتی و اجتماعی استانداری البرز

اتربخشی شاهراه ارتباطی کشور در توسعه استان البرز

◄ صفحه ۴

رئیس کمیسیون فرهنگی، اجتماعی و ورزشی شورای اسلامی شهر کرج:

خانه هنرمندان کرج هرچه سریعتر تعیین تکلیف شود

◄ صفحه ۳

شهردار ورامین:

عملیات ساخت ۳۲۵۰ واحد مسکن ملی تا دهه مبارک فجر در ورامین آغاز می شود

◄ صفحه ۶

فرماندار ویژه شهرستان ری:

معلمان برای تحقق مشارکت حداکثری طرح ارائه دهند

◄ صفحه ۸

سرمقاله

کارآفرینی روند توسعه روستاها را تسریع می کند

فتانه محمودخانی

نهج‌البلاغه: حکمت ۲۸۵

وَ قَالَ عَلَيْهِ السَّلامُ:
كُلُّ مُعاجَل يَسْأَلُ الإِنْظارَ، وَ كُلُّ مُؤَجَّل يَتَعَلَّلُ بِالتَّسْويفِ.
وآن حضرت فرمود:
آن که مرگش را به شتاب اراده کرده‌اند، مهلت می خواهد و آن را که مهلت داده‌اند، با به تأخیر انداختن مهلت تعلّل می‌ورزد.

نَمی از یَمی

T I R A N G N E W S

WWW.TIRANGNEWS.IR | ■ شنبه ۲ دی ۱۴۰۲ ■ ۰۹ جمادی‌الثانی ۱۴۴۵ قمری ■ سال هشتم ■ شماره ۱۵۸۳ ■ ۸ صفحه ■ قیمت: ۲۰۰۰ تومان | روزنامه اجتماعی - فرهنگی

یادداشت مدیر مسئول «تیرنگ» درباره ضرورت راهکار عملی مسئولان؛

شعارهای پشت تریبونی

● صفحه ۰۲

«تیرنگ» از خطر نابودی میانکاله گزارش می‌دهد؛

کابوس تالاب

● صفحه ۰۲

یادداشت اختصاصی «تیرنگ»؛

بازی با معیشت مردم با جولان قیمت مرغ

چندی است که در سطح استان می بینیم مرغ کامل با کمبود مواجه شده است و در عصر ها که به فروشگاه ها مراجعه می کنیم خبری از مرغ دیشی، گیلوجی ۷۸ تا ۸۰ هزار تومان نیست. البته مرغ قطعه بندی به وفور یافت می شود. مرغ گرانتر هم موجود است با قیمتی حدود ۹۵ هزار تومان!!

● صفحه ۰۲

نقش اقتصاد

روزنامه صبح ایران

شنبه ۲ دی ۱۴۰۲ | سال هفتم | شماره ۱۷۰۵

۹ جمادی الثانی ۱۴۴۵ | ۲۳ دسامبر ۲۰۲۳ | ۸ صفحه | قیمت: ۵۰۰۰ تومان

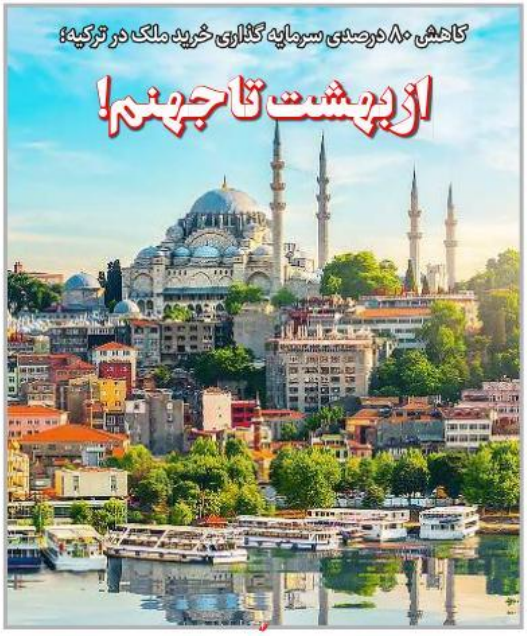

NEQ1.IR

یادداشت

بازار سرمایه فرصتی برای تامین ظرفیت بالای مسکن

رویا شریعتی
کارشناس بازار سرمایه

چشم‌انداز روشن پالایشگاه‌سازی ایران

میرقاسم موسوی
کارشناس انرژی

افزایش نجومی امید به زندگی در ایران

وحید حاج سعیدی
طنزنویس

سرمقاله

لبات نسبی در بازار مسکن

داوود بیگی نژاد
نایب رئیس اتحادیه مشاوران املاک

«نقش اقتصاد» از اعطای یارانه همه شمول به حمل و نقل مسافری رپلی گزارش می‌دهد:

شیوه ناعادلانه توزیع یارانه

در یک اقتصاد سالم یارانه تنها در شرایط اضطرار و به یک جامعه محدود و به یک هدف روشن و در یک بازه زمانی محدود اختصاص پیدا می‌کند. توزیع همه شمول یارانه و مادام العمر در دنیا نادر است و اکنون به آفت بزرگی در اقتصاد کشور تبدیل شده و منشاء اصلی کسر بودجه دولت است. دولت‌ها عموماً برای حل مشکل کسر بودجه سریع الوصول ترین روش را انتخاب می‌کنند و به جای پول اقدام می‌کنند که نهایتاً مردم تاوان آن را بصورت تورم می‌پردازند. در اینجا به خسارت‌های این شیوه ناعادلانه توزیع یارانه اشاره می‌شود و همچنین به نقش قیمت گذاری یارانه‌ای و دستوری در تخریب کسب و کارها در انتها با نمر کز بر حمل و نقل ریلی مسافری، مصوبه اخیر مجلس در برنامه هفتم توسعه برای ادامه روند قبلی و قیمت یارانه‌ای بلیط قطار و تکلیف دولت به جبران زیان این بخش زیر ذره بین رفته و بی اثر بودن آن در ارتقاء کیفیت خدمات مسافری ریلی نشان داده می‌شود

همچنین یاد آوری می‌شود که آب و انرژی ارزان و قیمت گذاری دستوری نیز روی یک سکه است نمی‌شود این را خواست و آن دیگری را نفی کرد. آفات در خسارت‌های توزیع همه شمول یارانه یکی اینکه هر کس بیشتر مصرف کند از یارانه بیشتری برخوردار می‌شود یارانه به نام ضعافت و به کام قشر برخوردار! آن‌ها که دست بازتری برای مصرف دارند. هر چه بیزین بیشتر مصرف کنید یارانه بیشتری نصیبتان می‌شود. اگر چند خودرو داشته باشید چه بهتر!! آیا همه گروه هائی که یارانه بنزین می‌گیرند مستحق آن هستند؟ آیا ساکنین زعفرانیه مستحق یارانه سوخت هستند؟ می‌بینیم که توزیع یارانه همه شمول شکاف بین فقیر و غنی را تشدید می‌کند. فقر را با توزیع یارانه و کالابرگ و تأسیس بنیاد نمی‌شود ریشه کن کرد. علاج فقر سرمایه گذاری و افزایش تولید و خلق ثروت و ایجاد اشتغال است. فقر با دادن ماهی از بین نمی‌رود.

چرا سرنوشت سیاسی بنیامین نتانیاهو با جنگ غزه گره خورده است؟

افول نتانیاهو

گروه بین الملل: با کاهش رتبه‌های نظرسنجی و کاهش حمایت امریکا، نخست‌وزیر اسرائیل ممکن است از ریل سیاست این کشور خارج شود. کارشناسان سیاسی می‌گویند از دست‌دادن حمایت عمومی نتانیاهو ناشی از روشی است که او در مواجهه با حماس پیش گرفته است. ناظران سیاسی معتقدند امیدها برای یافتن یک راه‌حل صلح‌آمیز برای پایان‌دادن به درگیری بین اسرائیل و حماس مشروط به تغییر دولت اسرائیل است...

گزارشی از روند بدهی دولت به صندوق توسعه ملی

سایه سنگین کسری بودجه بر سر صندوق توسعه

کارفرمایان از پس افزایش حقوق‌ها برنمی‌آیند؟

اما و اگرهای افزایش حقوق

گروه اقتصادی: تعیین حداقل دستمزد کارگران، هر ساله حواشی بسیاری را به دنبال دارد. حال نیز با نزدیک شده به ماه‌های پایانی سال، اخبار مربوط به آن و گمانه‌زنی‌ها در رابطه با میزان افزایش حداقل دستمزد افزایش یافته است. در چنین شرایطی، فعالان کارگری بر لزوم افزایش بالای حداقل دستمزد و همگام با تورم تاکید می‌کنند.

دستور عجیب وزارت جهاد در ابلاغ دو دستور متناقض

تولید هم دستوری شد!

به اسم پژوهشکده استخر و جکوزی درست کرده‌اند

مقالات تقلبی محصول متولیانِ کم‌سواد

فاجعه عجیب در بازار لوازم خانگی!

وفور کالای قاچاق

آسیای میانه در حال پوست اندازی است

پایانِ خصومت ۳۰ ساله آذربایجان و ارمنستان؟

گزارشی از روند حمل محموله‌های نفتی از دریای سرخ

اروپا قربانی تغییر مسیر نفتکش‌ها

مردم سالاری

حاکمیت حق مردم است

شنبه ۲ دی ۱۴۰۲ - ۹ جمادی الثانی ۱۴۴۵ - ۲۳ دسامبر ۲۰۲۳ - سال بیست و سوم - شماره ۶۱۶۳ - ۱۲ صفحه - ۷۰۰۰ تومان

تداوم دولت هاله نور در دولت رئیسی

صفحه ۲

تگرانی فرانسه درباره درگیری در دریای سرخ

صفحه ۱۱

لاوروف با ادعای عربی درباره جزایر سه‌گانه همراهی کرد

زخم کاری روسیه

صفحه ۱۰

خرید ملک از سوی ایرانیان در ترکیه ۸۰ درصد کاهش یافت

از بهشت سرمایه‌گذاری تا جهنم ملکی عثمانی

بازار مسکن ترکیه قرار بود بهشت سرمایه‌گذاری در بازار ملک بین کشورهای منطقه باشد اما به تدریج با تغییر قوانین، سقوط اقتصاد این کشور ناشی از اپیدمی کرونا، افزایش مبلغ سرمایه‌گذاری به شرط اقامت و تورم سنگین بازار ملک تبدیل به جهنم شد؛ تا جایی که هم‌اکنون خرید ملک از سوی شهروندان دیگر کشورها از جمله ایران در ترکیه ۸۰ درصد کاهش پیدا کرده است.

ترکیه سرایی بیش نیست و به همین دلیل مشتریان خارجی خرید ملک از این کشور فرار کردند. این صحبت کیلوش گودوری ـ رئیس اتحادیه مشاوران املاک تهران - است. بررسی‌ها نشان می‌دهد خرید ملک از سوی ایرانی‌ها در ترکیه نسبت به دو سال قبل بیش از ۸۰ درصد کاهش یافته و از محدوده ۱۳۰۰ فقره به حدود ۲۰۰ فقره در ماه رسیده است.

نبود شغل مناسب، شرایط اقتصادی نامساعد، سقوط ارزش لیر...

صفحه ۷

Pishkhan.com

پیروان تفکر مرحوم مصباح یزدی باور به مشروعیت رای مردم ندارند

دبیر کل حزب مردم‌سالاری میهمان کافه‌خبر خبرگزاری خبر آنلاین بود. بخش دوم گفتوگوی تفصیلی ایشان را به شرح زیر تقدیم خوانندگان می‌شود. وقتی که از کواکبیان سوال می‌شود با توجه به سابقه کاندیداتوری او در انتخابات ریاست‌جمهوری، این تبنامام نکردن در انتخابات مجلس به معنای برنامه‌ریزی بلند مدتش برای اعلام داوطلبی در انتخابات ریاست‌جمهوری ۱۴۰۴ است، این احتمال را رد نکرد. آقای کواکبیان! در فاصله ۲ ساله مانده تا انتخابات مجلس دوازدهم، احتمال ارائه لیست از سوی حزب متبوع شما چقدر است؟ در انتخابات مجلس پیشین شما لیست مشترکی با...

صفحه ۳

ظهور زیرسویه جدید کرونا JN.1

همزمان با شیوع سریع گونه جدیدی از ویروس کووید-۱۹، به نام JN.1، سازمان جهانی بهداشت آن را از مشتقات سویه اومیکرون طبقه‌بندی کرد، اما گفت که تهدید چندانی برای سلامت عمومی نیست. هرچند با آغاز زمستان، این زیرسویه ممکن است میزان بیماری‌های تنفسی را در بسیاری از کشورها افزایش دهد. سازمان جهانی بهداشت اخیراً اعلام کرد: هرچند بر اساس شواهد موجود، خطر ناشی از این سویه کم است، اما...

صفحه ۲

حفره سایبری ایران در تامین امنیت اطلاعات

گروه دیپلماسی - سجاد عابدی: هفته گذشته گروه هکری گنجشک درنده سامانه‌های سوخت کشور را هک کرد. از طرفی یک گروه هکری مدعی است سازمان ثبت احوال را هک کرده و بخشی از اطلاعات دیتابیس و زیرساخت را به عنوان صحت ادعای خود منتشر کرده است. این هکر ادعا دارد که به اطلاعات ۱۳۰ میلیون ایرانی دست یافته است. او در کانال تلگرامی خود این موضوع را اعلام کرده و در حال حاضر کارشناسان فنی...

صفحه ۱۰

روزنامه آرمان میهن

کشورها با میهن دوستی آباد می شوند

روزنامه کثیرالانتشار اجتماعی - اقتصادی ▪ شنبه ۲ دی ۱۴۰۲ ▪ سال هشتم ▪ شماره ۱۳۹۶ ▪ قیمت ۳۰۰۰ تومان

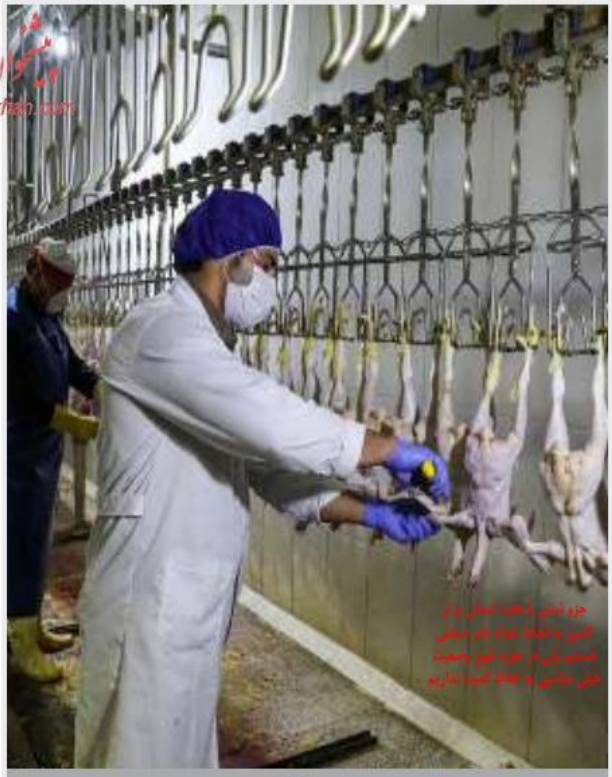

رییس جهاد کشاورزی:

وضعیت کشتارگاه های البرز بهبود یابد

| صفحه ۶ |

امام جمعه کرج:

برای مشارکت بالا در انتخابات قانون مورد توجه قرار گیرد

| صفحه ۲ |

| مجتبی عبداللهی | استاندار البرز |

۸ لکه صنعتی البرز به شهرک تبدیل می‌شود

| صفحه آخر |

| مسعود نجفی | شهردار کرمدره |

مشکل تنش آبی شهر گرمدره برطرف شد

| صفحه ۵ |

| محمدمهدی اعلایی | استاندار قزوین |

اجرای طرح های وزارت نیرو در قزوین شتاب می گیرد

| صفحه ۳ |

معاون دفتر تبلیغات و اطلاع رسانی وزارت فرهنگ و ارشاد اسلامی:

باید از زبان فارسی پاسداری کرد تا پر از الفاظ بیگانه نشود

خواسته استاندار:

شورای مهارت‌آموزی در فارس راه‌اندازی شود

استاندار فارس با اشاره به نقش هنرستان‌های فنی و حرفه‌ای در انتقال مهارت به دانش‌آموزان و لزوم توجه بیشتر به فعالیت آن‌ها گفت: به منظور تقویت و توسعه حوزه فنی و حرفه‌ای استان پیشنهاد می‌شود که شورای فنی حرفه‌ای و مهارت‌آموزی در استان تشکیل شود. محمدهادی ایمانیه در کارگروه توسعه آموزش‌های فنی و حرفه‌ای فارس که با حضور معاون آموزش متوسطه وزارت آموزش و پرورش در شیراز برگزار شد، با اشاره به نقش هنرستان‌های فنی و حرفه‌ای در انتقال مهارت به دانش‌آموزان و لزوم توجه بیشتر به فعالیت آن‌ها گفت: به منظور تقویت و توسعه حوزه فنی و حرفه‌ای استان پیشنهاد می‌شود که شورای فنی حرفه‌ای و مهارت‌آموزی در استان تشکیل شود. وی افزود: معاون هماهنگی امور اقتصادی استانداری، معاون سیاسی استانداری، مدیرکل آموزش و پرورش، مدیر کل فنی و حرفه‌ای، مدیر کل صمت، رئیس سازمان جهاد کشاورزی، مدیر عامل شرکت شهرک‌های صنعتی، دانشگاه فنی و حرفه‌ای، دانشگاه علمی و کاربردی، مجمع خیرین مدرسه‌ساز و سازمان نوسازی مدارس نیز در این شورا عضویت داشته باشند. ایمانیه گفت: این شورا پس از تشکیل و ظرف مدت ۲ ماه اقدام به تنظیم یک سند توسعه حوزه فنی و حرفه‌ای استان کرده و به مسائل و تجهیزات ساختمانی مورد نیاز مرکز استان و سایر شهرستان‌ها اشاره کند. استاندار فارس بر لزوم توجه به هنرهای زیبا نیز تاکید کرد و گفت: هنرستان‌ها باید به ورودی‌های دانشگاه‌های هنر تبدیل شوند به نحوی که هنر اسلامی ایرانی و نه هنر غربی را ترویج کنند. به نقل از روابط عمومی استانداری فارس، ایمانیه افزود: می‌گوئیم که ایجاد و راه‌اندازی چهار هنرستان برای چهار منطقه شیراز، یک هنرستان برای مرودشت و یک هنرستان برای شهر صدرا را به مصوبات سفر دوم رئیس جمهور به استان فارس اضافه کنیم.

EBTEKARJONOOB.COM

ebtekarjonoob

500022005252

شنبه ۲ دی ۱۴۰۲ | شماره ۲۱۰۷ | سال پانزدهم | قیمت ۳۰۰۰ تومان | دمادم 23 جمادی الثانی ۱۴۴۵ | 2023 | ۹

ابتکار جنوب

روزنامه صبح جنوب کشور

رئیسی:

بنا داریم به هیچ عنوان گرفتار حاشیه‌ها نشویم

۵

مدیرکل راهداری و حمل و نقل جاده‌ای فارس خبرداد:

آسفالت راه‌های روستای بالای ۲۰ خانوار در فارس

۳

سکه تمام بهار آزادی طرح جدید ۲۵۶,۹۶۰,۰۰۰ ▪ نیم سکه آزادی ۱۵۴,۰۰۰,۰۰۰ ▪ هرگرم طلای ۱۸ عیار ۲۴,۵۴۸,۰۰۰ ▪ دلار (صرافی بانکی) ۵۰۱,۴۵۰ ▪ یورو (صرافی بانکی) ۵۴۸,۴۳۰

با حضور استاندار فارس انجام گرفت:

تجلیل از ۵۳ پژوهشگر برتر فارس

۲

بر اثر خشکسالی و فرونشست زمین:

هزینه احیای جنگل‌های آسیب دیده با سال‌ها بارندگی جبران نمی‌شود

نابودی گونه‌هایی با قدمت بیش از ۵۰۰ سال در فارس

مدیر عامل شرکت آبفا فارس:

از هدر رفت ۶۳۰ هزار مترمکعب آب در فارس جلوگیری شد

۳

فرمانده انتظامی شیراز خبرداد:

دستگیری ۹۰ نفر متهم تحت تعقیب در شیراز

۲

سخنگوی شورای شهرصدرا:

طرح پلاک‌های پستی هوشمند در شهر صدرا اجرا می‌شود

۲

افزایش تولید گوشت مرغ در ماه‌های اخیر

مرغ ۱۰۰ هزار تومانی، گران فروشی است

رییس سابق اتحادیه سراسری صنعت مرغداری کشور، رشد تقاضا را یکی از علل افزایش قیمت گوشت مرغ در بازار دانست و از افزایش تولید این محصول طی ماه‌های اخیر خبر داد و گفت: گوشت مرغ در بازار باید بین ۸۰ تا ۸۵ هزار تومان به دست مصرف‌کنندگان برسد و نرخ ۹۰ تا ۱۰۰ هزارتومانی گران فروشی است.

«حسین فاطمی» در خصوص افزایش مجدد قیمت گوشت مرغ در بازار افزود: میزان تولید گوشت مرغ نه‌تنها کاهش نیافته، بلکه طی ماه‌های اخیر شاهد افزایش تولید این محصول هستیم، البته با افزایش قیمت گوشت قرمز، بخشی از مصرف به سمت گوشت مرغ سوق داده شده است ...

ادامه در صفحه ۶

روزنامه اقتصادی اجتماعی

اقتصاد آینده

www.eqtesadayandeh.ir

شنبه ۰۲ دی ۱۴۰۲ | ۰۹ جمادی الثانیه ۱۴۴۵ | ۲۳ دسامبر ۲۰۲۳ | سال هشتم | ۸ صفحه | ۵۰۰۰ تومان | ۱۶۱۰

رئیس جمهور:

رفع مشکلات اقتصادی و افزایش رفاه مردم از اولویت‌های اصلی دولت است

سیدابراهیم رئیسی: رفع مشکلات اقتصادی و افزایش رفاه مردم از اولویت‌های اصلی دولت است. کشور ظرفیت‌های خوبی دارد و برای آن گام‌های زیادی برداشته شده و کارهای زیادی انجام شد که نتیجه آن تغییر چهره شهرها و روستاهای کشور است اما باز هم نیازهایی هست که باید رفع آن‌ها مورد توجه قرار گیرد.

صفحه ۲

امت اسلام بی‌تاب است

فراخوان مقاله و دلنوشته

موسسه مطبوعاتی ندای وطن با همکاری روزنامه اقتصاد آینده برگزار می‌نماید.

صفحه ۱

انتقاد رییس سازمان نظام پرستاری از وزارت بهداشت:

بمب‌های پیش پای پرستاری را خنثی می‌کنیم

صفحه ۲

چشم نقادی صداوسیما با دریافت تبلیغ بسته می‌شود

خریدهای اقساطی با بهره ۸۰ درصدی!

صفحه ۱

سرمقاله

توسعه انرژی پاک

محمد گاوه باغبادرانی

صفحه ۴

سخنگوی کمیسیون فرهنگی مجلس:

انتقاد کرد:

کوتاهی بانک‌ها در ارائه تسهیلات فرزندآوری و ودیعه مسکن

صفحه ۳

معاون شهرسازی و معماری شهرداری اصفهان:

دستگاه‌های اجرایی در راستای برنامه‌های

صفحه ۴

امام جمعه اهواز:

رفتارهای مسئولین باید در بازل تولید و مهار تورم خود را نشان بدهد

صفحه ۲

شهردار کلاته‌شهر شیراز وعده داد:

دهه فجر سر آغاز شکوفایی عمرانی شیراز

صفحه ۵

رشیدی کوچی بازهم از مالیات و سودهای بالای گرفته شده از خودروهای وارداتی انتقاد کرد

فروش خودروهای خارجی ۳ برابر قیمت واقعی در بازار

صفحه ۳

رشد ۲,۵ برابری سوادآموزی در ایران نسبت به میانگین جهانی

۳

روزنامه اقتصادی سیاسی اجتماعی فرهنگی

روزگار ما

شنبه ۲ دی ۱۴۰۲ | ۲۳ دسامبر ۲۰۲۳ | ۹ جمادی‌الثانی ۱۴۴۵ | سال بیستم | دوره جدید شماره ۱۷۶۹ | ۸ صفحه | ۳۰۰۰ تومان

roozgarema@gmail.com | econapress.com | telegram.me/econapress | @econapress

امسال ۲۰۰۰ کیلومتر راه روستایی در کشور احداث شد

۲

فضل اله لک در گفتگو با روزگار ما مطرح کرد:

ایجاد رشته‌های تحصیلی با شرط تضمین شغل در دانشگاه علمی کاربردی

۳

روزگار ما گزارش می‌دهد:

توسعهٔ ناوگان مسافربری دریایی با مردمی‌سازی اقتصاد

۲

یادداشت روز

پاییز تمام شد: باران بارید اما خیلی کم

آتینا محمدیان روشن
روزنامه‌نگار

پاییز به اتمام رسید و باز هم پیش‌بینی‌های خوشبینانه از وضعیت آب و هوایی محقق نشد تا همچنان وضعیت کشور در آب در مرز هشدار بماند.

از پیش از آغاز سال آبی جاری، در محافل متعدد و در رسانه‌ها بارها صحبت از ترسالی و لااقل از افزایش بارش در فصل پاییز بود و اذعان می‌شد در این فصل کشور به نقطه‌ای مطلوب خواهد رسید و حتی می‌تواند تا حدی در ذخایر آبی جبران مافات هم کند.

این ادعاها در حالی مطرح و تأکید می‌شد که کارشناسان و دلسوزان هم با ادلهٔ علمی و هم با توجه به منطق رفتاری، بیان چنین ادعایی را جایز نمی‌دانستند و معتقد بودند حتی در صورت بارش، این ادعا ضمن با عادی‌سازی شرایط، مدیریت مصرف را دچار اختلال خواهد کرد.

۳

هجده سال افتخارآفرینی در عرصه‌های ملی و بین‌المللی

۴

سرمقاله

سید محمد کاظم سجادپور
کارشناس مسائل بین‌الملل

سوال مهم بازگشت ترامپ

مجله معروف آتلانتیک که از سال ۱۸۵۷ در آمریکا منتشر می‌شود و نسبتاً مجله‌ای فراجناحی در خط بندی‌های رایج آن کشور قلمداد می‌شود، آخرین شماره خود را به بازگشت احتمالی ترامپ به قدرت اختصاص داده و البته با دیدی نقادانه، با بهره‌گیری از نظرات، ۲۴ نویسنده و پژوهشگر، جلوه‌های مختلف کار ترامپ را بررسی کرده و به تعبیر سردبیر جیرمی‌دست آن مجله، جفری گلدبرگ، قول‌هایی که ترامپ داده که در صورت برگزیده شدن در انتخابات ۲۰۲۴ (۱۴۰۳) شمسی) انجام خواهد داد، در یک کلمه خلاصه می‌شود: به هم ریختن ساختار و نظام دمکراتیک آمریکا. او تنها روزنامه‌نگار برجسته‌ای نیست که اخطار گرایانه، از دستیابی مجدد ترامپ به قدرت سخن می‌گوید.

مارتین بارن که سال‌ها سردبیری روزنامه والستگتن پست را به عهده داشت، در کتاب جدید پالانتشار خود و با عنوان «برخورد قدرت»، خاطرات سال‌های متعدد روزنامه‌نگاری منجمله پوشش انتخابات ۲۰۱۶ و ۲۰۲۱ مرور کرده و همنوا با جفری گلدبرگ، ترامپ و برآمدن مجدد او را تهدیدی وجودی برای نظام سیاسی ایالات متحده می‌داند. با توجه به این نگاه‌های اخطارگرایانه، بازگشت مجدد ترامپ به قدرت در انتخابات آینده آمریکا و فراتر بدیده ترامپ را چگونه می‌توان مورد تجزیه و تحلیل قرار داد؟

در پاسخ باید به «واقعیت‌ها»، «گفتمان‌های ترامپ» و «جمعیت‌های سیاسی» آمریکا پرداخت. این پردازش روشن می‌کند که نمی‌توان به ترامپ و پدیده ترامپ بی‌توجه بود و به پی‌آمدهای دسترسی مجدد او به کاخ سفید باید دقت داشت.

ادامه در صفحه ۷

روزنامه
خریدار
اقتصادی
سیاسی
اجتماعی
فرهنگی
ورزشی
KHARIDAAR DAILY
WWW.KHARIDAAR ONLINE.IR
شنبه ■ ۲ دی ۱۴۰۲ ■ سال هشتم ■ شماره ۱۴۸۵ ■ ۸ صفحه ■ ۳۰۰۰ تومان
ما را دنبال کنید

برنامه هفتم ناجی تولید می‌شود؟

روزهای پایانی جنگ قیمت‌گذاری

صفحه ۳

وزیر نفت درباره قیمت جدید بنزین چه گفت؟

تکلیف بنزین در سال ۱۴۰۳ مشخص شد

صفحه ۸

رئیس‌جمهور در مراوده‌ایه بیان کرد

اولویت دولت رفع مشکلات اقتصادی و افزایش رفاه مردم

صفحه ۲

فاجعه در بازار لوازم خانگی؛ برند خارجی ساخت ایران!

صفحه ۳

رییس انجمن تایر ایران مطرح کرد

کاهش شدید تقاضای خرید تایر

صفحه ۳

پیش‌بینی بازار ارز، طلا، سکه و بورس تا پایان سال

سرمایه‌گذاران کدام بازار بیشتر سود کردند؟

صفحه ۸

یادداشت

تولید خودرو برقی در ایران، الزامات و چالش‌ها

میثم فخاریان یکی از چالش‌های سد راه تولید و توسعه خودروهای برقی در ایران قیمت تمام‌شده نهایی محصول، قیمت باتری و کافی نبودن زیرساخت‌ها جهت تولید باتری‌های لیتیومی در کشور است، که ضمانت لازم را برای ایجاد تقاضای بالقوه، در کشور ایجاد نمی‌کند.

به طوری که شرکت‌های خودروساز مدعی هستند در صورت برطرف شدن چالش تضمین مشتری، توانمندی تولید خودروهای برقی در کشور وجود دارد.

از این رو تسهیل فرآیند تولید خودروی برقی در کشور نیازمند مداخله دولت در جهت رفع دو شکست بازار و شکست هماهنگی مرتبط با این صنعت در کشور است که در برگیرنده کاهش اختلاف قیمت تمام‌شده خودروهای برقی با نوع بنزینی آن و تشویق مردم به خرید این نوع خودروهاست.

این مداخله می‌تواند به صورت کمک دولت در قالب یک بسته سیاستی حمایتی همراه با تدوین نقشه راه توسعه کاربری وسایل نقلیه برقی (در مرحله اول: دوچرخه و موتورسیکلت) با مشارکت نمایی ذینفعان برنامه‌ریزی شود.

صفحه ۳

روزنامه صبح ایران
یادگار امروز
بهار تورم در رشد تولید
روزنامه اقتصادی - اجتماعی
■ شنبه ۲ دی ماه ۱۴۰۲ ■ ۹ جمادی الثانی ۱۴۴۵ ■ سال هشتم ■ شماره ۱۴۳۵ ■ قیمت ۴۰۰۰ تومان
■ yadegar.emroz@gmail.com ■ yadegaremrooz.ir ■ 23 December 2023

روتمایی از گزینه تالیگایی نساجی

لوکاس آلکاراز جانشین رحمتی می‌شود

لوکاس آلکاراز اسپانیایی سرمربی بعدی نساجی قائمشهر خواهد بود. به گزارش "ورزش سه"، نساجی بعد از جدایی مهدی رحمتی در دوران تغییر است. نتایج نساجی تاکنون رضایت مدیران را برآورده نکرده و قرار است تحولی جدی و بنیادین در این تیم حاصل شود. بعد از اینکه مشخص شد هدف اصلی مدیران این تیم جذب مربی خارجی است، معلوم گردید این مربی لوکاس آلکاراز اسپانیایی است. شنیده‌ها حاکی است که نمایندگان نساجی امروز راهی استانبول شدند تا بدون از دست دادن وقت مذاکرات جدی و نهایی را با مربی مدنظر این باشگاه انجام دهند. آلکاراز ۵۶ ساله متولد گرانادا اسپانیا است. او در سال ۱۹۹۵ در سن ۲۹ سالگی مربیگری را با گرانادا آغاز کرد و در دوره سه ساله خود به دو مقام برتر در لیگ دست یافت، اما نتوانست در پلی آف صعود کند...

متن کامل در صفحه ۶

مجمع تشخیص از طرح «شفافیت قوا» حذف شد؟

شفافیت؛ وعده‌ای که همچنان برزمین مانده است

صفحه ۲

صفحه ۳

گزارش

این روزها حواشی دانشگاه از اهداف آن سبقت گرفته است

مقالات تقلبی

صفحه ۴

گزارش

حرکت شتابان همسایگان عرب در مسیر انرژی های پاک خیره کننده بوده است!

افزایش اقبال به تجدیدپذیرها

صفحه ۷

گزارش

وقتی دلار، بازار مسکن را دچار رکود کرد

خیال خام رونق بازار

صفحه ۳

دین و اندیشه

مروری بر زندگی سه تن از علمای ایران

ابن شهرآشوب، ابوالفتوح رازی و شیخ طبرسی، پیشتازان عصر خود

صفحه ۸

خبر

صادرات بی‌رویه نیست بی‌برنامه است

صفحه ۳

سرمقاله

سهم دستمزد در تورم

فرهاد کلهر / فعال رسانه‌ای

وزیر در اظهارنظری نسبت به آنچه که در حوزه اقتصادی می‌گذرد اشاره‌ای به موضوع دستمزدهای کارگری داشت. این اشاره اما این بار با لحن دیگری مسئله دستمزدها را برای جامعه هدف قرار می‌داد. همان نکته‌ای که سال‌ها محل اختلاف فعالان کارگری و کارشناسان اقتصادی در تقابل با نگاه دولت هاست...

متن کامل در همین صفحه

یادداشت

دولت همچنان به تامین اجتماعی بدهکار است

اکبر شوکت / رئیس کانون انجمن‌های صنفی کارگران ساختمانی

برنامه ششم توسعه که در آن وعده داده شد تا مجلس دهم هر سال بابت مطلب تامین اجتماعی از دولت مبلغی را در بودجه بگیرد، در حدود شش سال پیش سنت خوبی را بنا نهاد تا بخشی از بحران سازمان را مدیریت شود.

متن کامل در صفحه ۳

یادداشت

شفافیت دبش!

حسین انتظامی

صفحه ۲

نفت و انرژی

رئیس پژوهشکده توزیع برق پژوهشگاه نیرو:

شبکه برق کشور هوشمند می‌شود

صفحه ۷

اینفوگرافیک اختصاصی

در صفحه ۴ ببینید

موسسه حقوقی
بزرگمهر حکیم
شماره ثبت: ۳۲۶۰۱
دکتر محمد رسولی

کوتاه بگوییم و کوتاه بنویسیم، عصر پرگویی و پرنویسی گذشت

آسیا
روزنامه اقتصادی

یک قرن از مزرعه تا سفره با گلها
گلها
golhaco

شنبه ۰۲ دی ۱۴۰۲ ● سال بیست و دوم ● شماره ۵۹۰۹ ● ۸ صفحه ۵۰۰۰ تومان ● @asianewsiran www.asianews.ir Saturday | December 23 | 2023

لایحه بودجه زیر ذره‌بین

رد کلیات لایحه بودجه، دولت را مجبور کرد که دوشنبه هفته گذشته اصلاحیه لایحه را تقدیم مجلس کند. به رغم انتقادات بسیاری که این لایحه در فضای اقتصادی و در میان کارشناسان و صاحبنظران برانگیخت، نمایندگان مجلس شورای اسلامی با کلیات اصلاحیه بودجه ۱۴۰۳ موافقت کردند. با این همه همچنان بسیاری نکات و جزییات در این لایحه وجود دارد که محل بحث است و بایستی تدقیق و بررسی شود.

صفحه ۴

یادداشت

تلنگری فیلسوفانه درباره یلدا و کریسمس

پروفسور حسن امین

جشن یلدا (میلاد مهر/مهرزاد) در حوزه فرهنگی ایران بزرگ و چند روز پس از آن، کریسمس (میلاد مسیح) را در فرهنگ غرب، در تقویم داریم. در حالی که جمعی از مردم در تدارک برگزاری این مراسم‌هایند، خیلی‌ها از جمله بیماران، بینوایان، فقرا و البته جنگ‌زدگان در بخش‌های مختلف جهان، چنین فرصت‌هایی را ندارند.

در عالم تفکر و اندیشه، در مقام یک فیلسوف یا متفلسف، در خلوت کوچک خودم می‌اندیشم که چنین شب‌ها و روزهایی هفتاد و پنج بار در زندگی من - و میلیون‌ها بار در عمر کره زمین - تکرار شده است. پس چه جشنی؟ چه سروری؟ چه خوشدلی و دل‌خوش کنکی؟ پیشینه پیدایی بشر بر روی سیاره زمین چه اندک و بلکه سیاره ما در جنب کهکشان‌ها و راه شیری چه کوچک است!

صفحه ۴

خبر

سقف پرداخت وام

روس‌ها کجا ایستاده‌اند؟

وزرای خارجه کشورهای عربی و روسیه که روز چهارشنبه ۲۹ آذر در نشست همکاری روسیه و کشورهای عربی شرکت کرده بودند، در بیانیه پایانی خود ضمن «استثنایی» خواندن سطح روابط دو طرف بر ارتقای همکاری‌های فی‌مابین تاکید کردند. در این بیانیه روسیه همراه با کشورهای عربی خواستار مطرح شدن موضوع جزایر سه‌گانه خلیج فارس در دیوان دادگستری بین‌المللی شده‌است. در این متن آمده که طرفین از راه‌حل‌ها و ابتکارات صلح‌آمیز برای حل مناقشه مالکیت جزایر سه‌گانه استقبال می‌کنند.

این موضع‌گیری روسیه باعث واکنش‌های بسیاری شد. علی اکبر ولایتی، مشاور سیاست خارجی رهبری در گفت‌وگویی که فارس و تسنیم آن را منتشر کرده‌اند، همراهی مسکو در ادعاهای امارات در خصوص جزایر سه‌گانه خلیج فارس را باعث تاسف خواند و تاکید کرد که جمهوری اسلامی اجازه دخالت در امور داخلی خود را به هیچ طرف خارجی نمی‌دهد.

ولایتی در بخش دیگری از گفت‌وگوی خود در خصوص همراهی روسیه با کشورهای عربی عنوان کرد: «ما مسئول اقدامات غیرکارشناسی، غیرمنطقی و مداخله‌جویانه کشورهای دیگر نیستیم اما یادآوری می کنیم که باید کشورهای درگیر در منازعات سیاسی، دقت بیشتری در موضع‌گیری‌های خود نسبت به جمهوری اسلامی ایران داشته باشند.»

پیشخوان
Pishkhan.com

سپهر
روزنامه صبح غرب کشور
ما واقع‌بین و آرمان‌گراییم
۴ صفحه نسخه دیجیتال (فروش در جا)
شنبه ۲ دی ۱۴۰۲ ■ ۹ جمادی‌الثانی ۱۴۴۵ ■ ۲۳ دسامبر ۲۰۲۳ ■ سال شانزدهم ■ شماره ۲۷۴۶ ■ قیمت: ۱۵۰۰۰ تومان ■ ۸ صفحه + ۴ صفحه نسخه دیجیتال (فروش در جا)
www.sepehrpress.ir ISSN: 2588 - 450X

استاندار:
ارتقاء جایگاه استان کرمانشاه به ایجاد اشتغال وابسته است
صفحه ۵

مدیرکل حقوقی، بازرسی و ارزیابی عملکرد استانداری کردستان:
زارعی‌کوشا، عنوان مردمی‌ترین استاندار کشور را کسب کرد
صفحه ۲

فعال سیاسی و فرهنگی:

انتخاب فرد متعهد و رصد وعده‌های او از طریق رسانه‌ها مجلس آتی را بالنده می‌کند

مهم‌ترین رسالت مجلس آتی ساماندهی اقتصاد و معیشت مردم است

صفحه ۸

به همت یک شرکت دانش‌بنیان کرمانشاهی

تولید کیت سنجش سوپراکسید دیسموتاز گامی به سوی استقلال پزشکی

صفحه ۵

نماینده ولی فقیه در استان مشرح کرد:
ورزش، میدان بزرگ انسجام در کشور
حب وطن و احترام به پرچم، ارزش کار ورزشکاران را بالا می‌برد
صفحه ۲

خبر

شهرداری منطقه ۲ همدان با جشنی زیبا شهروندان را میهمان کرد

دکتر عراقچیان: شب یلدا شب ترویج فرهنگ میهمانی و پیوند با خویشاوندان

صفحه ۴

شهر

استادنعام، برنامه‌ریزی شهری و منطقه‌ای دانشکده علوم اجتماعی، دانشگاه علامه طباطبائی

شهروند راضی از شهر، نیازمند پیوست رضایت‌مندی در مدیریت شهری

استادنعام، برنامه‌ریزی شهری و منطقه‌ای دانشکده علوم اجتماعی، دانشگاه علامه طباطبایی با اشاره به یکی از معیارها و ملاک‌هایی که در مدیریت شهری، ...

صفحه ۶

۸ هزار همدانی میهمان جشن یلدای شهرداری منطقه چهار

صفحه ۲

مدیرکل راهداری و حمل‌ونقل جاده‌ای استان ایلام:

۱۴ مجتمع خدماتی و رفاهی در مسیرهای ارتباطی ایلام فعال هستند

صفحه ۲

حمایت فرهنگ و ارشاد همدان از موسسه‌های قرآنی

صفحه ۲

روزنامه مردم استان بوشهر

پیام عسلویه

WWW.PAYAMEASALOOYE.IR

شنبه ۴ دی ماه ۱۴۰۲/ ۲۳ دسامبر ۲۰۲۳ / ۹ جمادی الثانی ۱۴۴۵/سال شانزدهم/ شماره **۲۳۸۴** / ۷۰۰۰ تومان/ ۸ صفحه

استاندار بوشهر:

تخصیص ۳۳۴ میلیارد ریال برای ساخت سد «دره امیری» استان بوشهر

استاندار بوشهر از تخصیص ۳۳۴ میلیارد ریال برای ساخت سد «دره امیری» در شمال استان خبر داد و گفت: اعتبار مورد نیاز برای تکمیل آن ۴۶۰ میلیارد ریال است. احمد محمدی‌زاده ظهر امروز در بازدید از سد «دره امیری» دیلم با بیان اینکه این سد آبخیزداری در شمال استان ...

۲

کمک داور بوشهری تاریخ ساز شد

۶

امام جمعه بوشهر:

مسؤولان با عزم جهادی برای مهار تورم و گرانفروشی تلاش کنند

۲

امام‌جمعه دشتی:

عوارض ۵۵ درصدی صادرات گوجه‌فرنگی کشاورزان را متضرر می‌کند

۲

ساخت دستگاه‌های شبیه‌ساز برای اتفاقات دریایی در منطقه پارس جنوبی

مدیرعامل سازمان منطقه ویژه پارس، از انعقاد تفاهمنامه ساخت دستگاه‌های شبیه‌سازی برای انواع شرایط سخت در اتفاقات دریایی با یک شرکت فناور برای منطقه پارس جنوبی خبر داد. سخاوت اسدی عصر امروز در نشست با مسئولان شرکت‌های مستقر در پارس جنوبی با تاکید بر تقویت زیرساخت‌ها برای تبدیل تهدید به فرصت در سازمان منطقه ویژه پارس از انعقاد تفاهمنامه ساخت بار اول مجموعه دستگاه‌های شبیه‌سازی برای انواع شرایط سخت در اتفاقات دریایی از جمله سقوط بالگرد در دریا در قالب فرآیند تولید بار اول و ساخت داخل با یک شرکت فناور خبر داد. وی با بیان اینکه این طرح یکی از ...

۳

برپایی نمایشگاه بزرگ عرضه پوشاک ایرانی ـ اسلامی در بوشهر

معاون سیاسی، امنیتی و اجتماعی استاندار بوشهر از برپایی نمایشگاه بزرگ عرضه پوشاک و ملزومات ایرانی اسلامی در بوشهر خبر داد و گفت: در این نمایشگاه ۷۰ تولیدکننده کشوری محصولات خود را ارائه کرده‌اند. اکبر پورات در مراسم افتتاح نمایشگاه مد و لباس ایرانی اسلامی در بوشهر اظهار داشت: در مدت زمانی که از عمر دولت مردمی می‌گذرد، اقدامات و خدمات ارزشمندی در کشور و استان بوشهر در حوزه‌های اقتصادی، عمرانی، اجتماعی و فرهنگی انجام گرفته و ریل‌گذاری خوبی برای توسعه کشور و استان صورت پذیرفته است. وی با بیان اینکه قطار توسعه استان با سرعت در حال حرکت است خاطرنشان کرد ...

۳

رئیس کل دادگستری استان بوشهر:

دادگستری بوشهر آماده برگزاری نشست‌های هم‌اندیشی با رسانه‌ها است

۸

فرمانده انتظامی استان بوشهر:

موتورسیکلت میلیاردی قاچاق در بوشهر توقیف شد

۳

فرمانده جدید منطقه دوم نیروی دریایی سپاه معرفی شد

۲

آقای استاندار! افزایش یک روز کاری لزوماً سبب افزایش بهره وری نمی شود

مصطفی خرمی

۲

سیاسی • اقتصادی • اجتماعی • فرهنگی • ورزشی

سال پانزدهم • شنبه ۲ دی‌ماه ۱۴۰۲ • ۹ جمادی الثانی ۱۴۴۵

۲۳ دسامبر ۲۰۲۳ • شماره ۴۰۸۶ • ۸ صفحه • ۳۰۰۰ تومان

Vol.15, No.4086, Sat, Dec.2023

خوشرویی ریسمان محبت است. امام علی (ع)

روزنامه صبح ایران

عصر ایرانیان

www.asre-iranian.ir

امیرعبداللهیان در تماس تلفنی لاوروف:

در احترام به تمامیت ارضی ایران با هیچ طرفی تعارف نداریم

صفحه ۲

واشنگتن‌پست ادعای رژیم صهیونیستی درباره استفاده نظامی حماس از بیمارستان الشفا را رد کرد؛

رژیم دروغگو

صفحه ۲

چرا استقبال از خرید زمین بالا است؟

بازار زمین، جولانگاه سفته‌بازان

طبق گزارش مرکز آمار ایران و بعد از وقفه ۸ ماهه این مرکز عدد ۸۴.۹ را برای تورم این کالا در بازار اعلام کرد. بازار مسکن و زمین، محیط امن اقتصادی ایرانیان است. این را جدیدترین نظرسنجی ایسپا می‌گوید. مرکز افکارسنجی دانشجویان ایران (ایسپا) با...

صفحه ۶

حسینی:

احکام بودجه نیاز به اصلاح دارند

صفحه ۲

درآمدهای حاصل از جریمه‌های رانندگی به جیب کدام نهاد یا ارگان می‌رود؟

برنامه دولت برای تشدید جریمه متخلفان رانندگی

دریافت قبض و یا پیامک جریمه رانندگی هرچند به دلیل رعایت نکردن قانون صادر می‌شود، اما برای هیچ‌کس خوشایند نیست اگرچه پلیس آن را بازدارنده نمی‌داند و معتقد است که رقم آن به تناسب شرایط اقتصادی جامعه کافی نیست...

صفحه ۵

جمعی از مردم کرمان و خوزستان با رهبر انقلاب دیدار می‌کنند

صفحه ۲

سرمقاله

ردپای منافقین در پرونده حمیدنوری

■ فتح‌الله توسلی

نماینده مردم بهار و کبودراهنگ در مجلس

حکم دادگاه سوئد درباره پرونده حمید نوری غیرقابل قبول است. کشورهای اروپایی به ویژه اروپای غربی به ظاهر ادعا دارند که به یکسری ارزش‌ها اعتقاد دارند اما فقط شعار می‌دهند و از این طریق می‌خواهند منافع خود را تأمین کنند. آنان در حرف می‌گویند که مخالف تروریسم و موافق دموکراسی، لیبرالیسم، حقوق بشر و آزادی زنان هستند اما در عمل همه این موارد را زیر پا می‌گذارند و درباره حمید نوری هم برخلاف حقوق بشر اقدام کردند و اقداماتشان بی‌اخلاقی و ضدبشری بود. اگر واقعاً آنان به حقوق بشر اعتقاد دارند، پس چطور الان در مقابل...

■ ادامه در صفحه ۲

یادداشت

استانداردهای دوگانه غرب عامل گسترش ناامنی

■ فاطمه قاسم‌پور

رئیس فراکسیون زنان و خانواده مجلس

کنار هم قرار گرفتن کشورهای اسلامی درخصوص مسئله امروز یعنی رفتار غیرانسانی رژیم صهیونیستی در قبال مردم مظلوم غزه اقدام مثبتی است، باید تصمیمی عاجل در این مورد اتخاذ کنیم، زیرا بیشتر از همه، ما به عنوان نمایندگان کشورهای اسلامی وظیفه داریم که ضمن همدردی با مردم مظلوم فلسطین، راهکارهای عملی برای کمک به همنوعان خود را دنبال کنیم. بیش از هفت دهه است که ملت کهن فلسطین از حق تعیین سرنوشت و دیگر حقوق بنیادین بشری خود محروم و سرزمین و خانه آبا و اجدادی آن اشغال شده است، طی این هفت دهه، رژیم اشغالگر صهیونیستی...

■ ادامه در صفحه ۲

ISFAHAN NEWS
اخبار اصفهان
اولین روزنامه اقتصادی دوزبانه استان اصفهان
روزنامه اقتصادی استان اصفهان
شنبه | ۲ دی ۱۴۰۲ | ۲۳ دسامبر ۲۰۲۳ | ۹ جمادی الثانیه ۱۴۴۵ | سال سوم | شماره ۱۵۰۲ | ۸ صفحه
قیمت ۷۰۰۰ تومان

هر آنچه که باید در مورد شیراز مهد فرهنگ و تمدن ایران، بدانید

۵

عضو کمیسیون بهداشت مجلس شورای اسلامی:

۲ هزار میلیارد تومان تسهیلات بیماری های خاص کجاست؟

۶

سرمقاله

سامان صدقی

دانشیار دانشگاه تهران

واکاوی یک مولفه مهم بین‌المللی در مورد جنگ غزه

بیش از دو ماه از آغاز جنگ غزه می گذرد. جنگی که در نتیجه حملات همه جانبه ارتش رژیم اشغالگر قدس به نوار غزه، تاکنون، منجر به شهادت رسیدن چیزی قریب به ۲۰ هزار فلسطینی و زخمی شدن بیش از ۵۰ هزار تن دیگر شده است. در این راستا، هر چه از جنگ مذکور می گذرد، ماهیت پوشالی ادعاهای ارتش رژیم صهیونیستی و رجزخوانی های آن علیه جریان مقاومت فلسطین، با توجه به ضربات جدی و کاری که این رژیم دریافت کرده و می کند، آشکارتر می شود. به بیان ساده تر، حماس و دیگر گروه های مقاومت فلسطینی توانسته اند توازن معناداری را در جریان جنگ غزه برقرار کنند و البته که این پیام را به صهیونیست ها، منطقه و جهان نیز رسانده و می رساند که رژیم اشغالگر قدس، بازیگر تعیین کننده جنگ غزه نیست و اگر بخواهد همچنان به ماجراجویی های خود علیه مردم غزه ادامه دهد، بایستی انتظار صدور صورت‌حساب های سنگینی را برای خود داشته باشد.

در این میان، برخی ناظران و تحلیلگران بر این باورند که شماری از بازیگران پشت پرده در فضای بین المللی که البته به دولت های غربی و کلیت تفکر سرمایه داری نزدیک هستند، به دلیل ضافعی که جنگ غزه برای آن ها به همراه دارد، خواهان فرسایشی شدن این جنگ هستند. برای درک بهتر این موضوع، می توان نگاهی کوتاه به کلیت جنگ اوکراین داشت. در قالب این جنگ شاهد بوده‌ایم که طیف های متنوعی از شرکت های تسلیحاتی غربی، از تداوم و فرسایشی شدن جنگ مذکور سود برده و می برند. کما اینکه مثلا مدیر اجرایی شرکت تسلیحاتی آمریکایی "ریتون تکنالوجز" در موضع گیری از فرصت های مالی و اقتصادی قابل توجه جنگ اوکراین برای این شرکت خبر داد.

ادامه در همین صفحه...

منبع: اخبار اصفهان

معاون امور نمایشگاه های داخلی، بازاریابی و توسعه برند نمایشگاه بین المللی اصفهان:

شهرهای خواهر خوانده، پتانسیل مغفول مانده

۶

خطبه الاسلام والمسلمین سعید اعضای یوسف کانون سردفتران ازدواج و طلاق اصفهان:

ضرورت سقف ازدواج برای دفاتر ازدواج و طلاق

۲

فرمانده ناحیه مقاومت بسیج سپاه اردستان:

۵۰۰ بسته معیشتی بین نیازمندان اردستان توزیع شد

۳

مهندس بیدخام در نشست خبری نمایشگاه تلکام:

حضور موثر شرکت مخابرات ایران با رویکرد توسعه اقتصاد دیجیتال در نمایشگاه تلکام

۶

مدیرعامل سازمان سیما به گذاری و ستاد کنت‌های شهرداری اصفهان خبر داد:

انعقاد ۱۵۰۰ میلیارد تومان قرارداد پروژه‌های مشارکتی شهرداری اصفهان در سال جاری

۸

چهره روز

استاندار اصفهان:

اراده ایران و نیجر بر گسترش روابط است

استاندار اصفهان با تاکید بر گسترش روابط بین ایران و نیجر گفت: جمهوری اسلامی نشان داده با کشورهایی که دوستی می کند در همه شرایط از جمله شرایط سخت، دوستی خود را ادامه می‌دهد...

۲

روزنامه بامداد جنوب
bamdaddaily93@gmail.com
بامداد جنوب
Sat 23 December 2023 No: 2488
سال دهم - شماره ۲۴۸۸ - شنبه ۲ دی ۱۴۰۲
۹ جمادی الثانی ۱۴۴۵ - ۸ صفحه - قیمت ۱۰۰۰۰ تومان

رویداد NEWS ۲
حمله مقاومت به میدان گازی کاریش صهیونیست‌ها

انرژی ENERGY ۳
قیمت جهانی نفت همچنان در حال افزایش است

اقتصاد ECONOMY ٤
٤٠ درصد خانوارهای ایرانی در معرض فقر قرار دارند

جامعه SOCIETY ٥
افزایش فروشندگان سیار مواد غذایی هم‌زمان با فصل گردشگری

ادب و هنر CULTURE ٦
برگزاری نمایشگاه مد و لباس ایرانی اسلامی در بوشهر

علی احمدی بالاخره در لیست داوران بین‌المللی ایران قرار گرفت!

ورزش SPORT ۷

با تداوم ادعاهای ارضی علیه کشورمان در نشست‌های مختلف؛

باید حکام امارات را تنبیه کرد

در صفحه ۲ بخوانید

روایتی از کم‌جان بودن چراغ سینما در استان بوشهر؛

شهروندان بوشهری خواهان توسعه سینما در استان هستند

در صفحه ٦ بخوانید

آن کس است اهل بشارت که بشارت داد...

روزنامه استان هرمزگان

بشارت کیش

سال پنجم | شماره ۱۰۰۳ | شنبه | ۲ دی ۱۴۰۲ | ۲۳ دسامبر ۲۰۲۳ | ۹ جمادی‌الثانی ۱۴۴۵ | ۸ صفحه | قیمت: ۵۰۰۰ تومان

مدیر عامل سازمان منطقه آزاد کیش اعلام کرد:

شناسایی فرصت‌های سرمایه‌گذاری برای کیش در حوزه «ساخت و ساز صنعتی»

▲ صفحه ۲

دبیر کل انجمن سرمایه گذاران و کارآفرینان کیش تاکید کرد:

افزایش خدمات شهری برای بومیان با توسعه «بوم گردی» در کیش

▲ صفحه ۷

وزیر صمت با اعلام ابلاغ قریب الوقوع آئین نامه واردات خودرو به مناطق آزاد؛ وعده داد:

واردات خودرو به مناطق آزاد تا پایان سال

● وزیر صمت با تاکید بر اینکه بـــرای واردات خودرو برنامه داشـــته و به آن ایمان داریم از ابلاغ آیین نامه واردات خودرو به مناطـــق آزاد طی روزهای آتی خبر داد و گفت: مانیفست و برنامه جامع صنعت در دستور کار وزارت صمت و کمیســـیون صنایع و معادن است و در نشست امروز در رابطه با بخشی از این موضوع بحث و گفت‌وگو کردیم و برای بررســـی ریشه‌ای و عمیق و جزئیات آن باید جلسات مکرر و مفصلی را برگزار کرد

● عبـــاس علی‌آبادی پس از حضور در نشســـت کمیســـیون صنایع و معادن که به منظور بررسی وضعیت آیین نامه واردات خودرو برگزار شـــده بود در گفت و گو با خانه ملت، گفت: با کمیسیون صنایع تعامل داشته و در ارتباط هستیم و مبنای این ارتباط این اســـت که بتوان راه‌حلی برای حل مشکلات این حوزه پیدا کنیم

▲ صفحه ۶

سرپرست معاونت فرهنگی و اجتماعی کیش:

کیش می‌تواند «پایتخت رویدادهای فرهنگی و هنری» ایران شود

● سید علیرضا فاطمیان‌پور: شعار «کیش بهشت خانواده ها» در بخش های مختلف تسری پیدا کرده و از آن استفاده و یکی از دلایل انتخاب این شعار در فعالیت‌های فرهنگی و اجتماعی القای حس خوب به دیگران است

● توســـعه فضای بومی، هویت دینی و ملی می‌تواند کیش را به عنـــوان پایلوت و الگوی برگزاری جشنواره «کیش بهشت خانواده ها» در کشور تبدیل کند. یکی از اهداف ما در برگزاری این جشنواره حمایت از هنرمندان بومی کیش و اجرای رویدادهای ملی و بین‌المللی در حوزه خانواده است

▲ صفحه آخر

یادداشت روز | هومان دوراندیش

ریشه‌های فرهنگی ناشادی ایرانیان

اکبر رادی، نمایشنامه‌نویس برجستهٔ ایرانی، نمایشنامه‌ای دارد با عنوان «از پشت شیشه‌ها». مضمون این نمایشنامه، حکایت نویسنده‌ای روشـــنفکر به نام "بامداد" است که اهل شـــادی و رفت‌وآمد و دیدوبازدید و تفریح و تویدن در پی پیشرفت و موفقیت نیست. بامداد در آلزوا می‌زید و همسرش مریم نیز به زیستنی عاری از شادی و هیجان تن داده تا عاشقانه بامداد را همراهی کند. در این نمایشنامه سه نفش دیگر وجود دارند که اگر از "خدمتکار" بگذریم، دو نقش دیگر "آقا" و "خانم" هســـتند که هر از گاهی سری به "بامداد" و "مریم" می‌زنند و هر بار که می‌آیند، وضعیت شغلی و مالی‌شان هم بهتر شده...

ادامه در صفحه آخر

انتصاب عضو هیات مدیره شرکت عمران آب و خدمات کیش

۸

توجه جدی به مسائل بهداشت و درمان در کیش

▲ ۲

انتصاب مشاور اقتصادی سازمان منطقه آزاد کیش

۶

رئیس پلیس راهور کیش اعلام کرد:

کاهش ۱۰ درصدی آمار تصادفات در ۸ ماه گذشته

▲ صفحه ۲

روزنامه راه مردم ایران

رفاه ایرانیان فقط یک سوم ترکیه!

بر اســـاس گزارش اکونومیســـت، در ایران تولید ناخالص داخلی ســـرانه به دلار بازار آزاد در ۲۰۲۳ معادل ۴.۳۹۰ هزار دلار، تولید ناخالص داخلی سرانه بر اساس برابری قدرت خرید معادل ۱۸.۱۰۰ هزار دلار و تولید ناخالص داخلی ســـرانه تعدیل شـــده بر اساس هزینه‌ها و ساعت‌های کاری ۱۵.۳۰۰ هزار دلار بوده است. این درحالی است که این سه شاخص در ترکیه به ترتیب معادل ۱۰.۶۰۰ هزار دلار، ۳۷.۳۰۰ هزار دلار و ۴۴.۷۰۰ هزار دلار بوده اســـت. بنابراین بر اســـاس شاخص سوم، که می‌توان گفت کاملترین شاخص این گزارش است و هم GDP ســـرانه، هم PPP (تفاوت در سمت هزینه‌ها) و هم ساعات کاری (تفاوت در سمت درآمد) را لحاظ کرده، رفاه شهروندان ترکیه در ۲۰۲۳، سه برابر...

شنبه ۲ دی ۱۴۰۲ | شماره: ۸۶۹ | سال بیستم | ۸ صفحه / قیمت ۵۰۰۰ تومان | امارات یک درهم | روزنامه سیاسی، اقتصادی، اجتماعی، فرهنگی، ورزشی

دکتر محمدصادق خرسند

دور باطل افزایش حجم بودجه و تورم انتظاری!

۳

سرمقاله، راه مردم: بالاخره بعد از کلی جار و جنجال، کلیات لایحه بودجه ۱۴۰۳ از تصویب مجلس گذشت. قانون بودجه، به عنوان مهمترین...

زینب نجیب

دست‌های پنهان...

۲

یادداشت، راه مردم: درباره مسئله زن در جامعه باید بر دو نقطه متمرکز شد. یکی اسلام نگاه به خود زن و دیگری اسلام نگاه به مسئله...

با تلاش مهندسان توانمند هلدینگ تخصصی دریایی قرارگاه سازندگی خاتم‌الانبیاء (ص) صورت گرفت؛

جلوگیری از فاجعه زیست‌محیطی در خلیج گرگان

بازگشت حیات به تنها خلیج ایرانی خزر

۶

طرح علاج‌بخشـــی و لایروبـــی کلل‌های جزیره میانکاله و خلیـــج گرگان به همت متخصصان قرارگاه سازندگی خاتم‌الانبیاء (ص) و با حضور...

پوتیـــن؛ همـــچنان علیه منافع ایـــران!!

فلاحت پیشه: وقتی همراهان رئیس جمهور ایران، بلدهای کاخ کرملین را می‌شمردند، عوامل پوتین پیش نویش بیانیه ضدایرانی جدیدی را در اپوزیسیون تهیه می‌کردند. این نمونه تازه ســـاده لوحی در سیاست خارجی ایران اســـت. «حشمت الله فلاحت پیشه»، رئیس کمیســـیون سیاست خارجی مجلس دهم...

مردم در انتظار محاکمه اختلاسگران دبش

ماجرای فســـاد چای دبش این روزها نقل محافل مختلف در میان مردم بوده و بســـیاری در انتظار برخورد قاطعانه با این فســـاد هســـتند. خبر فســـاد چای دبش که پخش شد خبری غافلگیر کننده برای مردم بود. بســـیاری از جریان های سیاسی سعی کردند تمام این تخلف را به دولت فعلی نسبت دهند که با اعلام بخشی از جزئیات این پرونده توسط رییس قوه قضاییه و رییس جمهور، مشخص ضد بخش عمده ای از فســـاد در دولت قبل شکل گرفته است. رئیس دستگاه قضا درباره جزییات...

روزنامه
نقد حال

سیاسی، اجتماعی، فرهنگی، ورزشی سال نوزدهم، شماره ۱۴۹۶ شنبه ۲ دی ۱۴۰۲ گستره توزیع تهران، استان‌های غرب کشور و ایموسی

۱۰۰۰ تومان

جلوگیری از فعالیت مغازه‌های ضایعاتی فاقد مجوز در آقاجان

دادستان کرمانشاه از جلوگیری از ادامه فعالیت مغازه‌های ضایعاتی فاقد مجوز در محله «آقاجان» خبر داد. حمیدرضا کریمی گفت: آقاجان محله‌ای در دل شهر کرمانشاه است که نزدیک به ۳ هزار خانوار با جمعیتی هشت هزار نفری نیازمند ساماندهی داشت که هم‌اکنون در روند این اقدام و بررسی ابعاد وضعیت آن برای بهبودی هرچه زودتر قرار داریم. وی افزود: با توجه به اینکه در محله آقاجان مردم با مشکلات و آسیب‌های اجتماعی فراوانی رو به رو بوده که برای ساماندهی آن شورای تامین استان طی جلسات متعددی برای رفع مشکلات برگزار شد. وی گفت: تخریب و بهره‌برداری خانه‌های مخروبه بدون مالک و تخریب پاتوق‌های فروش مواد مخدر و جمع‌آوری معتادان در محله آقاجان ۲ راهکار موثر شورای تامین استان برای این محله بود که به‌مرحله اجرایی رسید.

سرمقاله

ثریا صفری

آی مسوولین!

نمی‌دانم با کدام مسوول سخن بگویم که ذره‌ای امید داشته باشم، گوش شنوایی دارد. جناب مسوولی که در ساحل امن نشسته‌ای و از حال ملت سرگردان در گرداب طوفان، بی‌خبری! حال ما خوب نیست. سال‌هاست که حال‌مان خوب نیست. سفره‌ی شب یلدا را چطور پُر کردید؟ پسته و بادام و گردو و میوه‌های رنگارنگ خریدید؟ من دیدم پدر و مادرهایی که نتوانستند چیزی بخرند و بچه‌های‌شان را با پفیلا و شیرین‌گندمک که ده‌ها برابر از پسته و بادام ارزان‌تر است قانع کردند. حتی اگر قانع هم نمی‌شدند چاره‌ای نبود. من دیدم کسانی که سفره‌ی شب یلدا نداشتند چون آنقدر بدبختی و بیماری و مشکلات بر سرشان آوار شده‌بود که دل و دعایی برای برگزاری آیین آبا و اجدادی‌شان نداشتند. من با چشم‌های خودم انسان‌های شریفی را دیدم که اگر توانسته بودند نیم کیلو تنقلات تهیه کنند آن را در نایلون مشکی گذاشته بودند مبادا کسی دل‌اش بخواهد و تولد آن را خریداری کند. آه اگر انصاف و درک وضعیت در شما وجود داشت، ملت این اوضاع غم‌بار و اسفناک را تجربه نمی‌کرد. چرا دل‌تان به حال ملت نمی‌سوزد؟ مگر می‌شود کسی که مسوولیتی پذیرفته، ملت را نادیده بگیرد؟ چطور برای ملت‌های مورد ظلم دل می‌سوزانید، اما رنج آشکار ملت خودتان را نمی‌بینید؟ چرا یک بار صدای واقعای شما را نشنیدیم برای جوتلانی که پریر می‌شوند، پدران و مادرانی که چیزی از غرورشان باقی نمانده است، برای بیکاران، بیماران و مجموعه‌ی کسانی که «ملت ایران» و در مملکت خودش غریب هستند. می‌دانم که از درد سخن گفتن پیش مردم بی‌درد، درد بزرگی است. شما عامل نابودی فرهنگ مروت و مدارا در این مملکت هستید. اما کسی شما را به محاکمه نمی‌کشاند. آن گونه که شما به میزهای قدرت چسبیده‌اید و مردم را به اسامی خدا رها کرده‌اید، این گمان را قوی‌تر می‌کند که با آز مرگ مطلع نیستید یا نعوذبالله انگار که با خدا به توافق رسیده‌اید و جاودان هستید. وقتی قرار هستی است که همه بمیرند و در پیشگاه خداوند پاسخگوی اعمال و رفتارشان باشند، دست کم انتظار می‌رود کسانی که خود را نماینده دین می‌دانند و دم از دین می‌زنند، اوضاع امروز مردم را تاب نیاورند و به داد ملت برسند. آنقدر می‌دانم که فرصت‌ها مانند ابر بهاری، کوتاه است و همیشگی نیست. اما شما نمی‌دانید یا نمی‌خواهید بدانید و بفهمید که زیر دین میلیون‌ها ایرانی هستید و خیلی به ایمان و نمی‌آورید و گوش‌تان بدهکار هیچ حرف و حدیث واقعی از مردم نیست. گمان می‌کنید راه را درست رفته‌اید در حالی که مردم را در شب تاریک و راه ناهموار رها کرده‌اید بسی آنکه چراغی پیش پای‌شان روشن کنید.

چکامه‌های زروان

میرجلال‌الدین عزازی

درود بر آذر

صفحه ۳

یادمان

محمد حبیبیان

«توران‌مهرزاد» مهربانوی تئاتر ایران

صفحه آخر

ادبیات

خدابخش صفایل

گذری بر احوال و آثار «همام تبریزی»

صفحه ۳

کاریکلماتور

عزیز آقایانی

خطبه عقد خیابان و چاله چوله را در شهرداری کرمانشاه بسته‌اند

صفحه آخر

فلسفه چیست

نیلوفر قلعه‌شاهانی

اراده، آزادی و عقل در اندیشه‌ی «هیوم»

صفحه ۲

کافه پیو

صفحه آخر

یادداشت

روزنامه صبح ایران

موج اقتصادی

سیاسی- اجتماعی- اقتصادی | سال نهم - شماره ۱۷۳۹ | شنبه | ۲ دی ۱۴۰۲ | ۹ جمادی الثانی ۱۴۴۵ | ۲۳ دسامبر ۲۰۲۳ | ۸ صفحه -تک شماره ۴۰۰۰ تومان

www.movajeheir | movajehe96@yahoo.com

گزارش ۲

آیا برنامه هفتم ناجی تولید و اقتصاد ایران می‌شود؟

قیمت گذاری دستوری مهمانی ناخوانده

سیاسی ۳

رئیس جمهور:

توسعه‌ای پایدار است که مبتنی بر عدالت باشد

گزارش ۳

عربستان از شرکت در ائتلاف دریایی، دریای سرخ سر باز زد:

هراس ریاض از تهران دلیل رویگردانی از ائتلاف

خبرگزاری رویترز با اشاره به تلاش‌های واشنگتن برای ایجاد یک ائتلاف نظامی جدید در دریای سرخ به بهانه محافظت و تامین امنیت کشتی‌های تجاری در برابر حملات ارتش یمن گزارش داد ریاض به دلیل پایبندی به استراتژی خود، مبتنی بر تنش‌زدایی در منطقه، از پیوستن به این گروه سرباز زده است. نام عربستان سعودی در فهرست کشورهایی که ایالات متحده به‌عنوان بخشی از ائتلاف جدید خود که به ادعای خود از کشتی‌ها در دریای سرخ در برابر حملات تلافی‌جویانه ارتش یمن محافظت می‌کند، به‌طور انحصارکارا و شاید شگفت‌آوری غایب بود. اگرچه عربستان سعودی دارای ارتشی مجهز به تسلیحات ایالات متحده است و نزدیک به ۹ سال است که با انصارالله و ارتش یمن در حال جنگ بوده و ۳۶ درصد از وارداتش به بنادر دریای سرخ متکی است، اما ...

بورس ۲

مدیر فناوری اطلاعات سازمان بورس و اوراق بهادار:

سامانه جدید کدال راه اندازی می شود

اینفوگرافیک اختصاصی

۴ صفحه آخر را ببینید

سرمقاله

توفیق اجباری

علی اصغر سلیمانی
روزنامه نگار

سن امید به زندگی در ایران به ۷۶سال رسیده است . این خبر را در حالی معاون بهداشت وزیر بهداشت اعلام کرده که به گفته او سن امید به زندگی از ۷۰ سال در سال ۹۵ به ۷۶سال در پایان سال گذشته رسیده است .

سن امید به زندگی همان متوسط طول عمر است که یکی از مهم‌ترین ابزارهای تحلیلی برای جمعیت‌شناسان است . امید به زندگی یک شاخص آماری است که نشان می‌دهد متوسط طول عمر هر فرد در هر جامعه ای چقدر است یا به عبارتی کاملا پیدا و ساده تر هر فرد از آن جامعه چند سال می‌تواند توقع حیات داشته باشد . شاخص امید به زندگی عددی است که از میزان فوت‌شدگان محاسبه می‌شود به گونه ای که فوت‌شدگان هر سال را نسبت به جمعیت محاسبه کرده و متوسط طول عمر را به دست می‌آورند و این عدد محاسبه شده در واقع متوسط سن افراد جامعه است...

ادامه در همین صفحه

ویترین

وقتی سبد فروشی به داروخانه ها تحمیل می شود

ردپای کمبود در سبد دارویی

۵

ممکن است در بازار سرمایه یک پله جدید ساخته شود

حرکت جو روانی بازار در مسیر رشد

۲

حرکت شتابان همسایگان عرب در مسیر انرژی‌های پاک خیره کننده بوده است:

افزایش اقبال به تجدیدپذیرها

۴

برکناری ۴ سرمربی قبل از پایان نیم فصل

حرکت به سمت کشورهای عربی!

۶

روزنامه وحدت

| شنبه | ۲ دی ماه ۱۴۰۲ | ۸ صفحه | ۵۰۰۰ تومان |

| ۹ جمادی الثانی ۱۴۴۵ | ۲۳ دسامبر ۲۰۲۳ | سال بیستم | شماره ۲۰۴۳ |

صفحه خوزستان | ۰۴

۶۵ درصد آلودگی های خوزستان مربوط به منابع ثابت است

مدیر کل حفاظت محیط زیست خوزستان گفت: ۲۵ درصد آلودگی مربوط به منابع متحرک و ۶۵ درصد دیگر مربوط به منابع ثابت مانند فلرهامنابع خاکی، نیشکر، صنعتی و کارخانهها است. داود میرشکار مدیر کل حفاظت محیط زیست خوزستان ـ

صفحه اقتصادی | ۰۳

معیشت در گرو تصمیمات دولت!

افزایش دستمزد کارکنان دولت و بازنشستگان در بودجه ۱۴۰۲ به میزان ۱۸ تا ۲۰ درصد ابتدا صدای نمایندگان مجلس را هم بلند کرده است. این در حالی است که تورم موجود در حال حاضر نزدیک به ۴۵ درصد است و متخصص نیست سال آینده.

«صیادان برقی» در خوزستان مشغول قانون شکنی اند

قتل عام ماهی ها!

۵

یادداشت

همسو با تاریخ

ع.بساک

با تبلیغات عظیم رسانه های متصل به غرب، فعالیت در جهت اجرای عدالت اجتماعی با موانع بی شماری روبروست. صدای بوق های آزار دهنده ی رسانه ها فرصت تفکر را از هر انسانی سلب می کند.

بنابراین سئوالی که بیشتر مواقع به ذهن خطور می کند این است که ما چگونه و با کدام توان و انرژی می توانیم مسائل و معضلات تخصصی و خاص را عمومیت دهیم، پرونده ی دشوار تبدیل خاص به عام را با کدام نیرو به سرانجام برسانیم؟

همگان دریافته اند که عدالت اجتماعی چقدر لازم و ضروریست و اجرای آن در شرایط فعلی چقدر دشوار است. این را همه به تجربه دریافته اند. برای مقابله با سیل بنیان کن تبلیغات سرمایه داری انحصاری چه باید کرد؟

قطعاً همسویی با روند تکامل تاریخ به ما می آموزد که راهی به جز ترویج و تبلیغ و مبارزه پیرامون اهداف انسانی خود نداریم. برای ترویج، تعمق و ژرف اندیشی لازم است. مطالعه، پیرامون درس های تاریخ و تکیه بر نظرات کانالهای فروتن تاریخ و مجموعه ی تبلیغات سطحی آنان بر خلاف روند تاریخ است.

ما در زمستانیم، باران و سیل بر سر ما می بارد خانه و کاشانه ی ما آسیب می بیند. اما ما مانند باغبانی آگاه در هر بزنگاهی مناسب، دانه و نهال می کاریم، دانه و نهال می کاریم و با امید بهار را انتظار می کشیم. این کاشت به موقع و مناسب در دل خاک، حاصلخیز، ترویج است. بهار که آمد، رویش دانه ها و ثمر دادن نهال های آرجمند، خود بیان تبلیغ است.

همسویی تاریخ به ما کمک می کند تا بتوانیم از ترویج آگاهانه ی نهایت بهره برداری کنیم و همه ی تبلیغات ضد بشری را خنثی سازیم.

در همین ماجرای شکست اسرائیل در هفتم اکتبر، مگر رسانه های غربی چقدر توانستند ضعف خود را بپوشانند؟ مگر در بمباران های وحشیانه ی اسرائیل، مردم دنیا فریاد

اجتماعی | ۰۶

وحدت بررسی می کند:

زندگی با طعم قسط!

هورالعظیم میزبان پرندگان مهاجر شمال اروپا

۵

سیاسی | ۰۲

انتقاد مثبت در اطلاع رسانی حادثه بمب بنزین ها

تمرین جلوگیری از خشم افکارعمومی

فاجعه عجیب در بازار لوازم خانگی!

۸

اقتصادی | ۰۳

بوکراسی چطور گره ها را کوتور کرد؟

چنین شد که فساد «دبش» شد!

روزنامه منطقه جنوب کشور

دریا

شنبه ۲ دی ۱۴۰۲ ۹ جمادی الثانی ۱۴۴۵
سال بیست و سوم شماره ۴۳۳۹
۸ صفحه ۵۰۰۰ تومان

پست الکترونیکی: daryanews_bnd@yahoo.com

آبا بتن ساحل
Aba Beton Sahel
تولید و عرضه بتن آماده
دفتر مرکزی: ۳۲۲۱۲۸۲۸-۳۲۲۱۲۹۶۹-۳۲۲۱۲۹۶۹
کارخانه: ۰۳۰-۳۲۵۶۱۰۱۰
آدرس: بندرعباس- بلوار امام خمینی نرسیده به میدان شهدا نبش خیابان دانش ساختمان بنی هاشمی واحد ۲

صفحه ۳ را بخوانید

رئیس دانشگاه علوم پزشکی هرمزگان خبر داد

انجام خدمات تخصصی درمان ناباروری در استان

نرخ باروری در هرمزگان دو و یک دهم است؛ این درحالی است که میانگین نرخ باروری در کشور یک و شش دهم می باشد و این نشان می‌دهد نرخ باروری در استان بالاتر از نرخ کشوری است

گروه خبر // رئیس دانشگاه علوم پزشکی هرمزگان گفت: تا کنون بیش از ۱۲ هزار و ۹۳۶ زوج نابارور در استان شناسایی شده که در سه سطح مورد درمان تخصصی قرار می‌گیرند.

به گزارش خبرنگار دریا؛ دکتر غلامعلی جاودان بیان کرد: بی‌تردید قدرت و توسعه هر کشوری، نیاز جدی به توسعه و ارتقاء سرمایه انسانی دارد. جوانی جمعیت و مباحث مرتبط با آن هم اکنون از مهم‌ترین مسائل کشور است که اگر به آن پرداخته نشود، خسارت‌های جبران‌ناپذیری به آینده کشور وارد خواهد کرد. دکتر جاودان مناسفانه آمار و ارقام حاکی از آن است که کشور، شتاب تندی را در کاهش موالید و شاخص‌های منفی رشد جمعیتی در دهه‌های گذشته داشته و این مسئله تبعات منفی و عواقب بسیار بدی را به دنبال خواهد داشت. وی اظهار کرد: با توجه به تأکید و تفکر مکرر مقام معظم رهبری نسبت به خطرات و آسیب‌های جبران ناپذیر سالمندی کشور، لازم است همه فلاش‌ها در راستای ترویج ازدواج، فرزندآوری، تسهیل و رفع موانع تشکیل خانواده، فرهنگ‌سازی، انتقال‌آبی، پیشگیری از سقط جنین و ارائه تسهیلات درمان ناباروری انجام شود. رئیس فرارگاه جوانی جمعیت دانشگاه ضمن تأکید بر تقویت عملکرد معاونت‌های تخصصی دانشگاه علوم پزشکی در موضوع جوانی جمعیت، تلاش و تعامل همه جانبه اعضاء و کمیته‌های تخصصی در جهت اجرای تحقق اهدافی و برنامه‌های این فرارگاه را الزامی دانست. دکتر جاودان با اشاره به تکلیف شرعی پیگیری مطالبات مقام معظم رهبری در خصوص بحران جمعیت، یکی از مهم‌ترین اهداف تشکیل فرارگاه مذکور را زمینه‌سازی در جهت افزایش هماهنگی و استفاده از ظرفیت‌های سایر دستگاه‌ها در موضوع جوانی جمعیت عنوان کرد. رئیس دانشگاه علوم پزشکی هرمزگان گفت: نرخ باروری در هرمزگان دو و یک دهم است؛ این درحالی است که میانگین نرخ باروری در کشور، یک و شش دهم می باشد و این نشان می‌دهد نرخ باروری در استان بالاتر از نرخ کشوری استوری با بیان اینکه هرمزگان رتبه هفتم نرخ باروری و رتبه سوم جوانی جمعیت را در بین ۳۱ استان کشور دارد، افزود: بیشترین نرخ باروری مربوط به شهرستان‌های جاسک، میناب و بندرلنگه است.

ادامه در همین صفحه

گزارش | ۸

شعار درمانی تبدیل به عمل شود

علی زارعی

جوانان هرمزگانی محروم تر از محروم

گزارش | ۸

گزارش جامع عملکرد شش ماهه بانک تجارت به روایت آمار

از رشد ۴۳۷ درصدی سود عملیاتی تا تثبیت جایگاه نخست خدمات ارزی و اعتباری

سرمقاله | ۲

علی زارعی

لزوم اجرای سیاست های توسعه دریا محور در هرمزگان

افتتاح و کلنگ زنی چندین پروژه بزرگ در سفر رئیس جمهور به هرمزگان در پارسیان

۶

معاون سیاسی، امنیتی و اجتماعی استانداری عنوان کرد

سفر رئیس جمهور به هرمزگان فرصتی برای تسریع توسعه و پیشرفت استان

۲

اعلام برنامه های گرامیداشت هفته ثبت احوال در هرمزگان

۲

روزنامه صبح ایران
اقتصاد مردم
EGHTESADEMARDOM
شنبه ۲ دی ۱۴۰۲ – ۹ جمادی الثانی ۱۴۴۵ – ۲۳ دسامبر ۲۰۲۳
سال نهم – شماره ۱۹۷۱ – ۸ صفحه – قیمت ۲۰۰۰۰ ریال

یک کارشناس صنعت خودرو:

قیمت‌گذاری دستوری خودرو کاملا اشتباه است

کارشناس صنعت خودرو گفت: قیمت گذاری دستوری خودرو کاملاً اشتباه است و این اقدام منجر به آسیب دیدن تولید داخلی و زیان‌ده شدن آن می‌شود.

به گزارش اقتصاد مردم، امیرحسین کاکایی کارشناس صنعت خودرو گفت: قیمت‌گذاری دستوری خودرو منجر به آسیب دیدن تولید داخلی، زیان‌ده شدن آن، کاهش کیفیت محصولات و همچنین پایین آمدن ارزش آفرینی در کشور می‌شود و متعاقب آن تورم نیز بالاتر می‌رود. در مجموع با ضعیف‌شدن اقتصاد کشور درآمدها به‌اندازه کافی رشد نمی‌کنند؛ به طور مثال با رشد ۲۰ درصدی درآمدها اما قیمت‌ها ۵۰ درصد افزایش می‌یابند به همین خاطر مصرف کنندگان از قیمت‌ها همیشه ناراضی هستند.

او گفت: باتوجه به ثبات بازار دلار، قیمت خودرو در بازار دارای ثبات شده است و همچنین ما مشکلی در تولید و عرضه خودرو نداریم. با قیمت گذاری دستوری مشکلی از مردم حل نخواهد شد و باید قیمت گذاری دستوری به طور کل حذف شود.

۴

باحضور رئیسی در استان گلستان صورت گرفت

بهره‌برداری از خلیج احیا شده گرگان به صورت رسمی آغاز شد

● هدف فسادنماها ناامیدی مردم است ● ایستادگی مردم فلسطین ناشی از ایمان به خدا است

۴

اقتصاد مردم/ نیلا باداب طلبی

یلدا شادی با تم خلاقیت و کارآفرینی

درایران آخرین روزپاییز به نام شب چلّه یا شب یلدا نامگذاری شده و یکی از قدیمی ترین آیین های سنتی ایرانی است. در گذشته آیین شب یلدا بسیار ساده و بی تکلف و بیشتر به نیت دید و بازدید و صله رحم برگزار می شد اما حالا چند سالی است که برخی تزیینات به سفره شب یلدا اضافه شده است.

باید اذعان داشت که این تزیینات مانند میوه آرایی، سفره آرایی، ظروف سفالی، لباس های طرح هندوانه و انار و تشریفات یلدایی تازه عروسها که از قرار مشتری های زیادی نیز دارد، اگرچه سادگی شب‌افت شب یلدا را آرام آرام به سمت تکلف و شاید چشم و هم چشمی سوق می دهد اما از طرفی با ایجاد اشتغال و کارآفرینی نان آور خانواده های زیادی شده است به طوری که هر ساله شاهد نوآوری ها وابتکار افراد هنرمند و رقابت آنها در این زمینه هستیم. بنا به گفته فروشندگان، شب یلدا فرصت های شغلی زیادی را در بازه زمانی محدود به وجود می آورد.

جراحی بزرگ اقتصادی چه منافعی داشت

اقتصاد مردم/ اسرافیل عبادی – مدیر مسوول

زمانی که حذف ارز ترجیحی کلید خورد هشدارها و لذارها بود که روانه می‌شد تا «هشیارباش» برای مستولانی باشد که می‌خواستند تیغ جراحی را بر پیکر اقتصاد ببرند و آنچه را که ازآن به عنوان رانت‌های ناشی از ارز ۴۲۰۰ تومانی یاد می‌کردند از میان بردارند. سخنان دولت سیزدهم و کابینه‌اش در وهله درست بود. چرا که بسیاری از اقتصاددانان مستقل نیز به این ناهنجاری اذعان کرده بودند و ارز ترجیحی را در مواجهه با نرخ ارز در بازار غیررسمی فسادآور و رانت‌زا می‌دانستند. برواضح بود که باید اتفاقی می‌افتاد. مشکلات ناشی از ارز ترجیحی در صادرات و ورود از به کشور از یکسو و سوءاستفاده رانتی‌ها از این فضا از سوی دیگر موجب شده بود که دولت قبل نیز به چندین بار قصد برچیدن آن را داشته باشد. اما چرا دولت گذشته این اقدام را به تعویق انداخت و دولت سیزدهم به شکل شوک‌آوری به دل خطر زد؟ این سوالی است که باید از ابعاد مختلف مورد بررسی قرار داد.

نخستین تحلیل از آنچه که اتفاق افتاد نگرش مدیریتی به سفره مردم بود. شوک‌درمانی برای دولت‌ها آسان‌ترین راه و پرهیز از آن حتما سخت‌ترین انتخاب است. این یک اصل در مدیریت اقتصادی کشورهاست که هر اقدام فراگیری در بخش‌های مختلف باید با پیوست اهداف و نتایج به اجرا برسد. این پیوست از مناظر مختلف هدف‌ها را در دایره هزینه و فایده مورد توجه قرار می‌دهد؛ اینکه هزینه‌های شوک به اقتصاد کشور در مقابل

پزشکیان:

مدیران ما هیچ تصویر روشنی از برنامه توسعه ندارند

۴

در اصلاحیه لایحه بودجه سال ۱۴۰۳ کل کشور

اعتباری بابت متناسب‌سازی مشمولین قانون تامین اجتماعی در نظر گرفته نشده است

۴

خلاقیت و کارآفرینی تضمین توسعه کشورها

کارآفرینی؛ منبع پیدایش صنعت‌های جدید

۴

میدان پارس جنوبی، پرچمدار استقلال و خودکفایی ایران

۴

حجاب و عفاف راهی به سوی بهداشت روانی جامعه

۴

روزنامه اقتصادی صبح ایران
اسکناس
شنبه ۲ دی ۱۴۰۲ ● شماره ۱۲۳۵ ● سال ششم ● دور جدید ● شماره ۱۲۷۷
۹ جمادی‌الثانی ۱۴۴۵ ● ۲۳ دسامبر ۲۰۲۳ ● ۸ صفحه ● ۵۰۰۰ تومان

عضو کمیسیون برنامه و بودجه مجلس:

دولت بودجه ۱۴۰۳ را واقعی‌تر کرده است

جعفر قادری، عضو کمیسیون برنامه و بودجه مجلس با اشاره به کسری ۳۰۰ تا ۴۰۰ هزار میلیارد تومانی بودجه در سال‌های قبل گفت: امسال دولت بودجه ۱۴۰۳ را واقعی‌تر کرده است و افزایش ۱ درصدی مالیات ارزش افزوده تورم را نیست. عضو کمیسیون برنامه و بودجه مجلس با اشاره به منابع عمده تأمین درآمد دولت در لایحه بودجه ۱۴۰۳ گفت: این منابع عموماً نفت است و دولت در بودجه خود ۶۵ دلار به ازای صادرات روزانه یک میلیون و ۳۵۰ هزار بشکه دیده است...

صفحه ۳

اقدامات ایران در راستای آتش بس در منطقه چه بود؟

تکاپوی تهران و دوحه برای توقف جنگ

از آغاز جنگ غزه تاکنون روابط ورایزنی های فشرده دیپلماتیک جمهوری اسلامی ایران باکشورهای منطقه آغاز شد و در آخرین اقدامات دیپلماتیک، شاهد سفر وزیر امور خارجه کشورمان به قطر بودیم. حدود ۸۰ روز از اجرای موفقیت آمیز عملیات «طوفان الاقصی» توسط جنبش مقاومت اسلامی فلسطین (حماس) در عمق اراضی اشغالی و وارد کردن یک زخم کاری از سوی مقاومت فلسطین بر پیکره رژیم اشغالگر قدس می‌گذرد...

صفحه ۳

«اسکناس» از محدودیت قیمت گذاری دستوری در برنامه هفتم گزارش می دهد

حذف قیمت گذاری دستوری، ناجی تولید

صفحه ۶

سرمقاله

یمن بازیگر جدید و مهارناپذیر دریای سرخ

مازیار آقازاده: فعال رسانه

تشکیل ائتلاف دریایی موسوم به "نگهبان رفاه" از سوی ایالات متحده آمریکا و چند کشور عموماً اروپایی به اضافه بحرین و جزیره سیشل برای تامین آنچه که "امنیت تردد کشتی های تجاری در خلیج عدن، تنگه باب المندب و دریای سرخ" از حملات ارتش ملی یمن (جنبش انصارالله) خوانده می شود، بیش از هر چیز به عنوان یک اقدام موثر نظامی و نتیجه بخش به نظر می رسد. به نظر می رسد نشانی از استیصال ایالات متحده آمریکا و همپیمانان غربی آن باشد...

صفحه ۴ را بخوانید

یادداشت

مهارت نه گفتن را به فرزندانتان آموزش دهید

زهرا قریب ، روانشناس

درباره چگونگی آموزش دادن نه گفتن به کودکان باید توجه داشت که اگر دوست دارید مواظب فرزندتان باشید هنر این نیست که دائم در جواب خواسته های او نه بگویید بلکه درست این است که مخالفت تان را برای موارد بزرگ و مهم نگه دارید زمانی که واقعا فرزندتان در خطر است یا انجام کاری واقعا غلط است...

صفحه ۴ را بخوانید

گزارش

کارشناس صنعت خودرو:

با واردات خودرو هم مشکلی از مردم حل نشد

کارشناس صنعت خودرو گفت: قیمت‌گذاری دستوری خودرو کاملاً اشتباه است و این اقدام منجر به آسیب‌دیدن تولید داخلی و زیان‌ده شدن آن می‌شود.

امیرحسین کاکایی کارشناس صنعت خودرو گفت: قیمت‌گذاری دستوری خودرو منجر به آسیب دیدن تولید داخلی، زیان‌ده شدن آن، کاهش کیفیت محصولات و همچنین پایین آمدن ارزش آفرینی در کشور می‌شود و متعاقب آن تورم نیز بالاتر می‌رود...

صفحه ۶ را بخوانید

تیترهای مهم

چرا پول جدید وارد بورس نشده است؟

۴

گزارش «اسکناس» از افت قیمت دلار

مدیریت اصولی بازار ارز توسط بانک مرکزی

پس از مدتها قرار گرفتن قیمت دلار در کانال ۵۰ و ۵۱ هزار تومان، هم اکنون و در واپسین روزهای پاییزی نرخ این کالا در بازار غیر رسمی کاهش یافته و به کانال ۴۹ هزار تومان آمده است...

۴

تب بالای صدور بی‌رویه مجوز تاسیس داروخانه

۴

«اسکناس» از مدیریت اشتباه منابع آبی گزارش می دهد

ضربه اقلیم شکننده ایران از دخالت‌های انسانی

۴

۷ تکنیک عکاسی از محصول

فروش خود را بیشتر کنید

۴

Pishkhan.com

رویداد امروز

ruydadiran.com

شنبه
۲ دی ۱۴۰۲
۲۳ دسامبر ۲۰۲۳ | ۹ جمادی‌الثانیه ۱۴۴۵
شماره ۱۷۹۷ / سال هفتم
۸ صفحه / قیمت ۵۰۰۰ تومان

امروز
رویداد ویژه استان
گزارش دوره
۴۶

سیاست ۰۲

ایران صاحب اصلی جزایر سه‌گانه است

یازدهمین سفر از دور دوم سفرهای استانی رئیس‌جمهور برگزار شد

تجهیز تمام نقاط شهری گلستان به فیبر نوری

رئیس‌جمهور در یازدهمین مقصد از دور دوم سفرهای استانی دولت، به گلستان سفر کرد. سید ابراهیم رئیسی در این سفر دوروزه به استان گلستان، علاوه بر بررسی اجرای مصوبات سفر اول دولت، پروژه بزرگ فیبر نوری و پروژه‌های آب‌رسانی استان در بخش‌های مختلف از جمله گنبدکاووس را نیز افتتاح کرد

سیاست ۰۲

مهم‌ترین رویدادهای سفر رییسی به گلستان

میزبانی پایتخت اقوام ایران از دولت

رویداد امروز: گلستان برای دومین بار مقصد سفر رئیس جمهور و جمعی از اعضای هیات دولت به این استان بود. باستورنشینان همزمان با بلندای ۱۳۰۲، علاوه بر افتتاح برخی طرح‌های زیربنایی و تاثیرگذار، عملیات اجرایی تعدادی دیگر از پروژه‌ها را آغاز کردند تا در نتیجه اجرا و تکمیل آن‌ها، مردم این کهن دیار، طعم خدمت و مردم‌داری را بچشند.

۱ افتتاح طرح‌های اقتصادی با اعتباری بالغ بر ۸۷۰۰ میلیارد تومان

۲ افتتاح و تحویل ۳۵۰۰ واحد مسکن شهری و روستایی طرح نهضت ملی مسکن

۲ طرح ملی جمع آوری و تصفیه فاضلاب شهر ۱۷۵ هزار نفری گنبد کاووس پس از ۲۸ سال

۴ آغاز عملیات اجرایی پتروشیمی گلستان بعد از سال‌ها انتظار

۵ برگزاری جشن احیای ۱۲۸ واحد اقتصادی و صنعتی راکد و نیمه فعال

۶ بهره برداری از خلیج گرگان و آغاز اجرای طرح آشوراده

۷ آغاز به کار رسمی منطقه آزاد تجاری اینچه‌برون

۸ آغاز عملیات اجرایی لایروبی خلیج گرگان

۹ بهره برداری بیش از ۲۶ هزار میلیارد تومان پروژه عمرانی

۱۰ بهره برداری از فیبر نوری استان گلستان

ورزش | ۰۷

دو تیمی که لحظه‌ای از همدیگر غافل نمی‌شوند

استقلال و سپاهان در کورس قهرمانی نیم فصل

رویدادا امروز: استقلال و سپاهان در صدر جدول لیگ برتر رقابت شانه‌به‌شانه‌ای را برگزار می‌کنند. دو تیمی که تنها با یک امتیاز اختلاف نسبت به یکدیگر ایستاده‌اند. در حال حاضر شاگردان جواد نکونام با اندوخته‌ای ۲۸ امتیازی نسبت به سپاهان ۲۷ امتیازی خودشان را به قهرمانی در نیم فصل نزدیکتر می‌بینند اما کوچک‌ترین غفلتی موجب پیش افتادن طلایی پوشان اصفهانی خواهد شد. از سوی دیگر آبی‌ها در حالی در قامت تیم صدرنشین لیگ بیست وسوم کار خود را پیش می‌برند که شاگردان جواد نکونام امیدوارند بتوانند تا پیش از شروع تعطیلات زمستانی و...

آیا پای دولت در میان است؟

متهمین کاهش انبار دلار بانک مرکزی

از مهم ترین دلایل افت ۱۹۰ همتی ذخایر خارجی بانک مرکزی را برخی مداخلات بانک مرکزی در بازار ارز می‌دانند.

۰۳

داخلی‌سازی ۹۷ درصدی کاتالیست در کشور

مدیرعامل شرکت ملی صنایع پتروشیمی از خودکفایی ۹۷ درصدی در تأمین کاتالیست صنعت پتروشیمی خبر داد و گفت: تا پایان دولت جشن خودکفایی در تأمین کاتالیست را برگزار خواهیم کرد.

۰۴

دیدگی معنا حسن‌پور/ رویدادا امروز

سرمقاله ۰۸

میکروپلاستیک آینده ایرانی‌ها را تهدید می‌کند

راضیه چنگیزنائین

اقتصاد ۰۳

کارفرمایان از پس افزایش حقوق‌ها برمی‌آیند؟

سیاست ۰۲

مجلس ما قانون زیاد و باعجله تولید می‌کند

سیاست ۰۲

بررسی بخش درآمدی لایحه بودجه تا نیمه بهمن‌ماه در مجلس ادامه می‌یابد

صفحه آخر ۰۸

کتابخانه‌های باستان

کتاب کتاب ۰۸

راه پیش رو

زاینده‌رود

روزنامه فرهنگی، اجتماعی، سیاسی، اقتصادی و ورزشی
شنبه ۲ دی ۱۴۰۲
۹ جمادی الثانی ۱۴۴۵
۲۳ دسامبر ۲۰۲۳
شماره ۳۹۸۴
۸ صفحه
سال پانزدهم
قیمت: ۵۰۰۰ تومان

مدیرپروژه هتل جهان‌نما:

هتل جهان‌نما یکی از پروژه‌های کلیدی اصفهان است

۷

و این فاجعه ادامه دارد؛

روزگارِ سیاه هوای اصفهان

■ ■ هر سال آلودگی هوا از ابتدای آذر نفس‌های اصفهان را به شماره می‌انداخت اما امسال فشار آلودگی هوا از اول گلوی شهر را می‌فشارد. این درحالی‌ست که هنوز سرمای دی و زمستان فرانرسیده و با کمبود سوخت گاز و تبعات پس از آن روبه‌رو نشده‌ایم امسال آلودگی هوای اصفهان زودتر از هر سال و از اوایل آبان شروع شد و در آذر شدت گرفت. آمارهای اعلام شده از سوی اداره کل حفاظت محیط زیست نشان می‌دهد امسال شرایط آلودگی هوا در تابستان نسبت به تابستان سال گذشته کمتر بوده اما در پاییز، آلودگی هوا نسبت به پاییز گذشته افزایش بیشتری داشته است. ■ ■

۵

قطعه دوم پازل صرفه‌جویی با جریمه پرمصرف‌ها!

نبرد شدید «سرما» و «گاز»!

■ شرکت گاز اصفهان در اینکاری، هزینه اصلاح سامانه‌های گازسوز که مصارف خارج از قاعده داشتند را تقبل کرده و با سرمایه‌گذاری خود این وسایل را اصلاح کرده است که این اقدام درجهت کاهش مصرف گاز بوده است. مشترکان پرمصرف به دلیل دریافت انرژی به قیمت پارانه‌ای، هیچ حد مصرفی برای خود تعریف نمی‌کنند. این بخش با بیشترین اتلاف، همچنین مصرف انرژی روبه‌رو بوده و شدت رشد مصرف در بین مشترکان پرمصرف با قیمت گاز پایین بسیار بالاست. اجرای طرح تعرفه‌گذاری پلکانی پرمصرف‌ها یک اقدام مهم در زمینه اصلاح رفتار مشترکان پرمصرف با اعمال شوک قیمتی برای مصارف بالاتر از الگوی بهینه مصرف است.

۳

واکاوی تقابل ذوب‌آهن و فولاد خوزستان؛

سرد و مرده!

۶

بویین میاندشت، میزبان اولین اجلاسیه نماز غرب استان اصفهان

۲

حمل و نقل عمومی تیران نیازمند سرمایه‌گذاری بخش خصوصی است

۲

استاندار اصفهان:

اراده ایران و نیجر بر گسترش روابط است

۷

باید عوامل و میزان سهم آلایندگی تا چگونگی رفع آلودگی هوا مشخص شود

۵

مسئولان با وعده‌های بدون عمل سبب نارضایتی مردم نشوند

۷

تاثیر همکاری‌های قضایی و حقوقی بین ایران و چین در ارتقای نظام حقوقی و قضایی دو کشور

۵

ابرار ورزشی

اولین روزنامه ورزشی ایران

شنبه ۲ دی ۱۴۰۲
۹ جمادی الثانی ۱۴۴۵

۸ صفحه
۵۰۰۰ تومان

۲۴ دسامبر ۲۰۲۳ - شماره ۸۳۸۹

جدال بزرگ هفته نهم لیگ برتر انگلستان از آغاز مسابقات
لیورپول - آرسنال؛ دیرها و دورها

با اعلام اتحادیه جهانی کشتی:
حسن یزدانی، محبوب‌ترین کشتی‌گیر سال ۲۰۲۳

هجوم لژیونر ایرانی به مربی پیشین
سعادت: عطایی، خودش را بزرگتر از قانون می‌داند

صعود حسین وفایی به مرحله نهایی اسنوکر مسترز آلمان

بیرانوند: به هواداران اطمینان می‌دهم که دوباره به شرایط قبل بازمی‌گردیم

واکنش باشگاه استقلال به معرفی مسئول روابط بین‌الملل
از اتهام زنندگان شکایت می‌کنیم

مرفاوی: هماهنگی خوبی بین بازیکنان استقلال ایجاد شده است

قلعه‌نویی از من پرسید که چرا استعفا دادم
خداداد عزیزی: نظر مردم برای برخی‌ها اهمیتی ندارد

هاشمی‌نسب: باعث و بانی رفتنم از پرسپولیس را نمی‌بخشم

پرداخت ۱۰درصد مطالبات پرسپولیسی‌ها

وعده مدیران با کمک بازیکنان عملی شد

سقوط فوتسال ایران به رده هفتم جهان
تلنگر جدی به شمسایی و شاگردان

حلالی: وقتی برای یک تیم بزرگ حاشیه درست شود سخت بتوان آن را جمع کرد

کیومرث هاشمی: حمایت از بخش خصوصی یکی از سیاست‌های ماست

شکایت عضو هیئت‌مدیره استقلال از خطیر و سمیعی
امضا و اثر انگشت مرا جعل کردند!

انحصار امضای دوم، در اختیار «خانی» نیست
باشگاه استقلال: تقاضای برخورد با فرد خاطی را داریم

روزنامه هنرمند

...باید که خاک در گره باد می‌شوی

شنبه ۲ دی‌ماه ۱۴۰۲ ■ سال هفدهم ■ شماره ۲۱۴۴ ■ ۱۰ هزار تومان ■ ISSN 2008-0816

جدول+هنری
هنرمند را در «مک لند»، «جارو» و «پیشخوان» ورق بزنید

نمایشگاه گروهی و انفرادی هنرهای تجسمی ملی «هنر ماندگار» در برج آزادی

از ماجرای «صادق بوقی» تا «واقعیه یا کیکه» در ویژه برنامه‌های سیما؛
تناقض، تحقیر و تحول معکوس!
دست خالی صداوسیما در ویژه برنامه های مناسبتی

وزیر فرهنگ و ارشاد اعلام کرد:
جزئیات بسته تشویقی وزارت ارشاد برای ثبت کانال های بالای ۵ هزار دنبال کننده

۸

معاون صنایع دستی و هنرهای سنتی کشور با حضور در بردیس سینمایی چارسو بیان کرد:
لزوم تحلیل گری در نسل جدید مستندسازان

۲

ضرغامی، وزیر میراث فرهنگی عنوان کرد:
مصوبات هیات دولت برای رفع موانع صادراتی صنایع دستی

۷

احیای تنها جزیره ایرانی در دریای خزر پس از ۲۰ سال

۴

رئیس سازمان سینمایی:
راه‌اندازی پلتفرم تخصصی در حوزه مستند

۵

«صادق ناطقی»، کارگردان نمایش در گفتگو با هنرمند:
اگر به تئاتر جدی نگاه کنیم، جامعه آن را جدی خواهد گرفت

۵

جزئیات ایجاد حریمی برای مجموعه تئاتر شهر:
تحقق مطالبه چندین ساله اصحاب تئاتر

روزنامه صبح ستاره

شنبه ۲ دی ۱۴۰۲ • سال پانزدهم • شماره ۴۱۸۱ • ۸ صفحه • ۲۳ دسامبر ۲۰۲۳ • ۹ جمادی الثانی ۱۴۴۵ • قیمت: ۸۰۰۰ تومان

شروط توسعه گردشگری و لغو ویزا

نوشتاری از نصرت‌الله تاجیک
دیپلمات بازنشسته و استاندار پیشین هرمزگان

پول حاصل از درآمد گردشگری اعم از تقسیم طبیعی آن بین مردم که خدمت به گردشگر ارائه می‌دهند و نیز سلامت پول که به حاصل از خزانه است و نه پول‌شوئی! بهترین و سالم‌ترین درآمد برای مردم است...

صفحه ۷

حسن بهشتی پور در گفت‌وگو با ستاره صبح آنلاین:

برجام تأمین کننده منافع ملی در ابعاد سیاسی، امنیتی حقوقی و اقتصادی بود

گروه سیاسی- سه کشور اروپایی نسبت به گسترش اقدامات ایران خلاف تعهدات برجام ابراز نگرانی کردند تروییکای اروپایی در بیانیه‌ای غنی سازی ۶۰ درصدی...

صفحه ۲

سرمقاله

فرار به جلو نکنید شفاف باشید به واقعیت‌ها تن دهید

علی صالح‌آبادی - مدیرمسئول

زندگی فردی و اجتماعی عرصه انتخاب‌هایی است که یک فرد، گروه، قوم یا یک ملت می‌کند. اگر انتخاب‌ها خوب باشد، بانیان و دیگران از سود و فایده آن بهره‌مند می‌شوند. اگر انتخاب‌ها بد باشد انتخاب‌کنندگان و دیگران باید هزینه‌اش را پرداخت کنند. اصل و اساس دموکراسی بر انتخاب «خیر» و دفع «شر» قرار دارد. ملت‌ها زمانی به پیشرفت تعالی، رفاه، آزادی، برابری، آسایش، امنیت و محیط‌زیست سالم دست پیدا می‌کنند که انتخاب درست انجام دهند. البته این امکان وجود دارد که اکثریت انتخاب غلط انجام دهند، مهم این است که وقتی چنین شد با سازوکارهای قانونی انتخاب غلط را بتوان اصلاح کرد. برای نمونه مردم آمریکا در انتخابات ریاست جمهوری سال ۲۰۱۶ با حمایت رسانه‌ها از جمهوری خواهان «دونالد ترامپ» را به پیروزی رساندند. چهار سال بعد مردم آمریکا در سال ۲۰۲۰ دریافتند که انتخاب بد انجام داده‌اند. به صحنه آمدند و او را از اریکه قدرت پایین کشیدند. در ایران کشور در چهارچوب قواعد شناخته‌شده جهانی مثل قاعده «هرینه- فایده»...

ادامه در صفحه ۲

طلا برنده بازار در پاییز

بررسی روند قیمت‌ها در طول سه ماه گذشته نشان می‌دهد که سکه امامی ۵.۷ درصد، هر گرم طلای ۱۸ عیار ۶.۳ درصد، دلار ۱.۲ درصد و یورس ۴.۱ درصد افزایش قیمت داشته است. کارشناسان اعتقاددارند که لوس جهانی طلا در بازار طلا و سکه ایران در هفته‌ها و ماه‌های اخیر اثرگذار بوده است؛ چراکه در طول ۳ ماه گذشته طلا در بازار جهانی رشد ۶ درصدی را تجربه کرده است. این تغییرات قیمت به جنگ اسرائیل و غزه و تصمیمات فدرال رزرو در خصوص...

صفحه ۶

حمایت روسیه از نقض حاکمیت ملی ایران!

- وزیر خارجه روسیه در اجلاس مراکش از ادعاهای امارات درباره جزایر سه گانه حمایت کرد
- علی اکبر ولایتی: روسیه در شرایط پیچیده بین المللی قرار دارد موضع گیری وزارت خارجه روسیه باعث تاسف است

صفحه ۳

مسعود خادمی، وکیل دانشجویان منع شده از تحصیل تشریح کرد

پشت پرده استعفای اعتراضی رئیس سازمان سنجش

صفحه ۳

علی قنبری، اقتصاددان:

سیاست سازمان برنامه و بودجه نتیجه‌اش گسترش فقر شده است

صفحه ۶

تورم سالانه مسکن در تهران به ۸۶,۳ درصد رسید

براساس اعلام مرکز آمار ایران، در آبان ماه ۱۴۰۲ شاخص قیمت آپارتمان های مسکونی شهر تهران به عدد ۲۸۲۵ رسیده است که نسبت به ماه قبل (۱۵,۷۷۸,۳) ۱۵ درصد افزایش داشته است. به گزارش ایرنا، منظور از تورم ماهانه، درصد تغییر عدد شاخص قیمت ماه جاری، نسبت به ماه قبل است. در آبان ماه ۱۴۰۲ تورم ماهانه قیمت آپارتمان‌های مسکونی...

صفحه ۶

روزنامه صبح کرمانشاهیان

باختر

۴ صفحه - ۳۰۰۰ تومان

WWW.BAKHTARR.IR

شنبه ۲ دی ماه ۱۴۰۲ - ۹ جمادی الثانیه ۱۴۴۵ - ۲۳ دسامبر ۲۰۲۳ • شماره ۳۹۱۹ - سال سی و چهارم

پاسخ مسوولین به پویش «حواسم بهت هست»

مشکل کوچ عشایر کرمانشاه به مراتع استان خوزستان رفع شده است

مدیرکل امنیتی انتظامی استانداری کرمانشاه گفت: عشایری که در حوزه سرزمینی استان کرمانشاه در زمان بیلاق مستقر هستند، متاسفانه دمشی بیش در منطقه فشلاق خود در استان خوزستان که دارای حقوق عرفی ۵۰ ساله در آن هستند، با روستاییان ناشیه مراتع استان خوزستان دچار اختلافاتی شده بودند. محمد پورهاشمی، ادامه داد: چون این اختلافات در صلاحیت کمیسیون بند ۲۹ سازمان مراتع و جنگل ها است، این موضوع از سوی استاندار و معاون سیاسی و امنیتی استانداری به صورت ویژه پیگیری شد و همه دستگاه های حاکمیتی مانند سازمان امور عشایری و سازمان مراتع و جنگل ها به حقوق این عشایر اذعان داشته و پذیرفتند که این حقوق برای آنان است. پورهاشمی، تصریح کرد: خوشبختانه با پیگیری‌های و رایزنی های صورت گرفته توسط استاندار کرمانشاه و معاون سیاسی، امنیتی و اجتماعی استانداری با وزارت کشور، مشکل استقرار عشایر استان در منطقه حاکمیتی استان خوزستان حل شده و امیدواریم این عزیزان طی روزهای آینده در مراتع خوشنان در مناطق گرمسیر کشور مستقر شوند. در حال حاضر هم پنج خانوار از عشایر استان در آنجا مستقر شده‌اند و ۶۰ خانوار دیگر نیز طبق گفته مسئولین استانداری خوزستان سرزودی مستقر خواهند شد.

رئیس هیات کونگ فو استان خبر داد:

کرمانشاه میزبان مسابقات جهانی کونگ فو می‌شود

به گفته رئیس هیات کونگ فو استان کرمانشاه، میرنامی این استان در مسابقات جهانی کونگ فو با حضور ۶۰ کشور تاحدود زیادی قطعی شده است مجتبی همتیان، بااشاره به پیگیری های کرمانشاه برای میزبانی از مسابقات جهانی کونگ فو، اظهار کرد: در این راستا چند ماه پیش رئیس فدراسیون نشستی با استاندار کرمانشاه داشت و مذاکراتی در این زمینه صورت گرفت. رئیس هیات کونگ فو استان اضافه کرد: متاسفانه به دلیل وجود پاره‌ای مشکلات برگزاری این مسابقات در آبان ماه لغو و به استفتاء موکول شد تا فدراسیون هم آمادگی بیشتری را برای برگزاری آن پیدا کند. وی یادآورشد: طبق برنامه ریزی فدراسیون این مسابقات قرار است با حضور ۷۰۰ سیمیلن خارجی از ۶۰ کشور در هفت وزن و به مدت ۱۰ روز در کرمانشاه برگزار شود.

در گفتگوی مدیرکل تامین اجتماعی استان با «باختر» مطرح شد؛

کارفرمایان، کارگران خود را بیمه کنند تا دچار خسران نشوند!

۲

سرمقاله

ضرورت معرفی و تبلیغ آثار تاریخی و میراث فرهنگی

فرزاد راوند

جایگاه صنعت گردشگری در جهان بعنوان بزرگترین صنعت خدماتی از نظر درآمدزایی است. اگر بخواهیم جایگاه صنعت گردشگری در سال‌های اخیر را تحلیل کنیم به این نتایج حتی رسیم صنعت گردشگری به عنوان یکی از بزرگترین و سودآورترین صنایع دنیا محسوب می‌شود. در سال ۲۰۲۱ صنعت گردشگری بعد از صنایع شیمیایی با درآمد (۱,۹۳۳ میلیارد دلار) و نفت و گاز با درآمد (۱,۶۶۰ میلیارد دلار) با عدد (۱,۵۶۶ میلیارد دلار) در جایگاه سومین صنعت برتر جهان قرار داشت. گردش مالی صنعت گردشگری در جهان به عنوان یکی از منابع تامین مالی به رشد و توسعه‌ی اقتصادی کشورها کمک می‌کند و کلیدی بخش‌های اقتصاد را تحت‌تاثیر قرار می‌دهد. استان کرمانشاه با داشتن ۴۲۰۰ اثر تاریخی از میان مقبل تاریخ تا به امروز یکی از غنی ترین و تاثیرگذارترین استانها از نظر وجود آثار تاریخی و میراث فرهنگی است و همین تعداد آثار تاریخی و باستانی و وجود آثار شاخص مانند کتیبه بیستون بعنوان بزرگترین و کهنترین روزنامه دیواری جهان و آثار تاریخی طاق بستان باعث شده که بسیاری از آثار تاریخی به وفقه فراموشی سپرده شود. جای تاسف است که اکثر بزرگان و حکمران استان از وجود و مکان اکثر آثار تاریخی خبری ندارند. آثاری چون گودخمه های مادی، کتیبه آبوتایس (اسکندسنه بیستون که در حدود ۲ هزار سال پیش از آبوتایس ساخته شده، شباهت دارد و به عقیده برخی محققان داریوش بزرگ سنگ نبشته بیستون را با الهام از این اثر ساخته‌است)، آبدین سین ، نقش برجسته گوتیر، غارهای بیشتر از تاریخ مانند وزمه ، قلعه ، ویرانی تپه های چندین هزار ساله کوئیس تپه ، جبا گلپاه ، گنج دره نقش برجسته وکتیبه هوراسان، مناظر طبیعی و سرزمین اقوامی هوراسان که به تست جهانی رسیده است، رنج سیمره ، گودخمه رویلسو، فرآیندهای چهارگانه خطی روستای دوداز و بسیاری از آثار تاریخی که دست فراموشی سپرده شده‌اند تعلت صنام از این آثار سرنوشتی چون تندیس هرکول که در سال ۷۲ قاجاقچیان سر آن را سرقت کردند که بعد از آسیبهای جدی از سارقین پس گرفته شد و قسمتی از کتیبه آبدین سین در سال ۹۵ سنگ زور بعد از کشف تخریب شد. در انتظار خواهد بود مثل آنکه معرفی و تبلیغ آثار تاریخی و میراث فرهنگی و تلفیقی فرهنگی تاکنن مذهبی (بیشتر و سنتیه) مناطق بکر و طبیعی (کوهای مرتفع استان همچون بیستون بهرام ، شاهو و ماکتوان در روزنامه های کشرالانتشار ، صدا و سیما و کانالهای بین المللی موجب شباهت بیشتر از این آثار و جلبتی در ورود گردشگران داخلی و خارجی به استان و رونق مجموعه گردشگری و رسم مجموعه های آن چنین فضل داری و چم گردی و ... شده و باعث شود اوی این آثار خواهد شد.

۲

افزایش سه برابری ورزشکاران تنیس در کرمانشاه

تنیس فقط مختص قشر مرفه نیست

۲

۲

طی سال جاری صورت گرفت

نهمین مورد اهدای عضو بیماران مرگ مغزی در کرمانشاه

مدیرعامل انجمن اهداء عضو ایرانیان شعبه استان کرمانشاه از نهمین اهدای عضو طی سال جاری در استان خبر داد. حسین مرادی تصریح کرد: خانواده زنده‌یاد «نوتراج بیوخته»، ۲۳ ساله با رضایت به اهدای اعضای بدن عزیز از دست رفته‌شان به بیماران نیازمند و در انتظار اهدا عضو زندگی دوباره بخشیدند. مدیرعامل انجمن اهداء عضو ایرانیان شعبه استان کرمانشاه، ادامه داد: زنده‌یاد نوتراج بیوخته، در تاریخ ۲۶ آذرماه جاری دچار خونریزی مغزی و به دنبال آن مرگ مغزی شده بود. با تلاش همکاران واحد پیوند معاونت درمان و با رضایت خانواده، آن مرحوم اعضای بدنش به بیماران نیازمند اهدا شد. وی اضافه کرد: آمار اهدای عضو در استان نسبت به سال گذشته رشد ۱۰۰ درصدی داشته است و طی یک ماه گذشته پنج مورد رضایت به اهدای عضو داشتیم.

پیام تسلیت
اتاق بازرگانی کرمانشاه
به مناسبت درگذشت
شادروان داریوش پناهی

۳

آگهی فراخوان عمومی
شناسایی پیمانکار
شرکت صنایع
پنوشیمی کرمانشاه
(سهامی عام)

۳

اعضای هیات مدیره جدید انجمن حرفه ای اقامتگاه‌های بوم گردی استان انتخاب شدند

به گزارش باختر دومین دوره انتخابات انجمن حرفه ای اقامتگاه‌های بوم گردی استان با حضور اعضای جامعه بوم‌گردهای استان و نمایندگان اداره کل میراث فرهنگی و گردشگری و صنایع دستی در سالن آمفی‌تئاتر این اداره کل برگزار گردید و اعضای هیات مدیره جدید به مدت دوسال مشرح زیر انتخاب شدند: رئیس انجمن: فرامرز رشیدی بهره مردار اقامتگاه بوم گردی نگین هوراسان، نایب رئیس انجمن: نیاز صیری بهره مردار اقامتگاه بوم گردی الماس، کندوله دبیر و خزانه دار: لاتن مرتضی بهره مردار اقامتگاه میلکان دائم‌ها اعضای عضو البدل: نسرین امیری بهره مردار اقامتگاه بوم گردی پریان کندوله، مختار پارسی بهره مردار اقامتگاه بوم گردی آکام کوراب، بازرس: مارینا لطفی کنگرشاهی بهره مردار اقامتگاه، بابان کنگرشاه

جمله

روزنامه صبح ایران

سیاسی، اقتصادی، فرهنگی و ورزشی

شنبه ۲ دی ۱۴۰۲

سال هفتم شماره ۱۶۹۰

Saturday/December23/2023

۹ جمادی الثانی ۱۴۴۵ هجری قمری

۸ صفحه | قیمت: ۵۰۰۰ تومان

JOMLEHNEWSPAPER

گزارش جمله به بهانه مخالفت اتاق بازرگانی ایران با لیست تأیید صلاحیت‌شدگان انجمن نظارت بر دهمین دوره انتخابات اتاق؛

۵ ماه بلاتکلیفی در پارلمان بخش خصوصی

۰۴ اجتماعی

تحلیل جمله از تشکیک بیانیه مراکش در مالکیت ایران بر سه جزیره خلیج فارس با امضای روسیه؛

چرا مسکو هم پیمان استراتژیک ما نیست؟

صفحه ۲

۰۳ بانک

نگاهی به تمهیدات پیش‌بینی شده و در حال انجام بانک مسکن در تحقق خواسته افراد با نیازهای ویژه و توان‌یاب

اقدامات کاربردی برای نیازهای ویژه

۰۸ فرهنگی

به مناسبت جشن باستانی یلدا؛

نشست شب شعر انجمن ادبی قطره برگزار شد

۰۳ اقتصاد

در مراسم امضا تفاهم‌نامه میان شرکت غدیر و منطقه آزاد کیش مطرح شد؛

اعلام آمادگی هلدینگ غدیر برای سرمایه‌گذاری در مناطق آزاد

هیچکس کندی اینترنت را گردن نمی‌گیرد!

رئیس جمهور از فیلترشکن استفاده می‌کند؟

عدم مسئولیت‌پذیری مقام‌های دولتی در مقابل کاهش کیفیت و سرعت اینترنت و بحرانی‌تر شدن شرایط اینترنت در ایران را می‌توان در نتیجه پذیرفتن وجود بازار سیاه خرید و فروش فیلترشکن‌ها از سوی مسئولان نیز دانست؛ به طوری که نمایندگان مجلس روزانه گزارش‌هایی از گردش بالای بازار سیاه خرید و فروش فیلترشکن‌ها منتشر می‌کنند اما نه تنها گوش شنوایی برای رسیدگی به این موضوع وجود ندارد، بلکه یک نماینده مجلس پیشنهاد می‌کند که وزارت ارتباطات خودش بدون واسطه به مردم فیلترشکن بفروشد!

فیلترینگ در شرایطی به نحو جدی اعمال شد، که به آن شرایط اضطرار گفته می‌شد، ظاهرا باید ...

صفحه ۱

عجب شیر

عجب شیر روزنامه سراسری صبح ایران

به دنبال نهضت حل مسئله در دولت هستیم

۸

شهرداران عملکردشان را به مردم اطلاع رسانی نمایند

۴

تامین ارز واردات خودرو به رئیس برنامه و بودجه ارتباطی ندارد

۳

افزایش سقف تسهیلات اشخاص حقیقی و صاحبان مشاغل بدون ارائه مفاصا حساب مالیاتی

۳

روزنامه سراسری عجب شیر | فرهنگی- اقتصادی |

یاران بخوانید مرا آگاهی دهم شما را

شنبه ۰۲ دی ماه ۱۴۰۲ – سال نهم – شماره ۱۶۱۸ – ۳۰۰۰ تومان

رئیس مجلس شورای اسلامی:

جهت‌گیری و تصمیم گیری‌ها باید منطبق بر برنامه هفتم و سیاست‌های کلان باشد

۲

صدمات شدید خودروهای داخلی در تصادفات کوچک

- توجه ناکافی نسبت به اهمیت موضوع ایمنی در صنعت خودروسازی ایران
- نقش واردات خودروهای ایمن در کاهش آمار جان‌باختگان تصادفات

۸

مهلت یک هفته‌ای وزیر جهاد برای اعلام نرخ خرید به سر آمد

- هنوز نرخ قطعی خرید اعلام نشده است
- هزینه‌های تولید افزایش چشمگیری داشت
- امیدواریم قیمت عادلانه هرچه سریع تر اعلام شود

۴

کاردار سفارت سوئد در تهران به وزارت امور خارجه احضار شد

- بار دیگر رفتار دوگانه مدعیان حقوق بشر ثابت شد
- اعتراض شدید جمهوری اسلامی ایران به دادگاه سوئد
- دادگاهی با حداقل معیارهای دادرسی عادلانه، مورد استناد قرار می‌گیرد

۲

ابتکار

روزنامه صبح ایران

شنبه ۲ دی ۱۴۰۲
۹ جمادی‌الثانی ۱۴۴۵
۲۳ دسامبر ۲۰۲۳
سال نوزدهم
شماره ۵۵۴۰
۱۴ صفحه
۵۰۰۰ تومان

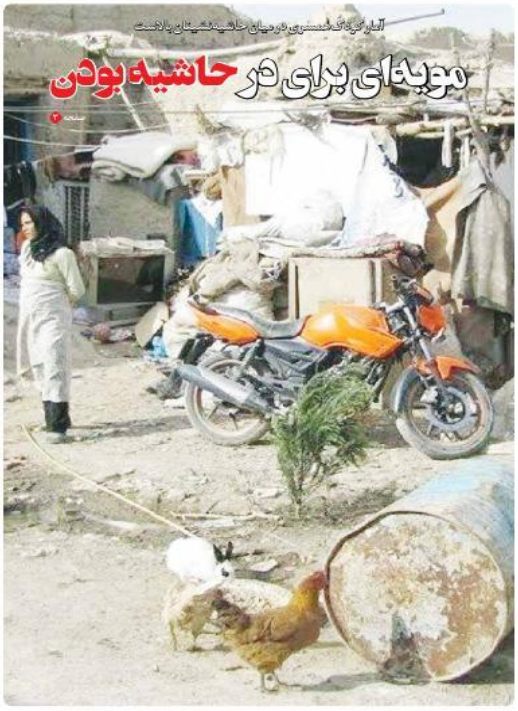

آمار تکان‌دهنده درمیان حاشیه‌نشینان رادانست

مویه‌ای برای در حاشیه بودن

صفحه ۲

«ابتکار» از سفر رئیس جمهوری به استان گلستان گزارش می‌دهد

گلایه جوانان از سرعت اینترنت را برطرف کنید

صفحه ۴

روسیه برای دومین بار از ادعای اعراب بر سر جزایر سه گانه ایران حمایت کرد

سیگنال ضد ایرانی با محوریت روسی - عربی

گروه بین الملل - تیرماه امسال بود که در بیانیه پایانی نشست مشترک روسیه و کشورهای عضو شورای همکاری خلیج فارس، بیانیه ای امضا شد که در آن از تلاش‌های امارات عربی متحده برای راه‌حل مسالمت‌آمیز به منظور حل مسأله جزایر سه گانه تنب بزرگ، تنب کوچک و ابوموسی از طریق گفت‌وگوهای دوجانبه و یا مجامع بین‌المللی حمایت شده بود؛ اما این موضوع با واکنش گسترده نخبگان سیاسی و کاربران ایرانی در شبکه های اجتماعی مواجه و در نهایت منجر به احضار سفیر روسیه در ایران به وزارت امور خارجه شد.

حال روس‌ها بار دیگر پا را فراتر گذاشته و در ششمین نشست مجمع همکاری کشورهای عربی و روسیه روز چهارشنبه ۲۹ آذر ماه که به ریاست وزیر خارجه مراکش ناصر بوریته و با حضور سرگئی لاوروف وزیر امور خارجه روسیه و وزرای خارجه کشورهای عربی در مراکش برگزار شد. خواستار از حاج پرونده جزایر سه گانه به محاکم بین المللی شدند و از ایران خواسته شد به مذاکره بر سر این جزایر تن دهد.

شرکت کنندگان در مجمع، راه‌های تقویت همکاری بین کشورهای عربی و فدراسیون روسیه را در زمینه‌های مختلف بررسی کردند. آن‌ها سطح استثنایی روابط اعراب و روسیه را ستودند و در عین حال بر اهمیت ادامه هماهنگی با هدف پیشبرد روابط دوجانبه و همچنین ارتقای رشد و شکوفایی تاکید کردند.

این نشست با بیانیه مشترکی به پایان رسید که شامل اشاره به جزایر سه گانه با استناد به بیانیه مشترک کشورهای شورای همکاری خلیج فارس و روسیه ـ که در ژوئیه ۲۰۲۳ منتشر شد ـ به پایان رسید. این بیانیه از راه‌حل‌ها و ابتکارات صلح‌آمیز با هدف حل متقاضه از طریق مذاکرات دوجانبه یا دیوان بین‌المللی دادگستری، بر اساس قوانین بین‌المللی و منشور سازمان ملل، حمایت می‌کند.

شرح در صفحه ۱

سرمقاله

محمدعلی وکیلی

نقش آمارسازی در ابر فساد دیش!

در دنیا آمار نقش راهنما را ایفا می‌کند. تصمیمات درست با آمار درست معنا می‌دهد. در ایران هرکجا فسادی رخ می‌دهد، پیش از آن در آمار تقلب شده است. فساد در آمار نشانگر مدیریت در تاریکخانه است.

مناسب است خاطره‌ای از بلشویی آمار در ایران را به عنوان مقدمه ذکر کنم. در سال ۹۷ زمانی که دلار جهانگیری باب شد و کالاهای مشمول تعیین گردید، کاغذ مطبوعات از شمول ارزیارانه‌ای (به بهانه اینکه سهم کاغذ مطبوعات بالای پانصد میلیون دلار است) خارج شد.

با مراجعه همکاران مطبوعاتی و اطلاع از اینکه نیاز یکساله مطبوعات زیر چهل میلیون دلار می‌باشد، جلسه‌ای با حضور وزرای مربوطه و رئیس بانک مرکزی در خدمت معاون اول جناب جهانگیری تشکیل شد. بنده و برخی همکارانم با ارائه ادله ثابت کردیم که نیاز مطبوعات کمتر از چهل میلیون دلار است و عدد پانصد میلیون دلار ساختگی و غیرواقعی است. خوشبختانه در آن جلسه بر اساس آمار ارائه شده، چهل میلیون برای مطبوعات تصویب شد و با همان عدد کل نیاز مطبوعات برطرف شد ولی هیچگاه معلوم نشد که عدد پانصد میلیون از کجا ساخته و پرداخته شده بود و ذی‌نفعان آن آمارسازی کاذب چه کسانی بودند؟!

در موارد دیگر نیز بارها شاهد آمارسازی‌هایی کاذب در بخشهای مختلف اقتصاد هستیم.

فساد دیش هم با آمارسازی کاذب رخ داده است. در حالی که سقف چایی وارداتی حدود شصت و پنج هزار تن می‌باشد و با میانگین کیلویی دو دلار کمتر از دویست میلیون دلار ارز نیاز بوده است حال فاصله دویست میلیون دلار تا ۶/۳ میلیارد دلار درحقیقت فساد آمارسازی است.

ادامه در صفحه ۴

جزئیات قانونی بررسی شد

درآمد حاصل از جریمه صرف چه امووری می‌شود؟

صفحه ۴

چین چگونه ایران را کنار گذاشت؟

دومینوی حذف ایران از کریدورهای جهانی

صفحه ۵

تلاش بانک مرکزی برای کنترل ناترازی بانک‌ها ادامه دارد

ناترازی بانک‌ها گلوله برفی بحران

صفحه ۱

پیشرو

روزنامه صبح ایران

شنبه ۲ دی ۱۴۰۲ / ۲۳ دسامبر ۲۰۲۳ / ۹ جمادی الثانی ۱۴۴۵

سال بیستم /شماره ۴۸۹۰/ ۸ صفحه/ ۴۰۰۰ تومان

قالیباف:

تصمیم گیری‌ها باید منطبق بر برنامه هفتم و سیاست‌های کلان باشد

سلاجقه:

قانون «ایمنی زیستی» بعد از ۱۵ سال به‌روزرسانی می‌شود

توافقنامه احداث مجموعه فرهنگی ورزشی جدید تهران نهایی شد

جزئیات توافقنامه احداث مجموعه فرهنگی ورزشی جدید تهران در جلسه‌ای با حضور معاون اول رئیس‌جمهور مورد بحث و بررسی قرار گرفت و برای امضا نهایی شد.محمد مخبر، معاون اول رئیس‌جمهور در جلسه‌ای که وزرای ورزش و جوانان، نفت -

صفحه ۴

چمران در گفتگو با پیشرو:

برای بازنگری طرح جامع تهران از آرای مردمی استفاده می‌شود

رئیس شورای شهر با اشاره به اینکه طرح جامع تهران اولین طرح جامعی است در کشور ما که منعطف است، گفت: قرار بر این بوده که پیشنهادات شهرداری‌ها و مردم برای اصلاح طرح جامع به کار گرفته بشود؛ الان هم این مطالعه در حال انجام است.مهدی چمران، رئیس شورای ششم -

صفحه ۴

فرمانده کل ارتش:

رژیم صهیونیستی قادر به جبران شکست غیرقابل ترمیم نیست

فرمانده کل ارتش، گفت: جنگ غزه به هر شکلی پایان یابد، فلسطین در اهداف خود موفق شده و رژیم صهیونیستی به هیچوجه قادر به جبران شکست غیرقابل ترمیم نخواهد شد.امیر سرلشکر سید عبدالرحیم موسوی، فرمانده کل ارتش در بازدید از مرکز آموزش جوادالائمه نیروی زمینی ارتش در جمع فرماندهان،

صفحه ۴

در جریان سفر رئیس جمهور به استان گلستان انجام شد:

اجرای طرح گردشگری جزیره آشوراده

صفحه ۹

الزام صدور صورت حساب الکترونیکی طلافروشان از ابتدای دی ماه

صاحبان مشاغل از اول دی ماه سال ۱۴۰۲ ملزم به صدور صورتحساب الکترونیکی نوع ۱ و یا ۲ از طریق سامانه مودیان برای فروش کالا و خدمات مطابق دستورالعمل صدور صورتحساب الکترونیکی، حسب مورد هستند.

در اطلاعیه سازمان امور مالیاتی کشور که در راستای اجرای قانون پایانه‌های فروشگاهی و سامانه مودیان و با توجه به قانون تسهیل تکالیف مودیان صادر شده، آمده است: «کلیه اشخاص حقیقی (صاحبان مشاغل) به شرح ذیل از اول دی ماه سال ۱۴۰۲ ملزم به صدور صورتحساب الکترونیکی نوع ۱ و یا ۲ از طریق سامانه مودیان برای فروش کالا و خدمات مطابق دستورالعمل صدور صورتحساب الکترونیکی، حسب مورد هستند:

فروش خالص بیش از ۱۸ میلیارد تومان مشمول صورت حساب.

اطلاعات مهاجران در سامانه هوشمند ثبت می‌شود

صفحه ۳

دبیر فدراسیون دوومیدانی:

«رسولی» تمرکزش را روی المپیک بگذارد

صفحه ۶

شرکت ملی گاز ایران
شرکت گاز استان کرمانشاه
(سهامی خاص)

نوبت دوم

فراخوان مناقصه عمومی تجدید همزمان با ارزیابی کیفی

(یک مرحله ای)

سرمقاله

سنجش سرانه مطالعه؛ مساله چیست؟

«تاکنون تلاش‌های زیادی در کشور برای سنجش سرانه مطالعه به انجام رسیده است. فارغ از درستی و اعتبار آن‌ها ـ اینکه اساساً گویا و مبین مطالعه باشند ـ

آماری از میزان سرانه مطالعه ایرانیان منتشر کرد که ناظر بر مطالعه کتاب‌های غیردرسی بود. بر پایه یافته‌های این طرح ملی، میزان سرانه مطالعه ایرانیان پیرامون ۲ دقیقه در روز است که با افزودن کتاب‌های درسی برای برخی از افراد در شبانه‌روز به حدود ۶ دقیقه می‌رسد.

عصر آزادی

روزنامه کثیرالانتشار سراسری

شنبه ۲ دی ۱۴۰۲
۹ جمادی الثانی ۱۴۴۵
سال ۲۷ • شماره ۶۰۶۴
۸ صفحه • ۵۰۰۰۰ ریال

Asrazadi Newspaper
23 December 2023
www.asrazadionline.ir

۶

زنوزی:
خمز دوست من است

۷

تبریز مبتکر
فناوری های نوین علمی است

نشست سالانه هم اندیشی تعامل در پرونده های پزشکی آذربایجان شرقی از نگاه "عصر آزادی"

عدالت و انصاف؛ اصول دفاع از حق مردم و پزشکان

صفحه ۲

تراکتورهای موردنیاز فرودگاههای ونزوئلا از طریق تولیدات ایرانی تامین می شود

۳

هوش مصنوعی حاصل تلفیق روش‌ها و اشتراک گرایی دانش است

۳

پیشکسوتان و بازنشستگان داروسازی دانشگاه علوم پزشکی تبریز تجلیل شدند

۸

طنین موسیقی جهانی ترکان در استانبول علیه نسل کشی در غزه

۸

منطقه آذربایجان به روایت صفحات تاریخ؛

عمارت فراموش شده بیگلربیگی تبریز در ورودی خلجان

۸

تفاهم

روزنامه اقتصادی صبح ایران

نخستین روزنامه کیو آر کدی کشور

شنبه ۲ دی ۱۴۰۲ - ۹ جمادی الثانیه ۱۴۴۵ - سال نوزدهم - شماره ۴۹۱۱ - قیمت: ۵۰۰۰ تومان

Saturday, 23 December 2023, Vol.19 - 4911- Price: 50000 Rials

www.Tafahomnews.com

آخرین اخبار
اقتصادی - کارآفرینی
بانک - بیمه - بورس و...
در پایگاه خبری تفاهم آنلاین
TafahomOnline.ir

صفحه ۲

وزیر نفت:
پتروشیمی گلستان تا ۳.۵ سال آینده به بهره‌برداری می‌رسد

صادرات بی‌رویه نیست بی‌برنامه است

صفحه ۷

رئیس کمیته امداد:
یک میلیون و ۳۰۰ هزار مددجوی کمیته امداد مستعد اشتغال هستند

صفحه ۲

فروش خودروهای خارجی ۳ برابر قیمت واقعی در بازار

صفحه ۵

پیش‌بینی افزایش تجارت ایران و اتحادیه اوراسیا

صفحه ۷

یادداشت

کاهش آمار تصادفات در کشورهای توسعه یافته

* کیانوش اسماعیلی راد
کارشناس اجتماعی

صفحه ۲

رئیس جمهور:
گلایه جوانان در خصوص سرعت اینترنت برطرف شود

صفحه ۴

وزیر ارتباطات اعلام کرد
گام بزرگ دولت سیزدهم در برخورداری کشور از اینترنت پرسرعت

صفحه ۸

آموزش عالی فرصت شغلی ایجاد می‌کند؟ ۲
خرید ملک از سوی ایرانیان در ترکیه ۸۰ درصد کاهش یافت ۳
گرانفروشی‌ها دامن خودروساز مونتازی را گرفت! ۵

سرمقاله

معافیت های مالیاتی در کشورهای توسعه یافته، چرا و چگونه؟

دکتر مهندس امین رشیدی
MIN_ASHIDI@MAIL.COM

صفحه ۴