صداوسیمای جمهوری اسلامی ایران
معاونت فضای مجازی
اتاق وضعیت

شماره ۲۱۸

تاریخ: ۱۴۰۲/۰۸/۱۰

روزنامه مطبوعات

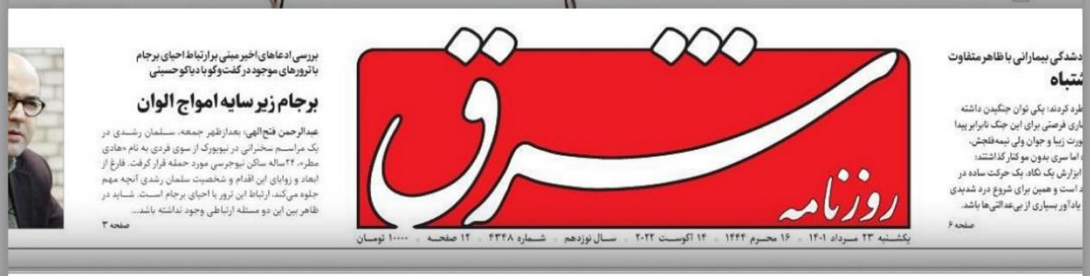

مقدمه

بررسی اهم تیترهای روزنامه های مهم به صورت یک نما در راستای اشراف بر مسائل مهم و جریان سازی که برای روزنامه ها مهم بوده است، برای اهالی رسانه و فضای مجازی و نیز تصمیم گیران حوزه های مختلف در کشور حائز اهمیت است. **گزارش روزنمای مطبوعات به صورت روزانه به بررسی نیم صفحه اول بیش از ۱۵۰ روزنامه ملی و استانی کشور می پردازد تا ضمن مقایسه زاویه نگاه روزنامه ها نسبت به مسائل مبتلابه و روز جامعه، تا حدودی نیز به سرعت و دسترسی آسان مخاطبین به این رسانه سنتی تلاش نماید.**

در این گزارش هیچ گونه تحلیل و فرا تحلیل و یا داده کاوی صورت نمیگیرد. و صرفا انعکاس نیم صفحه اول و تیتر های مهم روزنامه ها ارائه می گردد.

روزنامه چهار شنبه
شماره: ۱۴۰ - ۸ صفحه
بازار کسب و کار پارس
Pars Business Market
۱۰ آبان -سال نهم- ۰۱ /نوامبر/۲۰۲۳-۱۶/ ربیع الثانی /۱۴۴۵ - شماره : ۸۷۱ - قیمت : ۱۰۰۰۰ تومان

همسرم میوه‌فروش بود اما اکنون تولید کننده قارچ هستیم

یک خانواده سه نفره هستیم که بخش زیادی از وقت روزانه خود را به پرورش قارچ، مطالعه و دیدن جزوه‌ها و فیلم‌های مرتبط می‌گذرانیم و می‌خواهیم به کارمان ابعاد گسترده‌تری بدهیم.

یادداشت

اهمیت سرمایه انسانی در اقتصاد

سکینه جافرنوده

سرمایه انسانی یکی از عوامل مهم و تأثیرگذار در توسعه و رشد اقتصادی است. سرمایه انسانی به مجموعه مهارت‌ها، دانش، تجربه و سطح تحصیلات افراد در یک جامعه اشاره دارد. این عامل می‌تواند بهبود کیفیت زندگی افراد، افزایش تولید و بهبود عملکرد اقتصادی کشور کمک کند. سرمایه انسانی باعث افزایش بهره‌وری کارگران، ایجاد نوآوری و پیشرفت فناوری، جذب سرمایه‌گذاری خارجی و افزایش رقابت‌پذیری کشور می‌شود. بنابراین، توجه به توسعه و ارتقاء سرمایه انسانی در اقتصاد بسیار حائز اهمیت است.

سرمایه انسانی در اقتصاد به عنوان یک منبع اصلی توسعه شناخته می‌شود. سرمایه انسانی باعث افزایش قدرت تولید و افزایش بهره‌وری کارگران می‌شود. افرادی که دارای مهارت‌ها و دانش لازم هستند، قادر به انجام کارهای پیچیده‌تر و با ارزش‌افزوده بالاتر هستند. این امر منجر به افزایش تولید و درآمد ملی می‌شود.

ورود هوش مصنوعی به صنعت برق ایران

موضوع و زمان حدودی سه نشست نخست تعیین و مقرر شد نشست «کاربردهای هوش مصنوعی در شبکه‌های قدرت مدرن» ۱۷ آبان‌ماه، «مدیریت مصرف در شبکه‌های قدرت» نیمه دوم آذرماه و «امنیت سایبری در شبکه‌های قدرت» پایان بهمن‌ماه با حضور سخنرانانی از صنعت و دانشگاه‌های خارج و داخل کشور برگزار شود... ادامه صفحه ٦

اولویت سازمان امور مالیاتی کشور مبارزه با فرار مالیاتی است

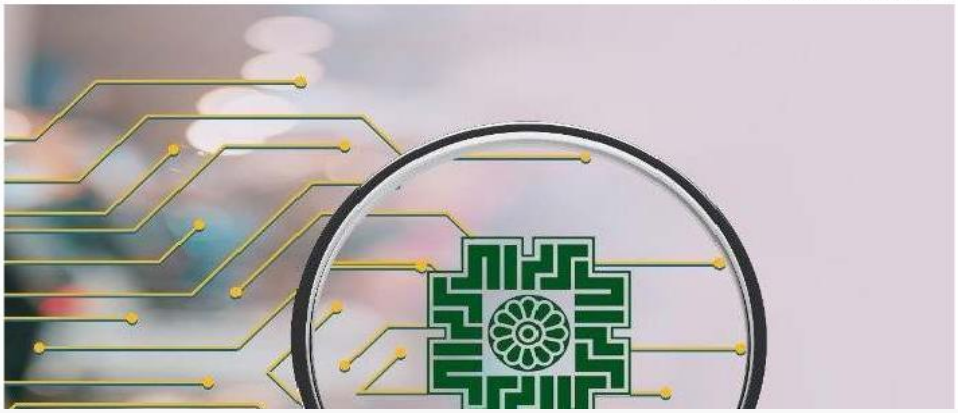

اقتصاد و سازندگی
روزنامه اقتصادی و اجتماعی
چهارشنبه ۱۰ آبان ۱۴۰۲ سال هفدهم دوره جدید شماره ۱۱۸۸ ۸ صفحه ۵۰۰۰ تومان

عملکرد خیره‌کننده صنعت نفت در حوزه همکاری با شرکت‌های دانش‌بنیان طی یک سال اخیر؛

۱۲ قرارداد به ارزش ۳۴ میلیون دلار با دانش‌بنیان‌ها امضا شد

توجه به شرکت‌های دانش‌بنیان در بخش دامپروری تحول‌زا خواهد بود

معاون بهبود تولیدات دامی وزارت جهاد کشاورزی در مراسم افتتاحیه بیست و یکمین نمایشگاه بین المللی صنعت دام، طیور، دامپزشکی و فرآورده های لبنی صادراتی با بیان اینکه توجه به شرکت‌های دانش‌بنیان در بخش دامپروری می‌تواند تحول‌زا باشد افزود تحول بسیار زیادی از حوزه‌های مختلف دام و طیور... ۸

ظرفیت گسترده استان‌های شمالی در حوزه اقتصاد دریایی شکوفا شود

استاندار گیلان گفت: باید با وجود ظرفیت های بسیار زیاد و گسترده ایران و استان های حاشیه دریای خزر، این ظرفیت در حوزه اقتصاد دریایی شکوفا شده و سهم ما از اقتصاد این دریا افزایش یابد. دکتر اسدالله عباسی در دیدار دستیار وزیر امور خارجه در امور دریای خزر خواستار برگزاری نشستی مشترک بین استان های حاشیه... ۳

رئیسی در دیدار با جمعی از نوجوانان نخبه:

وقایع غزه تابلویی روشن از شرارت کشورهای استعماری است

۲

یک مقام سازمان امور مالیاتی:

هشدار به مالکان خانه‌های قولنامه‌ای؛ اسناد خود را ثبت کنید

۲

سرمقاله

مجید گودرزی - استاد دانشگاه

ذینفعان فساد بزرگ در املاک کشور از قانونمند کردن و شفاف سازی جلوگیری می کنند

پرونده های ملکی بخش مهمی از دعاوی دستگاه قضا را شامل می شوند و جمع کثیری از مردم در راهروهای محاکم، مدت‌های مدیدی در رفت و آمد هستند و حقوق زیادی از طرفهای دعوی بعلت نبود اسناد رسمی تضییع می شود. کمترین جرائم فروش مال غیر است گاهی یک ملک به چندین نفر فروخته می شود. بدون آنکه بتوان جلوی این معاملات را گرفت و یا مالکیت ملک را استعلام کرد.

بیشترین دعاوی ملکی ثبت شده شامل الزام به فک رهن، دعوای رفع تصرف عدوانی، دعوای خلع ید، دعوای رفع تصرف عدوانی، دعوای مطالبه وجه ودیعه، دعوی مطالبه اجور معوقه، دعوی صدور حکم تخلیه یا دستور تخلیه، الزام موجر به تعمیرات اساسی الزام به تحویل مورد اجاره، رفع مزاحمت و ممانعت از حق است.

رهبر انقلاب در ششم تیر امسال در دیدار مسئولان قوه قضاییه در نکته‌ای مهم، معاملات غیر رسمی اموال غیر منقول را از منشاءهای بزرگ فساد خواندند و تاکید کردند باید از اینگونه معاملات سلب اعتبار شود و اگر هم از دیدگاه شورای نگهبان به مصوبه مجلس ایرادی هست، مصلحت قطعی کشور و نظام، تصویب نهایی این قانون است.

پس از آن در مورخه ۱۴۰۲/۰۵/۰۱ طرحی با امضای ۱۷ نفر از نمایندگان مجلس شورای اسلامی با عنوان «طرح الزام به ثبت رسمی معاملات اموال غیر منقول » در مجلس شورای اسلامی اعلام وصول شد و در تاریخ نهم شهریور به تصویب نمایندگان رسید.

اما در هر مرحله از تصویب و تایید، با مخالفتهایی جدی مواجه شد. حالا هم علم مخالفت به روشنی در مجمع تشخیص مصلحت نظام بالا رفته است. مردم هنوز با مخالفت مجمع با واردات خودرو کنار

روزنامه مدیریتی - اقتصادی

فرصت امروز

برای کسب و کار آفرینی

چهارشنبه
۱۰ آبان ۱۴۰۲

Wed.1 Nov 2023

۱۶ ربیع‌الثانی ۱۴۴۵ - سال نهم
شماره ۲۳۴۸
۸ صفحه - ۵۰۰۰ تومان

www.forsatnet.ir

نماگر اصلی تالار شیشه‌ای به افت ۲۰۶ واحدی بسنده کرد

حال و هوای پاییزی بورس

فرصت امروز: بورس تهران در چهارمین روز هفته در حالی به کار خود پایان داد که نماگر اصلی آن با افت ۲۰۶ واحدی در محدوده یک میلیون و ۹۸۱ هزار واحد جای گرفت. اگرچه بورس تهران برای دو روز متوالی (روزهای یکشنبه و دوشنبه) روندی مثبت داشت (و پس از ۹ روز متوالی شاهد ورود پول حقیقی در معاملات سومین روز هفته بود) اما این روند مثبت به روز سوم نرسید...

۴

نهاد پژوهشی مجلس نسبت به وضعیت اورژانسی صندوق‌ها هشدار داد

سونامی صندوق‌های بازنشستگی

فرصت امروز: هم‌اکنون ۱۸ صندوق بازنشستگی در کشور فعالند که وضعیت همگی آنها چندان تفاوتی با یکدیگر ندارد و همه در وضعیت بحرانی هستند؛ کما اینکه صندوق بازنشستگی کشوری ماهانه بیش از ۱۷ هزار میلیارد تومان حقوق بازنشستگی پرداخت می‌کند که بیش از ۹۰ درصد آن را دولت تأمین می‌کند. دولت همچنین در بودجه امسال با هدف خروج صندوق‌های بازنشستگی از بحران حدود ۳۳۱ هزار میلیارد تومان گنجانده است. با این وجود، حقوق برخی از بازنشستگان به دلیل تورم مزمن، هزینه زندگی آنان را پوشش نمی‌دهد و از طرفی، افزایش حقوق آنان به اندازه تورم فعلی کشور، آتش تورم را شعله‌ورتر می‌کند و موجب بی‌اثر شدن مبلغ افزایش حقوق می‌شود. در حال حاضر به نظر می‌رسد که پایداری منابع مالی صندوق‌های بازنشستگی، مهمترین بحران صندوق‌های بازنشستگی کشور محسوب می‌شود. طی سال‌های گذشته، وابستگی صندوق‌های بازنشستگی به بودجه عمومی، روند افزایشی داشته و در سال ۱۴۰۲ حدود ۲۶ درصد از اعتبارات عمومی کشور به دو صندوق بازنشستگی کشوری و لشکری تخصیص یافته است. شرایط فعلی صندوق‌های بازنشستگی موجب شده تا به اصلاحات ساختاری نظیر اصلاح ساختار و قوانین و مقررات صندوق‌های بازنشستگی مبتنی بر استقرار نظام چندلایه‌ای بیمه و همچنین اصلاح ساختار بودجه نیاز داشته باشیم. البته در این مسیر، اصلاحات دیگری نظیر افزایش سن بازنشستگی متناسب با امید به زندگی...

۳

قیمت‌گذاری دستوری، مانع از رونق تولید لوازم خانگی می‌شود

موانع توسعه صنعت لوازم خانگی

۲

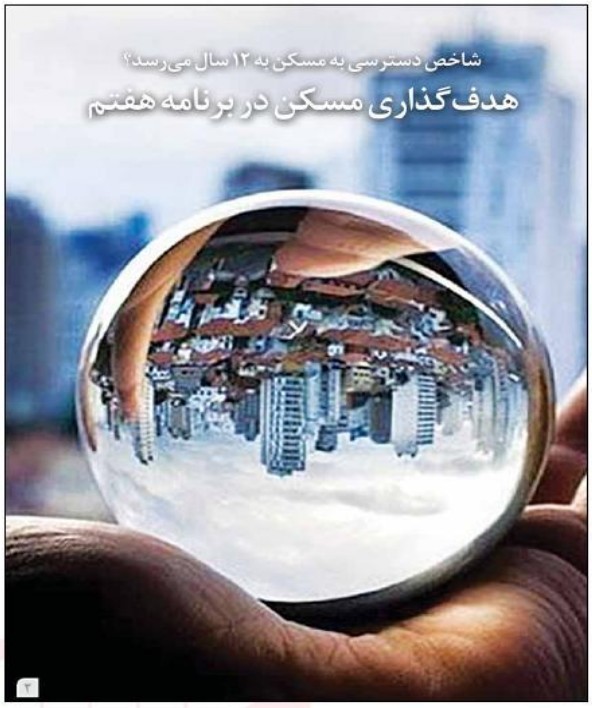

۴

یادداشت

تورم سیاسی و تورم علمی

فاطمه پاسبان
تحلیلگر اقتصاد کشاورزی

خیلی از اتفاقاتی که روزانه با آن ارتباط داریم، پشتوانه علمی دارد و شناخت علمی نسبت به آن موضوع می‌تواند زمینه‌ساز تقویت و گسترش آن واقعه با کنترل و مدیریت آن شود. واژه «علم» به معنای به دست آوردن دانش دقیق و قابل اتکا از دنیای اطراف ماست. علم به دنبال نتایج قابل اندازه‌گیری از طریق آزمایش و تجزیه و تحلیل است. فرآیندی که به عنوان روش علمی شناخته می‌شود. فرایند کلی روش علمی شامل ساخت فرضیه‌ها، استخراج نتایج و پیش‌بینی‌ها از آنها (به عنوان پیامدهای منطقی) و سپس انجام آزمایش‌هایی براساس آن پیش‌بینی‌ها برای تعیین درستی یا نادرستی فرضیه اولیه است. در مقابل علم، «وارونه علم» قرار دارد که مجموعه‌ای از صحبت‌ها و روش‌هایی است که برای توصیف موضوعات و پدیده‌های طبیعی به کار می‌رود، اما از روش علمی استفاده نمی‌کند. «وارونه علم» با اصول بنیادین علم در تضاد است. معمولا کسانی که نظریات و فرضیات علمی را با باورهای‌شان در تضاد می‌بینند، سعی می‌کنند با ارائه بدیلی به جای علم، در حفظ اعتقاد خود بکوشند.

ادامه در همین صفحه

مدیریت و کسب‌وکار

اصول طراحی دعوت به عمل (CTA) در دنیای بازاریابی

ما امروز در روزنامه فرصت امروز قصد داریم یک پیشنهاد شگفت‌انگیز به شما دهیم. اگر تا پایان این مقاله با ما همراه باشید، به پاس همراهی و حمایت‌های همیشگی‌تان ۱۰ میلیون تومان جایزه خواهید برد!

بی‌شک خبر بالا برای خیلی‌ها هیجان‌انگیز بوده و آنها را ترغیب می‌کند تا چند دقیقه از وقت‌شان را به مطالعه مقاله ما اختصاص دهند. خب هرچه باشد اینجا پای ۱۰ میلیون پول وسط است. اگرچه آدم‌های باهوش خیلی زود می‌فهمند که هیچ وقت قرار نیست بابت خواندن یک مقاله پولی گیرشان بیاید، اما این تقریبا همان کاری است که دعوت به عمل (CTA) انجام می‌دهد. به زبان خودمانی، دعوت به عمل با ایجاد انگیزه مضاعف در مخاطب برای انجام یک کار شروع می‌شود. این روزها در دنیای بازاریابی همه به دنبال استفاده از قدرت دعوت به عمل در بازاریابی هستند. اگر شما بتوانید در این حوزه عملکرد خوبی از خودتان نشان دهید، مخاطب...

۸

روزنامه اقتصادی صبح ایران

جهان صنعت

www.jahanesanat.ir

ISSN 2252-0796

چهارشنبه ۱۰ آبان ۱۴۰۲ ■ ۱۶ ربیع‌الثانی ۱۴۴۵ ■ ۱ نوامبر ۲۰۲۳

سال بیستم ■ شماره ۵۳۸۱ ■ ۱۶ صفحه ■ قیمت ۷۰۰۰ تومان

۶

«جهان صنعت» در گفت‌وگو با قائم‌مقام خانه صمت
چالش عوارض شهرداری واحدهای تولیدی را بررسی می‌کند

زور شهرداری‌ها چربید

۸

«جهان صنعت» تضعیف اتاق بازرگانی ایران توسط دولت را بررسی می‌کند

بخش خصوصی در محاق

خدشه‌دار شدن اعتماد تولیدکنندگان و صنعتگران با تصمیمات غیرکارشناسی

۱۲

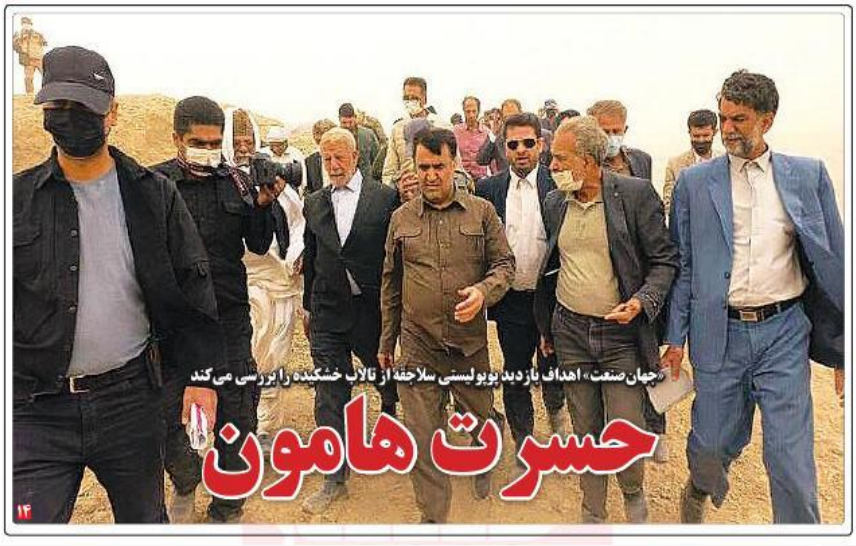

۱۴

«جهان صنعت» چرایی کاهش ضریب همبستگی میان نقدینگی و پایه پولی را بررسی می‌کند

نقدینگی رام پایه پولی ناآرام

۳

«جهان صنعت» در گفتگو با کارشناسان بررسی کرد

بی‌تفاوتی بورس به گزارش شرکت‌ها

۵

«جهان صنعت» مشکل جدید سیمانی‌ها را بررسی کرد

شلاق بر تن سیمانی‌ها

۶

وزیر امور خارجه ایران با امیر قطر درباره جنگ غزه رایزنی کرد

همگرایی تهران–دوحه

۲

محمدعلی الفیروز:
بازنگری در مورد سیاست‌های قبلی رنگ شروع شده است

شعارهای آرمانی

۷

«جهان صنعت» بررسی کرد

سونامی تخریب بافت تاریخی کرمان

۱۵

سرمقاله

خبری از بهبود معیشت نیست

محمدصادق جنان‌صفت

بیش از ۲۰ روز است خبرهای جنگ غزه در پله نخست خبرهای رسانه‌های عمومی دولتی ایستاده و هر روز دهها گزارش و خبر و تحلیل درباره پیامدهای آن منتشر می‌شود. شهروندان ایرانی البته به خواندن و شنیدن خبرهای فلسطینی‌ها عادت دیرینه دارند و در این باره شاید به نقطه سیری‌پذیری رسیده‌اند و در دل آرزوی رهایی فلسطینی‌ها را دارند.

ادامه در همین صفحه

یادداشت

ضرورت مدیریت اقتصاد زمین

سیدمحمود فاطمی‌عقدا

سهم عمده قیمت مسکن در روستاها، شهرها و کلانشهرها را قیمت زمین تشکیل می‌دهد. قیمت زمین در تمام نقاط کشور از روستاهای کوچک گرفته تا کلانشهرها به شدت افزایش پیدا کرده است. از همین رو قیمت نمایشده مسکن نیز تحت تاثیر این مساله قرار گرفته است.

ادامه در همین صفحه

نقد روز

برای هامون ارجمند

محمد عرب‌محمدی- آدمی به آرامی و با تن دادن به آتش بی‌مهری‌ها و سوختن در فولاد زندگی اجتماعی - سیاسی می‌آموزد جایی به نام میهن و سرزمین همانند پدر، یا مادر یا فرزندان و بهترین دوستان برایش ارجمند و ارزشمند است و باید برایش شادی کند و غصه بخورد. اگر ایران‌زمین و شهروندانش دانا و توانا

پرمخاطب روز

ابلاغیه نامرئی

یکم- آیا در سایت‌های وزارت صنعت معدن و تجارت و وزارت اقتصاد که دو وزارتخانه اصلی هستند که وزرای آنها در شورای نظارت بر اتاق بازرگانی نظارت دارند خبری از ابلاغیه برکناری رییس اتاق بازرگانی ایران دیده می‌شود؟ نگاهی به سایت‌های این دو وزارتخانه تا ساعت ۱۶ دیروز نشان می‌دهد خبری در این باره منتشر نشده است. آیا سخنگویان سیاسی و اقتصادی دولت دیروز دراین باره حرفی زده‌اند؟ بررسی خبرهای

پول و ارز

روزنامه ملی ایران
اقتصادی - سیاسی

محسنی اژه‌ای:
فراجا و وزارت کشور در برخورد با ناهنجاری‌ها به میدان بیایند
صفحه ۲

محمدجعفر منتظری:
پیگیری پرونده‌های اتباع بیگانه تسریع می‌شود
صفحه ۵

سیداحسان خاندوزی:
صورت‌های مالی هزار شرکت دولتی و عمومی با دستور رئیس‌جمهور منتشر شد
صفحه ۳

چهارشنبه ۱۰ آبان ۱۴۰۲ - ۱۶ ربیع الثانی ۱۴۴۵ - اول نوامبر ۲۰۲۳ سال دوم ـ شماره ۳۹۸ - ۸صفحه - ۴۰۰۰ تومان

معاون جوانی جمعیت مرکز جوانی جمعیت خبرداد:

جمعیت ایران در ۴۵ سال گذشته ۱۰ سال پیرتر شده است

صفحه ۵

یک کارشناس اقتصادی:

بورس تعطیل نمی‌شود

صفحه ۳

سخنگوی وزارت امور خارجه:

تحرکات دیپلماتیک ایران ادامه دارد

سخنگوی وزارت امور خارجه در واکنش به اظهارات اخیر باید ن و هریس درباره جنگ غزه و اتهام‌زنی آمریکا به ایران تصریح کرد: من هم دو کلمه می‌گویم، بس کنید. ناصر کنعانی، سخنگوی وزارت امور خارجه در نشست خبری خود با خبرنگاران اظهار داشت...

صفحه ۲

عضو کمیسیون عمران مجلس:

قیمت گذاری سیمان و فولاد به شورای رقابت واگذار می شود

صفحه ۴

وزیر راه و شهرسازی اعلام کرد؛

صلح و ثبات و امنیت در منطقه با توسعه روابط ایران و ترکیه

صفحه ۳

یادداشت

سعید اشتیاقی

بخش خصوصی و برنامه هفتم توسعه

بررسی جزئیات لایحه برنامه هفتم توسعه این روزها فعالیت نمایندگان مجلس را در تصویب بندند چنین لایحه مهمی که نقشه راه توسعه و پیشرفت کشور را تر گام دوم انقلاب ترسیم می کند، دو چنان کرده است. بهارستان نشینان مدتی است بی وقفه و به صورتی فشرده در دو نوبت صبح و عصر ریز لایحه برنامه هفتم را با موشکافی دقیق بررسی و تصویب می کنند؛ ایجاد قوانین جدید و تصویب مفاد بند و تبصره هایی که در این برنامه، دولت و دیگر نهادهای مرتبط مکلف به اجرای آن شده اند تا با رویکردی جدید علاوه بر رفع نواقص و کاستی های برنامه های گذشته، مطابق قانون اساسی در راستای پیشرفت و آبادی کشور انجام شود. البته تلاش مضاعف نمایندگان مجلس برای تصویب نهایی لایحه برنامه هفتم توسعه به دلیل آنکه امسال علاوه بر تصویب چنین لایحه مهمی، لایحه بودجه سال آینده نیز هم اکنون در نوبت بررسی مجلس قرار دارد و این لایحه به عنوان بزرگترین سند دخل و خرج یک ساله کشور قرار است بر مبنای برنامه هفتم توسعه تنظیم و تصویب شود، کار نمایندگان ملت را در تصویب چنین لوایح حساسی، سخت و سنگین کرده است. مطابق بررسی های به عمل آمده در لایحه برنامه هفتم، این سند مهم راهبردی به دلیل رویکردهای جدید و تغییراتی که در متن آن نسبت به برنامه های پیشین ایجاد شده است، نشان کمتری از کپی سازی برنامه های قبلی دارد. با نگاهی به برنامه های توسعه گذشته مشخص می شود که متاسفانه برخی از قوانین و اهداف برنامه های توسعه ای کشور همچنان محقق نشده است. اما از آنجا که در برنامه هفتم توسعه، تمرکز و توجه دولت و نمایندگان مجلس بر رفع چالش ها و نواقص برنامه های گذشته است...

ادامه در صفحه ۲

پیام سپیدار

◄چهارشنبه ◄ ۱۰ آبان ۱۴۰۲ ◄ سال نوزدهم ◄ ۱۶ ربیع الثانی ۱۴۴۵ ◄ ۱ نوامبر ۲۰۲۳ ◄ شماره ۲۲۴۷ ◄ ۸ صفحه ◄ ۳۰۰۰۰ ریال

روزنامه استان های البرز و تهران — روزنامه کثیر الانتشار خبری، سیاسی، اجتماعی، اقتصادی، فرهنگی، ورزشی — www.sepidarnews.ir

عبدالهی نماینده عالی دولت در استان البرز:

میزبانی و پایلوت رویداد ملی خانواده و فرهنگ عامه به البرز رسید

صفحه ۲

حمیدی شهردار اسلامشهر خبرداد:

اخبار برگزیده

۳ برگزاری اولین سالگرد شهید مدافع امنیت سید روح الله عجمیان در امامزاده محمد (ع)

۴ مقابله با تغییر کاربری ۳۲۰ هکتار از اراضی زراعی و باغ ها در چهارباغ

۵ زنده گیری یک قلاده خرس در میگون

۷ جانمایی زمین متقاضیان طرح نهضت مسکن

مدیرکل بنیاد شهید و امور ایثارگران استان البرز:

شهید فهمیده با خلق حماسه‌ای بی‌نظیر محور شهدای دانش‌آموز شد
صفحه ۲

رئیس کمیسیون فرهنگی، اجتماعی و ورزشی شورای اسلامی شهر کرج:

نامگذاری پل زیرگذر فلکه اول رجایی شهر کرج به نام شهید روح الله عجمیان
صفحه ۳

وزیر راه و شهرسازی:

نوسازی و مقاوم سازی پروژه سبحان قرچک به اتمام رسید
صفحه ۶

شهردار گلستان:

زیرساخت های فرهنگ عمومی شهر گلستان رو به افزایش است
صفحه ۸

یادداشت

سفر به سرزمین نور

محمد جعفری

روزنامه
ایده روز
روزنامه سراسری
اقتصادی اجتماعی
چهارشنبه ۱۴۰۲/۰۸/۱۰
۲۰۰۰ تومان
شماره: ۱۷۸۳
EIDEHROOZ.COM

آنی یاب
مرکز گمشده و پیدا شده کشور
www.aniyab.ir
۰۲۱-۶۲۸۰۱

۲
اقتصاد کشور همچنان به نفت وابسته است

۲
چشم‌انداز ۳۰ میلیارد دلاری ایران و اوراسیا

۷
تحسین جهانی «بزرگمرد کوچک»

۸
بازار طلای جهانی اندکی سرد شد!

کاهش رشد نقدینگی در شهریور

سید محمد قیصری - ایده روز - طبق جدیدترین گزارش بانک مرکزی، رشد دوازده ماهه نقدینگی کاهش قابل توجهی یافته و از ۴۲.۸ درصد در مهرماه ۱۴۰۰ به ۲۶.۹ درصد در شهریور ماه ۱۴۰۲ رسید و در ادامه سال جاری هم از رشد پایه پولی کاسته شده و از رقم ۴۵.۰ درصد فروردین، در پایان شهریورماه ۱۴۰۲ به رقم ۴۲.۰ درصد تنزل یافته است.

به گزارش از بانک مرکزی، پس از انتشار گزیده آمارهای اقتصادی مربوط به خردادماه سال ۱۴۰۲ در سایت بانک مرکزی، مطالب و تحلیل هایی در برخی از جراید و رسانه‌های کشور در زمینه تحولات متغیرهای پولی در مقطع مذکور مطرح شده است که بعضا با واقعیت های رخ داده در این حوزه همخوانی نداشته و مشخصا تفسیر ناصحیحی از روند و دلایل تحولات پایه پولی ارائه نموده است.

البته، در این زمینه بانک مرکزی بیشتر توضیحات لازم در خصوص دلایل افزایش پایه پولی طی ماه های اخیر را به لحاظ مختلف به اطلاع عموم رسانده است. علی ایحال، در ادامه نکاتی در خصوص تحولات اخیر متغیرهای پولی و همچنین برخی از آمارهای مقدماتی در این زمینه ارائه می گردد.بررسی تحولات رشد پایه پولی حاکی از آن است که این متغیر در یک سال گذشته به دنبال اجرای سیاست های افزایش نسبت سپرده قانونی، روند صعودی را طی نموده و در فروردین ماه ۱۴۰۲ به رقم۴۵.۰ درصد رسیده است. البته در ادامه سال جاری، از رشد پایه پولی قدری کاسته شده و در پایان شهریورماه ۱۴۰۲ به رقم ۴۲.۰ درصد تنزل یافته است. در خصوص تحولات پایه پولی و رشد بالای آن در یک سال اخیر لازم است که به روند تحولات نسبت سپرده قانونی در دوره مذکور توجه گردد. از اواسط سال ۱۴۰۱، بانک مرکزی در جهت دستیابی به هدف رشد نقدینگی تعیین شده با پیگیری جدی سیاست کنترل مقداری رشد ترازنامه بانک ها و موسسات اعتباری و جریمه بانک‌های متخلف از طریق افزایش نسبت سپرده قانونی و همچنین افزایش ۰.۵ واحد درصدی نسبت سپرده قانونی بانک های تجاری اقدامات موثری را در جهت کنترل و کاهش قدرت خلق پول بانک ها و در نهایت کاهش رشد نقدینگی انجام داد.

جایگاه گنگ بخش خصوصی در برنامه‌های توسعه‌ای

سعید اشتیاقی
کارشناس

بررسی جزئیات لایحه برنامه هفتم توسعه این روزها فعالیت نمایندگان مجلس را در تصویب بند بند چنین لایحه مهمی که نقشه راه توسعه و پیشرفت کشور را در گام دوم انقلاب ترسیم می‌کند، دوچندان کرده است. بهارستان‌نشینان مدتی است بی‌وقفه و به‌صورتی فشرده در دو نوبت صبح و عصر ریز لایحه برنامه هفتم را با موشکافی دقیق بررسی و تصویب می‌کنند؛ ایجاد قوانین جدید و تصویب مفاد، بند و تبصره‌هایی که در این برنامه، دولت و دیگر نهادهای مرتبط مکلف به اجرای آن شده‌اند تا با رویکردی جدید علاوه‌بر رفع نواقص و کاستی‌های برنامه‌های گذشته، مطابق قانون اقداماتی در راستای پیشرفت و اعتلای کشور انجام شود.

البته تلاش مضاعف نمایندگان مجلس برای تصویب نهایی لایحه برنامه هفتم توسعه به‌دلیل آنکه امسال علاوه‌بر تصویب چنین لایحه مهمی، لایحه بودجه سال آینده نیز هم‌اکنون در نوبت بررسی مجلس قرار دارد و این لایحه به‌عنوان بزرگترین سند دخل و خرج یکساله کشور قرار است بر مبنای برنامه هفتم توسعه تنظیم و تصویب شود، کار نمایندگان ملت را

روزنامه اقتصادی
امروز
چهارشنبه ۱۰ آبان ۱۴۰۲ / ۱ نوامبر ۲۰۲۳ /شماره ۸۸۸۱ / ۸ صفحه / سال پنجم/ ۵۰۰۰ تومان
وب گاه امروز: WWW.TODAYONLINE.IR

صفحه ۲

آمار مهاجرت کادر درمان در سال گذشته تکان دهنده بود

عضو هیات رئیسه کمیسیون بهداشت مجلس، مهاجرت سالانه ۱۰ هزار کادر درمان را اقرانی آمیز دانست. گفت نیروهای تعلیم دیده و متخصصی در کشور کم نداریم اما نتوانستیم سازوکاری را برای ماندگاری و حفظ آنها در مراکز دولتی یا خصوصی و در مقیاس بزرگ در کشور اتخاذ کرد و این ضربه مضاعفی است که به نظام سلامت و مردم وارد می شود و نباید بی تفاوت از کنار آن گذشت.محمدعلی محسنی بندپی در مورد برخی اظهارات مبنی بر مهاجرت سالانه ۱۰ هزار کادر درمان از کشور، گفت خروج این تعداد کادر درمان از کشور اندکی افراطی آمیز است البته ممکن است همه این ۱۰ هزار نفر به نظام پزشکی مراجعه کرده باشند و...

صفحه ۲

ملاحظات افراطی باعث شده صرفا تاوان بدهیم

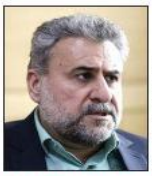

یک نماینده مجلس دهم می گوید وقتی با افتخار می گویند FATF مصوب مجلس قبل بوده است و ما آن را قبول نداریم باید بگویند که اکنون چه تابوهایی می‌بود اینجا نگرانی خبر آمد که ایران باز دیگر در لیست سیاه گروه ویژه اقدام مالی (FATF) باقی مانده است. این خبر در حالی است که بسیاری از کارشناسان سیاسی و اقتصادی پیوستن به FATF را یک ضرورت اجتناب‌ناپذیر می‌دانستند و حتی در چند وقت از سوی برخی چهره‌هایی که پیش از این با پیوستن ایران به FATF مخالف بودند این ضرورت آنکار نمی‌شد. خشت‌اله‌قلاحت‌پیشه، رئیس کمیسیون امنیت ملی مجلس دهم درباره این...

«امروز» از دلایل شکست رکورد اشتغال‌زایی در تابستان امسال گزارش می دهد

بهبود امید بخش سیاست‌های حمایت از تولید

رییس سازمان توسعه تجارت: ۲

جزییات اطلاعات ترانزیت از ایران محرمانه است

صفحه ۱

هادی حق‌شناس، کارشناس اقتصادی در گفت‌وگو با «امروز»:

باید مدیریت خودروسازی به بخش خصوصی واگذار شود

۲

افزایش هزینه‌های درمانی در سایه عدم تخصیص ارز به واردات تجهیزات پزشکی

صفحه ۲

وقتی خانه تابع ماست نیست!

صفحه ۳

اقتصاد کشور همچنان به نفت وابسته است

اختلاف نظر فرزین و خاندوزی بر سر وام‌دهی بانک‌ها

وام‌های خرد؛ قربانی سیاست انقباضی بانک مرکزی

صفحه ۲

صفحه ۱

سرمقاله امروز

ساماندهی وضعیت اشتغال

ابوالفضل شاه‌مان

انتقال بی‌نیازمند اجرای زیرساخت‌هایی است که بیشتر ایفاء مهمه دولت است. طرح‌های حمایت‌فوری، بشتیبانی مادی و معنوی از کارآفرینان، سیاست‌گذاری‌های درست و به‌جا برای توجه به انتقال، فرهنگ‌سازی اجتماعی، پرورش نیروهای زبده و با تجربه، فراهم‌کردن بستر آموزش نیروهای کار و مواردی از این دست ۱۰۰ درصد جزو وظایف دولت است. اگر هر کدام از این وظایف ناقص انجام شود، یا مورد بی‌توجهی قرار گیرند، بخش انتقال با مشکل مواجه خواهد شد. علاوه بر این، مورد کلی‌تر همچون ناسامانی اقتصاد و وجود فساد اقتصادی نیز در بروز چنین مشکلاتی اثرگذار خواهد بود. ادامه در صفحه ۳

یادداشت امروز

صنایع، نیازمند استراتژی توسعه پایدار

ع. شهرام‌نصرکوند، پژوهشگر صنعت

امروزه در فضای رقابتی موجود، سازمان‌ها در پی کسب یک مزیت رقابتی برای تثبیت رشد و توسعه‌ای به توسعه پایدار هستند. فعالیت سازمان‌ها در راستای مسئولیت اجتماعی، موجب ارتقای برند و ایجاد تصویری مناسب از سازمان در جامعه و در ذهن مصرف‌کننده می‌شود که جذب مشتریان جدید و وفاداری سایر مشتریان را به‌دنبال دارد. بازاریابی سبز یک فرآیند مدیریت کل‌نگر است که مسئول تشخیص و تامین نیازهای اجتماع به شیوه‌های پایدار بوده و برای کاهش تاثیرات منفی اجتماعی و محیط زیستی محصولات موجود... ادامه در صفحه ۵

روزنامه منطقه جنوب کشور

دریا

چهارشنبه ۱۰ آبان ۱۴۰۲ ۱۶ ربیع الثانی ۱۴۴۵
سال بیست و دوم شماره ۴۲۹۶
۸ صفحه ۵۰۰۰ تومان

پست الکترونیکی: daryanews_bnd@yahoo.com

آبا بتن ساحل
تولید و عرضه بتن آماده
دفتر مرکزی: ۳۲۲۱۲۸۲۸-۳۲۲۱۲۸۲۹
کارخانه: ۳۲۵۶۱۰۳۱-۳۰
آدرس: بندرعباس- بلوار امام خمینی نرسیده به میدان شهدا نبش خیابان دانش ساختمان بنی هاشمی واحد ۲

ساکنان بلوار شهید تختی نژاد محله چاهستانی های بندرعباس گلایه مندند

مخروبه ها و فاضلاب های روان در کوچه های محله چاهستانی ها

صفحه ۸ را بخوانید

عکس: علیرضا نیک دریا

مناطق آزاد اقدام کنند

دوهزار متقاضی مسکن ملی در قشم و کیش چشم انتظار واگذاری زمین

دوسال از ثبت نام متقاضیان نهضت ملی مسکن در مناطق آزاد قشم و کیش می گذرد که اگر زمین واگذار شده بود تاکنون واحدهای مسکونی متقاضیان واجدشرایط ساخته شده بود

خبر اخصاصی // معاون مسکن وساختمان اداره کل راه وشهرسازی هرمزگان گفت: چهارهزار نفر متقاضی مسکن در طرح نهضت ملی مسکن در مناطق آزاد قشم و کیش ثبت نام کرده اند که دو هزار نفر بعد از پالایش، تایید شده اند و منتظر واگذاری زمین جهت اجرای این طرح هستند.

به گزارش خبرنگار دریا ، سعید حاجبی افزود: این متقاضیان از دو سال قبل وبا آغاز ثبت نام طرح نهضت ملی مسکن در کشور ثبت نام کرده اند و همچنان اراضی مورد نیاز جهت اجرای این طرح توسط مناطق آزاد قشم وکیش واگذار نشده است تا بتوانیم برای متقاضیان مسکن بسازیم که از این دو منطقه آزاد انتظار داریم بسر بعتر زمین مورد نیاز برای ساخت مسکن متقاضیان که بومی این مناطق هستند، واگذار نمایند تا آنها نیز در این طرح دولت سیزدهم خانه دار شوند.

ادامه در همین صفحه

صاحبه ۴
با حمایت نماینده ولی فقیه در هرمزگان صورت گرفت
اضافه شدن ۱۰ فضای کارگاهی جدید به پارک علم و فناوری هرمزگان
یعقوب رستمی

سرمقاله ۲
مسکن ملی، مرهم زخم کمبود مسکن در هرمزگان
علی زارعی

نماینده ولی فقیه در هرمزگان:
درآمدها مالیاتی دولت با جلوگیری از فرار مالیاتی جبران شود ۲

فرمانده مرزبانی هرمزگان خبر داد
امحای ۶۰ کیلومتر لوله گذاری قاچاق سوخت در میناب ۵

یادداشت ۷
ارتباط گیاهخواری و سلامتی
مریم منتظب

اجرای نهضت بزرگ کشت حرا در هرمزگان ۲

آغاز بکار هیأت بازرسی انتخابات در هرمزگان ۲

روزنامه اقتصادی، اجتماعی

سیمای شهر

سال هفتم - شماره ۱۸۱۳ - چهارشنبه ۱۰ آبان ۱۴۰۲ - ۱۶ ربیع الثانی ۱۴۴۵
۱ نوامبر ۲۰۲۳ - قیمت: ۴۰۰۰ تومان - ۸ صفحه
www.presssimayeshahr.ir

اقتصاد صفحه ۲
معاون شرکت بازرگانی دولتی عنوان کرد:
ایرانی‌ها روزانه ۳۲۰ گرم نان می‌خورند

استان صفحه ۳
با حضور معاون اجرایی رئیس جمهور:
بررسی موانع و مشکلات جاده آران و بیدگل به چرمشهر

جامعه صفحه ۴
نماینده مجلس شورای اسلامی:
تعارض منافع در حوزه پزشکی بیداد می کند!

مراجعه هر سال سه تا هفت هزار نفر بطور میانگین به اورژانس مسمومین در اصفهان:

۶۰ درصد از مسمومیت‌ها در اصفهان، دارویی است

جامعه صفحه ۴

با بذر اصلاح شده؛
کشت ذرت علوفه ای در ۲۰ هزار هکتار از زمینهای کشاورزی اصفهان
استان صفحه ۳

اقتصاد صفحه ۲
رشد پایه پولی به ۴۱.۸ درصد رسید:
تورم شدید در راه است؟

اقتصاد صفحه ۲
جزئیات گرانی ۵۳ ماده غذایی در یک سال اخیر:
تورم گوشت بالای ۱۰۰ درصد

استان صفحه ۳
برج‌های خنک‌کننده مرطوب از نیروگاه برق اصفهان طی ۱۰ سال حذف می‌شود:
چالش تولید آبیِ برق

جامعه صفحه ۴
زنان معتاد در اصفهان و کورسوی سرپناهِ خاموش

فرهنگ صفحه ۵
در تجمع کلیمیان اصفهان مطرح شد:
جنایات رژیم صهیونیستی به نام یهود نوشته نشود

ورزش صفحه ۶
صفرزاده: با ارتقا رکورد پاراآسیا مدال طلا دو ۲۰۰ متر را گرفتم

قهرمانی اصفهانی تیم ملی پارالنو و میدانی در مورد کسب مدال طلا در ماده ۲۰۰ متر صحبت کرد.

هاجر صفرزاده، قهرمان بازی‌های پاراآسیایی اظهار کرد: در ماده ۲۰۰ متر رکورد بازی‌های پاراآسیایی را یک ثانیه ارتقا داده و مدال طلا بگیرم و نتیجه خیلی خوبی گرفتم.

چهارشنبه ۱۰ آبان ماه ۱۴۰۲/ سال بیستم/ شماره ۳۲۵۶ / ۸ صفحه / ۵ هزار تومان

به دو زبان فارسی و ترکی

صدای آذربایجان

روزنامه کثیرالانتشار

تحقق ۶۱ درصدی تعهد اشتغال در آذربایجان غربی طی سال جاری

ترمینال فرودگاه تبریز با کمبود فضا مواجه است

مقابله با تغییر کاربری ۳۲۰ هکتار از اراضی زراعی کرج

دشت سلماس رتبه یک فرونشست در کشور

نه راه پیش، نه راه پس

سیاه چاله فضای مجازی در مسیر سرنوشت کودکان ایران

- ✓ دنیای خیالی و تلقی آرزوهای بر باد رفته
- ✓ هیجانی که در گوشی‌های موبایل سرکوب می‌شود
- ✓ ۹۷ درصد نوجوانان و ۶۶ درصد از کودکان از موبایل و تبلت استفاده می‌کنند

همین صفحه

روزنامه سیاسی، اجتماعی، اقتصادی، فرهنگی

سیر در واقعیت، درست‌تر از تماشای یک دوم است

نوآوران

NOAVARAN

NEWS PAPER

سال بیستم | شماره ۳۳۴۹ | چهارشنبه ۱۰ آبان ۱۴۰۲ | ۱۶ ربیع الثانی ۱۴۴۵ | ۱ نوامبر ۲۰۲۳ | ۸ صفحه | ۲۰۰۰۰ تومان

«نوآوران» گزارش می‌دهد

تبعیض مالیاتی همچنان برقرار است

گروه اقتصاد - باوجوداینکه بیشترین مودیان مالیاتی در بخش مشاغل هستند؛ اما متأسفانه همواره مالیات بر درآمد حقوق بگیران بیشتر از سهم مشاغل است. بخش بزرگی از درآمدهای مالیاتی کشور، از مالیات از کارکنان بخش دولتی و خصوصی و شرکت‌های بزرگ دریافت می‌شود؛ این در حالی است که بخش اصلی مودیان مالیاتی را مشاغل تشکیل می‌دهند؛ بنابراین بر خلاف شعار عدالت مالیاتی مطرح شده، فشار اصلی مالیات بر دوش کارکنان بخش دولتی و خصوصی احساس می‌شود. به طوری که در مقایسه میان درآمدهای مالیاتی کل کشور در دو دوره شش ماهه اول سال های ۱۴۰۱ و ۱۴۰۲ دیده می‌شود که سهم مالیات حقوق بگیران بخش عمومی و خصوصی نسبت به مالیات مشاغل باز هم بار شد بیشتری همراه بوده است.

۲

سقوط پایه پولی

۳

دیپلماسی اقتصادی در سطح استان‌ها فعال شده است

۳

نمایش ۴۰۰ اثر استکبارستیزی کاریکاتوریست‌های آمریکای لاتین در تهران

۸

سیاه چاله ای به نام اسرا برای اسراییل

۲

نفت و گاز پیشران های رشد ۸ درصدی

۲

تهران در سراشیبی سالمندی

۲

قهر ایرانی ها با برنج خارجی

۵

سرمقاله

طبقه ۳۹ نیویورک

سید محمود کمال آرا

صدای درونم را می‌نویسم. جایی که ماه می‌تابد بر مزارهای قبرستانی که قرار بود آرمیدگانش هنوز که هنوز است، زندگی کنند. آن ها این پایان را مدیون رهبران سیاسی و ایدئولوژی سازانی هستند که میخ باید هایشان را مدام بر سنگ تفکر دیگری کوفته اند. همان هایی که آسمان و ریسمان می کردند تا اندیشه خود را ناب ترین دانش سیاست و راهگشای نجات بشریت معرفی کنند.

آن ها این پایان غم انگیزشان را مدیون منشور بزرگ کرده برج ۳۹ طبقه ی صاحب هستند که گوش قدرت های بزرگش گاهی کر می شود و گاهی شنوا. گاهی دستور دهندگان را در کاوویچ بیانیه و قطعنامه به اعضا قالب می کند و گاهی حقیقت یاب ها را برای پنهان کردن حقیقت صادر می کند. همان برجی که محلی برای جنایت شویی سرمایه گذارانش است و حتی در زمانی دیگر برای تشویق آن ها، قتل نامه هم به رای می گذارد.

آن ها این پایان را مدیون تریبون هایی هستند که بارها بخاطر جملات صلح مدار و بغض آمیز، تشویق حضار باصطلاح صدجنگ را به خود دیده اند. آن ها این پایان را بدهکارند به بیانیه ی پایانی اجلاسی که قرار بود در پوشش همکاری، صلح بجوید نه اینکه تخم کینه بکارد. آن ها این دنیا را کم زندگی کردند تا جایی دیگر سیاستمدارانش بیشتر بفروشند.

آن ها شاید نمی دانستند تغییر موازنه قدرت، خون میخواهد و گرنه بعید بود عاشق، سیر بلای معشوقه اش نشود. همان عشقی که در صحنه ی رقص باله ی سیاستمداران، با دو دست باز و پاهایی پنجه کشیده، در آغوش تابوت معشوق برای همیشه آرمیده است. عشقی که

ابتکار

روزنامه صبح ایران

چهارشنبه ۱۰ آبان ۱۴۰۲
۱۶ ربیع‌الثانی ۱۴۴۵
۱ نوامبر ۲۰۲۳
سال نوزدهم
شماره ۵۴۹۸
۱۲ صفحه
۵۰۰۰ تومان

انصارالله یمن تایید کرد

حمله موشکی و پهپادی یمن به اراضی اشغالی

ارتش رژیم صهیونیستی مدعی شد که یک پهپاد و یک موشک شلیک شده از یمن را رهگیری کرده است. به نقل از شبکه خبری المیادین، سخنگوی ارتش رژیم صهیونیستی اعلام کرد که یک پهپاد از یمن به سمت شهرک ایلات در جنوب اراضی اشغالی شلیک شد که توسط سامانه‌های دفاعی بر فراز دریای سرخ رهگیری و سرنگون شد.

شرح درهمین صفحه

در بازار سرمایه چه خبر است؟

بورس در دوراهی جنگ و دستکاری

صفحه ۹

عضو اصلاح‌طلب مجمع تشخیص مصلحت نظام تشریح کرد

انقلابی‌گری با تندروی متفاوت است

صفحه ۹

توپ طلا راه خانه مسی را از حفظ است

«لئو» در معبد جاودانگی

صفحه ۵

امیرعبداللهیان در دیدار با امیر قطر مطرح کرد

جریان‌های مقاومت در مقابل جنایت‌ها ساکت نخواهند ماند

صفحه ۱۱

فستیوال جهانی نفرت از صهیونیست‌ها

صفحه ۱۱

سرمقاله

جلال خوش‌چهره

تهران – واشنگتن؛ تنش زیر خط جنگ

همه تلاش تهران و واشنگتن، حفظ تنش زیر «خط جنگ» است. این تلاش به رغم همه پرخاشگری‌هایی است که اتفاقا درپی جنگ حماس - اسرائیل این روزها میان دو طرف بالا گرفته و پیش بینی می‌شود که ممکن است بیش از این شود. البته همیشه جنگ در نقطه‌ای آغاز می‌شود که هیچیک از طرف‌ها محاسبه دقیقی برای آن نداشته‌اند. با این حال تهران و واشنگتن حتی در افزایش پرخاش‌هایشان نیز گام‌های حساب شده برمی‌دارند.

جنگ حماس - اسرائیل اگرچه نقطه عطفی در نه تنها اختلافات ریشه‌دار تهران و واشنگتن می‌تواند باشد، اما مراقبت هردو در بیرون نرفتن از خطوط قرمز یکدیگر نشان داده که این دو به وقت لازم جنبه‌های احتیاط را مدبرانه رعایت می‌کنند.

نمایش‌های قدرت هر دو بیشتر به گونه بازدارندگی شبیه است تا اراده‌ای برای افتادن در پرتگاه رودررویی که بی‌گمان هزینه‌اش بیش از نمایش اقدام‌های بازدارنده است. اما حرکت بر مدار «احتیاط - تنش» تضمین لازم را برای حفظ وضع موجود زیر خط جنگ خواهد داشت؟

نکته اصلی در وضع حاضر این است که نه تهران و نه واشنگتن نمی‌خواهند در زمینی با یکدیگر رودررو شوند که دیگران برایشان تدارک دیده‌اند. اگر چنین بود تا خیلی پیش از این شاهد درگیری میان آنها تا مرتبه جنگ بودیم.

ترجیح دو طرف همواره دو وجه داشته است: نخست پایداری در حفظ اختلافات اصولی. دوم؛ تنش زدایی تا پایین آمدن از درجه خطر جنگ. همین مهم همواره سبب اعتراض جریان‌های تندرو در درون دولت‌های امریکا، اسرائیل، برخی دولت‌های عربی و حتی برخی ماجراجویان داخلی در ایران بوده است.

ادامه در صفحه ۹

انتقاد مجلسی‌ها از تاخیر دولت در ابلاغ آیین‌نامه وام ساخت روستاییان:

وام مسکن روستایی در محاق

طی روزهای گذشته انتقادات زیادی از سوی مجلسی‌ها درخصوص تاخیر دولت درخصوص ابلاغ آیین‌نامه اعطای وام ۳۵۰ میلیونی مسکن روستایی وارد شده است. به گفته نمایندگان مجلس در سال گذشته میزان تسهیلات ساخت مسکن روستایی به ۲۰۰ میلیون تومان افزایش یافت، اما به دلیل تاخیر دولت در ابلاغ آیین‌نامه آن و تعلل بانک‌ها در پرداخت این تسهیلات بسیاری از روستاییان عملا نتوانستند این وام را دریافت کنند.

۳

ابعاد توسعه افقی و عمودی شهرها بررسی می‌شود:

برج‌سازی یا شهرک‌سازی؟

۳

ساخت پروژه ۱۱۰۰ واحدی پس از ۲۰ سال به اتمام رسید

هفت‌خوان مسکن سبحان قرچک

۲

سقوط ارزش دلاری بورس

۶

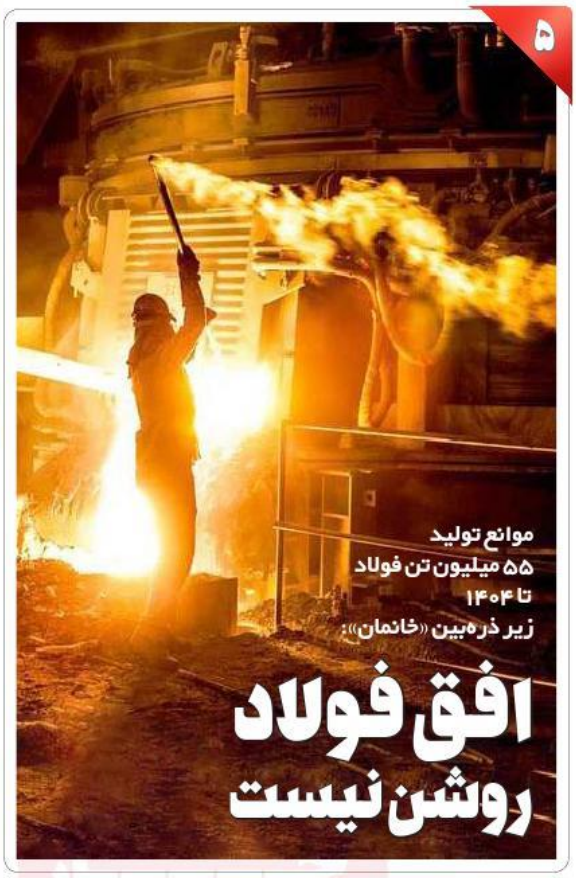

موانع تولید ۵۵ میلیون تن فولاد تا ۱۴۰۴ زیر ذره‌بین «خانمان»:

افق فولاد روشن نیست

۵

روزنامه خانمان

اولین روزنامه تخصصی مسکن صنایع و کسب و کارهای وابسته

KHANMAN.IR

چهارشنبه
۱۰
۰۸
۰۳
۱۴۰۴
شماره ۷۳
۸ صفحه
۵۰۰ تومان

فردین یزدانی، کارشناس اقتصادی:

افزایش وام مسکن ناکارآمد است

صاحب‌نظر اقتصاد مسکن، سیاست افزایش سقف وام خرید مسکن براساس تعداد فرزندان را عملا سیاستی خنثی برای ترغیب و تشویق به فرزندآوری در شرایط فعلی کشور اعلام کرد و گفت: تا زمانی که شرایط درآمد خانوارها و وضعیت تورم در کشور در وضعیت فعلی است، عملا مسئله وام بانکی برای خرید مسکن، سیاستی خنثی محسوب می‌شود.

۸

علی‌اکبر الوندیان، دبیر انجمن سیمان:

تحویل سیمان به نهضت ملی آغاز شد

۸

رسالت

چهارشنبه ۱۰ آبان ۱۴۰۲ ▪ ۱۶ ربیع‌الثانی ۱۴۴۵ ▪ اول نوامبر ۲۰۲۳ ▪ سال سی‌وهشتم ▪ شماره ۱۰۷۱۷ ▪ ۸ صفحه ▪ ۵۰۰۰ تومان ▪ روزنامه سیاسی، فرهنگی، اقتصادی و اجتماعی صبح ایران ▪ www.resalat-news.com ▪ @Resalatplus

محمدرضا نبی‌ها، سخنگوی انجمن صنایع فرآورده‌های لبنی ایران:

لزوم اصلاح سیاست‌های حمایت از دهک‌های محروم

ذبیح‌الله اعظمی‌ساردویی، عضو کمیسیون کشاورزی مجلس شورای اسلامی:

حمایت دولت از تجار صادرات را استمرار می‌بخشد

در بررسی صادرات بیش از دو میلیون تن محصولات لبنی کشور مطرح شد:

روند صعودی صادرات لبنیات ایران

به تازگی حسن نژاد، معاون امور تولیدات دامی وزارت جهاد کشاورزی از صادرات بیش از ۲ میلیون تن شیر و دیگر محصولات لبنی کشور خبر داده و در این باره عنوان کرده است: این میزان صادرات نشان دهنده وجود دام‌های پرتولید با ژنتیک برتر در کشور است. در حال حاضر بیش از ۳۶۰۰ واحد دام و طیور در کشور تعطیل شده و با ظرفیت پایینی فعالیت می‌کنند. ظرفیت این واحدها بیش از ۳۵۰ هزار رأس است که باید تلاش کنیم این واحدها به چرخه تولید بازگردند.

وی با بیان اینکه سرانه مصرف لبنیات بالای ۱۱۰ کیلوگرم برای هر نفر است که نسبت به گذشته رشد قابل توجهی داشته است، به کمبود سرمایه در گردش پرداخت و اظهار کرد: با توجه به آزادسازی قیمت‌ها، نیاز به سرمایه در گردش در واحدهای تولیدات دامی به‌شدت افزایش یافته و تلاش می‌کنیم این مشکل رفع شود. ۳

تیترها

جلادی که سرنوشتی جز شکست نخواهد داشت

مرگ مغزی نتانیاهو در غزه

۲

سید ابراهیم رئیسی مطرح کرد:

غزه؛ تابلویی روشن از شرارت استعمارگران

۸

حمایت از فلسطین، عزتی جاودانه برای ملت فلسطین به دنبال دارد

پرونده

یمن فخر عرب

۸

حازم قاسم، سخنگوی حماس:

صهیونیست‌ها را غافلگیر می‌کنیم

۸

عصبانیت زلنسکی از غرب

۲

نوجوانان در خطر سندرم خودزشت‌پنداری

۶

سرمقاله

محمدکاظم انبارلویی

حال و روز قصّابان غاصب

صهیونیست‌ها در زمین به بن‌بست رسیده‌اند. «زمان» کم آورده‌اند و در مدیریت «اذهان» شکست خورده‌اند.

صهیونیست‌ها در دیپلماسی با سر به زمین خوردند. خاصیت دیوار حائل را از دست رفته می‌بینند تانک‌های مرکاوا یک اسباب بازی بیش نیست. گنبد آهنین زیر بارش هزاران موشک مثل یک آبکش سوراخ سوراخ است.

امروز غزه جان جهان است. ملت‌ها به خیابان‌ها ریخته‌اند حتی در دیار کفر، صهیونیست‌ها هنوز به رازِ مرگشای بیداری جهانی طوفان پی نبرده‌اند.

امروز غزه به صورت سیاهچاله‌ای درآمده است که مشروعیت اشغالگران را می‌بلعد. امروز صهیونیست‌ها رُخ موعود را در جهنم موعود تجربه می‌کنند. امروز جهان شاهد یک خیزش مردمی برای مبارزه با رژیم صهیونیستی است. جنبش جهانی ضدصهیونیستی شکل گرفته است.

شکاف دولت - ملت در غرب در مورد حمایت از فلسطین مثل روز روشن است.

جنایات جنگی و نسل کشی در غزه جواب نداده است.

رژیم صهیونیستی هرچه بیشتر دست و پا می‌زند بیشتر در سیاهچاله نفرت افکار عمومی جهان فرو می‌رود.

صدای شیون زنان و گریه و ناله کودکان و قتل عام بی گناهان غزه در چهارگوشه جهان شنیده می‌شود. این صدا، بوق‌های ارتش رسانه‌ای آمریکا و سه کشور شرور اروپایی را از کار انداخته است.

امروز جنایتکاران جنگی رژیم صهیونیستی و سران آمریکا و انگلیس و آلمان و فرانسه در زمین، لعنت و در آسمان نفرین می‌شوند. این نفرین و آن لعنت حیات ظالمان را هدف قرار داده است.

امروز جامعه جهانی شاهد یک رفراندوم علیه مظالم رژیم غاصب صهیونیستی است.

ارتش رژیم صهیونیستی و نیروهای مخصوص ارتش آمریکا خوب می‌دانند حرفی برای گفتن در یک جنگ غیرمتقارن در زمین ندارند.

راهبرد زمین سوخته جواب نمی‌دهد. زمین سوخته را می‌شود ساخت اما زمان از دست رفته را نمی‌توان برگرداند. بازی در زمان از دست رفته همان قدر خطرناک است که در زمین از دست رفته از روی غافلگیری دچار آن شدند.

۲

نوشدارو پس از مرگ سهراب

روزنامه برگزیده فرهنگستان زبان و ادب فارسی

کیمیای وطن

روزنامه صبح اصفهان | چهارشنبه ۱۰ آبان‌ماه ۱۴۰۲ | ۱۶ ربیع الثانی ۱۴۴۵ | ۱ نوامبر ۲۰۲۳ | شماره ۲۲۱۸ | سال نهم | قیمت: ۵۰۰۰ تومان | ISSN ۲۲۷۶-۳۸۰۹ | info@eskimia.ir | Eskimia.ir | سامانه پیامکی ۳۰۰۰۵۷۳۳۳۳

آب‌رسانی پایدار به روستاهای عشایرنشین در اصفهان

اقتصاد | صفحه ۲

قرارداد ۵۹۰ میلیون یورویی برای ادامه اجرای خط ۲ مترو

اصفهان | صفحه ۲

بررسی موضوعات مختلف شهری در گفت‌وگوی کیمیای وطن با مدیرعامل سازمان میادین میوه و تره‌بار و ساماندهی مشاغل شهری شهرداری اصفهان؛

از شهر موبایل تا شهرک صنعتی

▪ به سرمایه‌گذار زمین می‌دهیم تا در اصفهان شهر موبایل بسازد ▪ انتقال ریخته‌گری‌ها و موزاییک‌سازان به شهرک صنعتی بزرگ

اصفهان | صفحه ۴

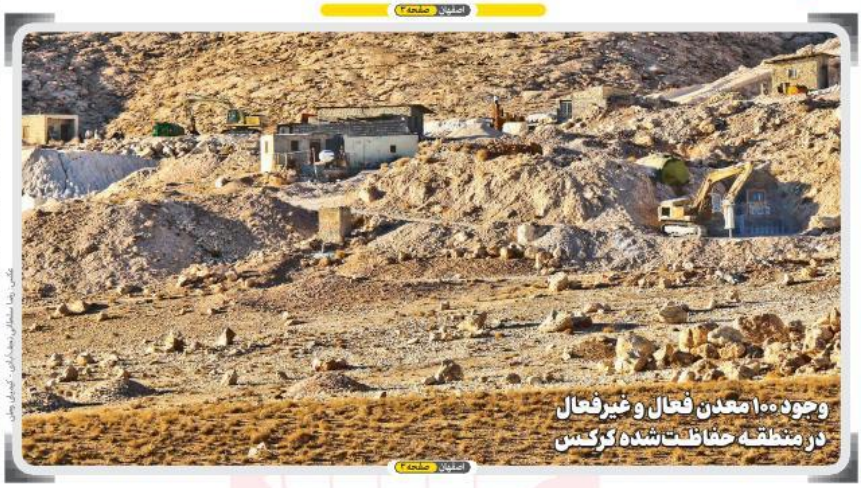

وجود ۱۰۰ معدن فعال و غیرفعال در منطقه حفاظت شده کرکس

اصفهان | صفحه ۴

عکس: رضا سلطانی، رحمت‌الله کرمی، کیمیای وطن

سرمقاله

به قلم مدیرمسئول

فتنه در نگاه امام متقین

پراکندگی افکار و اندیشه‌ها

«فتنه ای سربرآورد که سخت لرزاننده، در هم کوبنده و نابود کننده است، که قلب هایی پس از استواری می لغزند و مردانی پس از درستی و سلامت گمراه می گردند و افکار و اندیشه ها به هنگام هجوم این فتنه ها پراکنده و عقاید پس از آشکار شدنشان به شک و تردید دچار می گردد. آن کس که به مقابله با فتنه ها برخیزد کمرش را می‌شکند و کسی که در فرونشاندن آن تلاش می‌کند، او را در هم می کوبد.» (خطبه ۱۵۱ ص ۲۷۸)

جامعه اسلامی از همان دوران ابتدایش دچار فتنه‌های گوناگون شده است. معمولا جریان باطل با تظاهر به دین و با جو و غوغا سالاری و تبلیغ شدید دین و عدالت را زیر سوال می‌برند و با دروغ‌پردازی و شایعه پراکنی چنان گرد و غبار به راه می اندازند که تفکیک حق از باطل را برای مردم مشکل می‌کند؟ آنها چنان خود را حق جلوه می دهند که امر بر مردم مشتبه می گردد و حداقل افراد جامعه را دچار تردید می نمایند! این گروه می خواهند حاکمیت اصیل و ناب دینی و فرهنگ دینی را به نابودی بکشانند و جامعه را از اصول و آرمانهای اسلامی و ایمانی دور نمایند و به تعبیر امروز مردم را به ارتجاع بکشانند؟

این گروه فتنه گر دنیاطلب از کم بصیرتی و بی‌بصیرتی و عافیت‌طلبی عامه‌ی جبهه حق و یاران امام حق، و از دنیاخواهی و عافیت جویی خواص و بزرگان جامعه دینی بهره می برند.

راهکار مصونیت جامعه از فتنه را می توان در التزام حقیقی به اسلام ناب و اصول و ارزش‌های دینی، خداپرستی مخلصانه، دوری از دنیاطلبی ...

صفحه ۲

حماس اعلام کرد:

تخریب ۵۰ درصد از منازل در غزه

بیش از ۱۰ هزار فلسطینی شهید و مفقود شده‌اند

صفحه ۲

نگاهی به برنامه تلویزیونی «به افق فلسطین»!

افقی روشن

صفحه ۵

قدرت‌الله ایزدی:

مردم نبودند «رشید» نمی‌شدم

صفحه ۵

سرمربی تیم ملی فوتبال:

زدن قلعه‌نویی دیگر بس است!

صفحه ۶

اعلام کالاهای ممنوعه صهیونیستی تا هفته آینده

صفحه ۶

کارت ملی ۱۰۰ هزار اصفهانی در دفاتر پیشخوان دولت

صفحه ۳

تغییرات جدید در گواهینامه‌های رانندگی

صفحه ۷

زاینده‌رود

روزنامه فرهنگی، اجتماعی، سیاسی، اقتصادی و ورزشی
چهارشنبه ۱۰ آبان ۱۴۰۲
۱۶ ربیع الثانی ۱۴۴۵
۱ نوامبر ۲۰۲۳
شماره ۳۹۴۱
۸ صفحه
سال چهاردهم
قیمت: ۵۰۰۰ تومان

تجمع اعتراضی اصحاب رسانه اصفهان علیه جنایات رژیم صهیونیستی

۷

مدیرعامل آبفای استان خبرداد:

آبرسانی پایدار به روستاهای عشایرنشین در اصفهان

۸

از سال گذشته تاکنون ۴۶ نفر در استان بر اثر استنشاق گاز منواکسیدکربن جان خود را از دست دادند، همچنین امسال شاهد ۱۲ مورد حادثه گازگرفتگی در استان بودیم؛

مرگ خاموش با گرمایش ناایمن

۵

سپاسگزاریم مسی! تو هستی و عدالت وجود دارد

۶

نام سه دانشگاه اصفهان در جدیدترین رتبه‌بندی نظام جهانی «شانگهای»

۵

توله پلنگ باغ وحش مشهد به مرکز حیات وحش «کلاه قاضی» اصفهان منتقل شد

۵

کسب رتبه دوم کشوری جشنواره سلاله توسط آستان مقدس علی بن باقر(ع) مشهد اردهال کاشان

۲

۱۰ کیلومتر از باند دوم مبارکه- مجلسی- بروجن بهره‌برداری می‌شود

۳

معضلات معادن کرکس کوه اصفهان درحال پیگیری است

۵

بیش از یک هزار میلیارد ریال تسهیلات برای تعاونی‌های استان اصفهان تصویب شد

۳

نسل فردا

روزنامه سراسری صبح ایران

دیدار از آن ماست

چهارشنبه | ۱۰ آبان ۱۴۰۲ | ۱ نوامبر ۲۰۲۳ | ۱۶ ربیع الثانی ۱۴۴۵ | سال سی‌وسوم | شماره ۷۲۰۶ | ۸ صفحه ۳۰۰،۷۲۲۴

naslfarda | naslefardanews | WWW.NASLEFARDA.NET | ۷۰۰۰ تومان

یک جوان ۲۰ ساله ۱۵۳ واحد مسکونی خالی دارد!

بانک‌ها؛ مالکان خانه‌های خالی

۳

بحرانی که از آن غافل شده ایم:

از دست رفتن یک سوم تولدها در پدیده سقط

۷

نایب‌رئیس کمیسیون تلفیق برنامه هفتم:

مجلس به دنبال تفاهم با دولت برای متناسب‌سازی حقوق بازنشستگان است

۲

سرمقاله

چرا جنگ غزه برای اروپایی‌ها حساس شده است؟

سامان سقائیان اکره بین العقل
Naslefarda@gmail.com

تنها اندکی پس از عملیات طوفان اقصی و وارد آمدن ضربات کاری به صهیونیست‌ها در قالب این عملیات، شاهد روانه شدن شمار قابل توجهی از مقام‌های دولت‌های غربی به‌ویژه رؤسای جمهوری آمریکا و فرانسه و همچنین نخست‌وزیر انگلیس و صدراعظم آلمان به اراضی اشغالی بودیم. سفرهایی که به‌زعم بسیاری از ناظران و تحلیلگران، هدف اصلی آن‌ها دادن نوعی دلگرمی به صهیونیست‌ها در مواجهه با شرایط بحرانی پیش آمده برای آن‌ها بود. بااین حال، باگذشت زمان و باتوجه‌به تشدید فضای جنگ و درگیری میان جنبش مقاومت اسلامی فلسطین (حماس) و رژیم اشغالگر قدس و افزایش حملات هوایی و توپخانه‌ای صهیونیست‌ها به نوار غزه و درعین‌حال، حملات زمینی محدود آن‌ها به‌این منطقه، شاهد این هستیم که به‌طور خاص دولت‌های اروپایی حساسیت زیادی را نسبت به تحولات جنگ غزه نشان می‌دهند. در این راستا مثلاً فرانسوی‌ها اقدام به اعزام یک ناو و زیردریایی اتمی به دریای مدیترانه کرده و یا نیروهای انگلیسی نیز بر اساس گزارش‌های مختلف در قبرس و دیگر مناطق نزدیک به نوار غزه موضع گرفته‌اند. در این راستا، یک سؤال مهم مطرح می‌شود و آن این است که چرا جنگ غزه به یک رویداد حساس و بسیار مهم برای اروپایی‌ها تبدیل شده است؟ رویدادی که حتی برخی تحلیلگران بر این باورند عملا جنگ اوکراین را به اولویت دوم

سیاست

توصیه رئیس جمهور به دانش‌آموزان نخبه:

برای خدمت به مردم و رشد کشور تلاش کنید

رئیس جمهور به نوجوانان نخبه و فعال در عرصه‌های اجتماعی، ورزشی و علمی توصیه کرد، از توانمندی خود در جهت خدمت به مردم و رشد کشور استفاده کنند.
سید ابراهیم رئیسی ظهر دیروز به مناسبت «هفته نوجوان» در دیدار با جمعی از نوجوانان نخبه و فعال در عرصه‌های اجتماعی، ورزشی و علمی، با اشاره به وقایع اخیر غزه، آن را «تابلویی روشن از شرارت کشورهای استعماری علیه حقوق انسان‌ها و ملت‌ها» توصیف و تصریح کرد: در برابر این تابلوی سیاه، شاهد ترسیم تابلوی درخشان دیگری از مظلومیت و مقاومت توام با عزت و اقتداری هستیم که در آن ملتی مومن و مقاوم با الگو گرفتن از امثال شهید فهمیده‌ها صحنه‌هایی از شجاعت و مقاومت خلق کرده‌اند که دنیا را به تحسین و تحیر وادارنده است.

۲

امیر عبداللهیان در دیدار با امیر قطر:

از آخرین فرصت سیاسی برای توقف جنگ استفاده کنید

۲

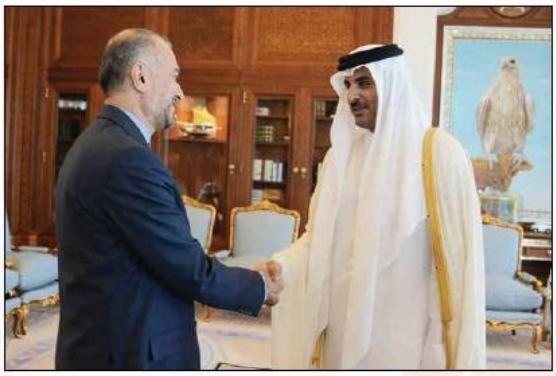

عکس: ایرنا

صبح نو

روزنامه زمانه دانایی

www.sobhe-no.ir

#آرمانخواهی #عقلانیت #روشنگری

چهارشنبه ۱۰ آبان ۱۴۰۲
اول نوامبر ۲۰۲۳ / شماره ۱۷۴۹ / ۵۰۰۰ تومان

«صبح نو» سیاست دولت مصر در مقابل رژیم صهیونیستی را بررسی کرده است

وسوسه وام در مقابل غزه

+

قنادباشی: السیسی، نگران اخوانی‌هاست

۴ و ۵

وحشی‌گری صهیونیست‌ها در سایه سکوت نهادهای بین‌المللی ادامه دارد

جنایت جدید در جبالیا

در سایه سکوت مجامع جهانی و انفعال کشورهای اسلامی، رژیم آپارتاید صهیونیستی در ادامه جنایات خود در حمله به غزه، یک محله مسکونی در مرکز اردوگاه جبالیا را به طور کامل ویران کرده است. به‌رغم نسل‌کشی تل‌آویو در غزه و وضعیت وخیم انسانی این منطقه، کشورهای غربی از جمله آمریکا و انگلیس از حمایت از آتش‌بس با این بهانه که

جمهوری اسلامی

چهارشنبه ۱۰ آبان ۱۴۰۲ - ۱۶ ربیع الثانی ۱۴۴۵ - ۱ نوامبر ۲۰۲۳ - شماره ۱۲۶۶۶ - سال چهل و پنجم - ۱۲ صفحه - ۵۰۰۰ تومان

ساعات شرعی: اذان ظهر ۱۱/۴۸ - اذان مغرب ۱۷/۲۸ - اذان صبح ۵/۰۱ - طلوع آفتاب ۶/۲۶

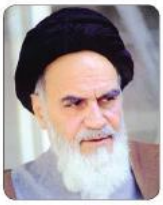

من از خدای تبارک و تعالی، سلامت و سعادت همه ملت را و همه ملتها را و خصوصاً مستضعفین را خواستارم. و از همه کسانی که این ملت با زحمت خودش آنها را به مقامی رسانده است می‌خواهم که تمام توان خودشان را برای خدمت به این مستضعفین و خدمت به این بیغوله نشین‌های بیچاره و خدمت به این زاغه نشینان صرف کنند.

حضرت امام خمینی قدس سره‌الشریف
صحیفه امام - جلد ۱۵- صفحه ۲۸۷

پیش‌بینی بانک جهانی از افزایش قیمت نفت به بشکه‌ای بیش از ۱۵۰ دلار

صفحه ۱۱

تلاش‌های بین‌المللی برای توقف جنگ غزه

- تلاشها و رایزنیهای دیپلماتیک برای توقف جنگ و برقراری آتش‌بس تشدید شده است
- حامیان رژیم صهیونیستی تلاش دارند روند آزاد سازی اسرا را تسریع کنند و در مقابل کشورهای حامی مقاومت فلسطین درصدد هستند با برقراری آتش‌بس، جنایات رژیم صهیونیستی را متوقف کنند
- در دیدار با امیر قطر، وزیر خارجه کشورمان خواستار استفاده از آخرین فرصت سیاسی برای توقف جنگ در غزه شد
- نتانیاهو: حملات علیه حماس متوقف نخواهد شد
- نماینده فلسطین: هر ساعت ۱۲ کودک در غزه کشته می‌شوند
- اخراج معاون وزیر علوم انگلیس به دلیل حمایت از آتش‌بس در غزه
- انصارالله یمن: وارد جنگ غزه شدیم تا زمانی که حملات اسرائیل متوقف نشود ضربات ویژه ادامه دارد
- شهید و زخمی شدن صدها فلسطینی در جنایت دیروز رژیم صهیونیستی در اردوگاه جبالیا
- سخنگوی وزارت بهداشت فلسطین: تعداد شهدای جنایت جبالیا ممکن است بیش‌تر از کشتار بیمارستان المعمدانی باشد

صفحه ۱۲ و ۳

خروش حامیان مردم غزه در انگلیس و کشورهای مختلف جهان

صفحه ۱۳

دکتر حسن روحانی رئیس جمهور سابق:

حرف‌های برخی مسئولان بی‌پایه است

- فردا ترافیک تهران سنگین شود یا بنزین آلوده هوا را ناسالم کند می‌گویند مقصر دولت قبل است
- قرار بود با انقلاب، اخلاق اسلامی حاکم شود که در آن دروغ، تخریب این و آن، ربا و دزدی و فساد وجود نداشته باشد و جامعه، دینی باشد
- حداقل پنج هدیه بزرگ برای دولت بعد به یادگار گذاشتیم. دولت دوازدهم ذخیره ارزی، برجام آماده احیا و اجرای مجدد، کالاهای اساسی خریداری شده و طرح‌های ملی و استانی آماده افتتاح و بالای ۹۰ درصد تکمیل‌شده و میلیون‌ها دوز واکسن خریداری شده و آماده تزریق را به دولت سیزدهم هدیه داد
- زوال اسرائیل به دست خودش اتفاق خواهد افتاد
- تمام بندهای احیای برجام آماده بود

صفحه ۲

مهاجرت از ایران در صدر نرخ جهانی

- بهرام صلواتی مدیر رصدخانه مهاجرت ایران: براساس آخرین وضعیت روندهای مهاجرتی و پیشنهاد راهکارهای عملی برای شناخت و مدیریت بهتر پدیده جهانی مهاجرت، (اکثر آمار و نکات جدید سالنامه مهاجرتی کشورهای حوزه OECD (سازمان همکاری اقتصادی و توسعه) مربوط به ایران است
- در سال ۲۰۲۰ میلادی (۱۳۹۹) تعداد مهاجران جدید ورودی ایرانی به کشورهای حوزه "OECD" ۲۸ هزار نفر بود که طبق آخرین آمار این سالنامه در سال ۲۰۲۱ میلادی (۱۴۰۰) با ۱۴۱ درصد افزایش به ۱۱۵ هزار ورودی جدید در سال رسیده و به این ترتیب رتبه اول مهاجرفرستی براساس نرخ رشد مهاجر جدید را ثبت کرده است

صفحه ۳

توضیحات وزارت کشور درباره گزارش قاچاق سوخت در شرق کشور

۲

اعضای شبکه سازمان یافته قاچاق دارو در تهران دستگیر شدند

صفحه ۳

هزار و ۱۴۸ بیمار پروانه‌ای پرونده دارند

صفحه ۸

تشدید گمانه‌زنی‌ها در باب محرومیت ترامپ از ریاست جمهوری

صفحه ۱۴

سالانه بیش از ۱۷ هزار کودک در آلمان قربانی خشونت جنسی می‌شوند

صفحه ۱۵

راه حفاظت از نظام جمهوری اسلامی

بسم‌الله الرحمن الرحیم
حفاظت از نظام جمهوری اسلامی را وظیفه خود

بانک ها رغبتی به پرداخت تسهیلات ندارند

نمایش وام بدون ضامن بانک ها در عرصه تبلیغات، اما در عمل هیچ..

۳

رئیسی در دیدار با جمعی از نوجوانان نخبه:

وقایع غزه تابلویی روشن از شرارت کشورهای استعماری است

۲

آفتاب اقتصادی

روزنامه اقتصادی فرهنگی سیاسی اجتماعی
توزیع: سراسر کشور
چهارشنبه | ۱۰ آبان ۱۴۰۲
۱۶ ربیع الثانی ۱۴۴۵ | اول نوامبر ۲۰۲۳
شماره ۲۰۷۹ | سال دهم
قیمت: ۸۰۰۰تومان
aftabeghtesadi24.ir

جریان مقاومت منتظر توصیه کسی نمی‌ماند ۲

تزریق ۲۰ هزار میلیارد تومان قیر رایگان به پروژه‌های عمرانی در آینده نزدیک ۳

منابع نفت و گاز پیشران اقتصادی کشور ۵

امنیت غذایی قربانی تصمیمات دولتی
ضرورت مدرن سازی کشاورزی کشت سنتی پاسخگوی نیاز کشور نیست ۷

معاون علمی رییس جمهور خبر داد:
راه اندازی ۶ مرکز ملی آفرینش فناوری تا پایان برنامه هفتم ۶

تحولات منطقه چه تاثیری در بازارهای جهانی دارد؟

پشت‌پرده افزایش نرخ جهانی طلا

در صفحه۳ بخوانید

تغییرات اقلیمی چه شرایطی را برای توسعه رقم می‌زند؟

ایران در مدار لانینا و ال نینو

۷

مهر تمدن

روزنامه کثیرالانتشار سراسری

ترکی | فارسی | استانبولی

۲

واکنش پزشکیان به رد لایحه عفاف و حجاب از سوی شورای نگهبان

حرفِ تحمیلی خریدار ندارد

۹

در مراسم تجلیل سازمان منطقه آزاد ارس از صادر کنندگان بر تر این منطقه مطرح شد

افزایش تولید و صادرات، راهبرد ارس

سال دهم ■ شماره ۲۰۲۷ ■ چهارشنبه ۱۰ آبان ۱۴۰۲ ■ ۱ نوامبر ۲۰۲۳ ■ ۱۶ ربیع الثانی ۱۴۴۵ ■ تک شماره ۱۶صفحه ۵۰۰۰تومان

تاملی در ریشه های پنهانِ شعار «نه غزه نه لبنان»

بلـــوا بـــرای بایکوت اکثریت

حمایت از اسرائیل، شعار «نه غزه نه لبنان» و سکوت در مقابل جنایات رژیم صهیونیستی از جانب برخی از مردم ایران در روزهای پس از عملیات «طوفان الاقصی» به موضوع تحلیل برخی فعالین و پژوهشگران اجتماعی تبدیل شده است. آن‌ها معتقدند که این رفتارها از طرف برخی از شهروندان ایرانی نشان دهندهٔ کاهش سرمایهٔ اجتماعی حاکمیت در پی شکست سیاست‌های حاکمیتی است.

۲

◆ چهارشنبه ۱۰ آبان ۱۴۰۲ ◆ ۱۵ ربیع الثانی ۱۴۴۵ ◆ 28October 2023 ◆ دور جدید سال بیستم ◆ شماره ۵۰۸۰ ◆ ۵۰۰۰ تومان ◆ ۸ صفحه

پیام زمان
روزنامه صبح ایران

رئیسی: وقایع غزه تابلویی روشن از شرارت کشورهای استعماری است

تزریق امید به جامعه از مهمترین نقش‌های اجتماعی نخبگان

به گزارش سعید حیدری خبرنگار سرویس سیاسی زمان، سید ابراهیم رئیسی، به مناسبت «هفته نوجوان» در دیدار با جمعی از نوجوانان نخبه و فعال، نخبگان را ذخیره مهم جامعه و موتور پیشران توسعه کشور دانست و افزود: در شرایط فعلی که دشمن با تمام توان بدنبال ناامید کردن مردم نسبت به آینده کشور است، تزریق امید به جامعه از مهمترین نقش‌های اجتماعی نخبگان است.

۲

خشم جهانی علیه رژیم صهیونیستی

به گزارش زمان، جنایات و کشتار وحشیانه رژیم غاصب صهیونیست در فلسطین اشغالی، خشم بسیاری از مردم جهان را برانگیخته است، به گونه‌ای که مردم کشورهای غربی نیز با تجمع در خیابان‌ها، خواستار توقف حملات اشغالگران صهیونیست به نوار غزه و مردم بی‌گناه و بی‌پناه فلسطین شده‌اند.

مصاحبه

ورود مصالح به بورس کالا بهترین مسیر مقابله با رانت

به گزارش محبوبه بیدکی خبرنگار سرویس اجتماعی زمان، یک کارشناس اقتصادی گفت: بدیهی است که با ورود مصالح به بورس کالا قیمت مسکن افزایش نخواهد داشت و تاثیر سیمان و فولاد درمقایسه با قیمت تمام شده مسکن، بسیار کمتر است.

۵

اقتصادی

لزوم شناسایی راه های برخورد با فراریان مالیاتی

به گزارش سرویس اقتصادی زمان، رئیس دیوان عالی کشور با تاکید بر لزوم مبارزه با فراریان مالیاتی و مساعدت با تولید کنندگان در نظام مالیاتی، گفت: دستگاه قضا برای مبارزه قاطع با کسانی که با فرار مالیاتی حقوق عامه را تضییع می کنند در کنار دولت ایستاده است.

۷

سرمقاله

شکست صهیونیست‌ها در جنگ شناختی

حنیف غفاری- یکی از راهکارهای متداول کابینه‌های ائتلافی دست راستی و چپگرا در تل‌آویو، خلق بحران‌های محیطی و بیرونی برای فرار از نارضایتی‌های داخلی بوده است.

۲

خراسان
روزنامه صبح ایران
چهارشنبه
۱۰ آبان ۱۴۰۲
۲۶ صفحه

رتبه اول در صادرات آب مجازی!

در شرایطی که در شمار کم‌آب‌ترین کشورها هستیم اما بالاترین صادرات محصولات آب‌بر در منطقه خاورمیانه را داریم

صفحه ۹

نبرد زمینی در غزه

ساعاتی پس از حمله مجدد به بندر ایلات، یمن رسما اعلام کرد که وارد جنگ با اسرائیل شده است. حماس نیز خبر داد: عملیات زمینی اسرائیل عملا آغاز شده است. غافلگیری‌های زیادی داریم

صفحه ۲

عکس: صفحه‌پنجم

هم‌نوایی تئاتر و موسیقی در وصف یک «قهرمان ملی»

صفحه ۲

با ازدهه

خانوم ساعت چند تعطیل می‌شیم؟!

کفیسو گویا معلمی که وید لوی تعطیل شدن کلاسش بر باد دید شد.

خروجی غافلگیرکننده نشست کمیته‌ملی قدرت سیون و البال

معروفیت سعید در کسوت سرمربی؟

۵

پایان «تصمیم نگیری» درباره ریاست اتاق ایران

اتاق بازرگانی ایران به بوکرازی انتخابات هیات رئیسه مشکوک

۵

سلامت مردم قربانی شیوه نامه غلط!

برگزارها مبرو هم هوای شهر را با شعار بادی آلوده کردند

فرشید بهروز

یادداشت روز

حسن مسعود

جنگ غزه و معادلات تازه

در حالی که عملیات نیروی زمینی رژیم صهیونیستی به بیرون غزه کشیده شده هزار شهید...

صفحه ۲

افشای سفر رئیس موساد به قطر

چه چیزی امیر عبداللهیان را به قطر کشاند؟

۱۲

دبیر شورای عالی فضای مجازی

بازنگری در سیاست فیلترینگ آغاز شده است

۲

خودنمایی «حکم مرگ» بر چوبه دار!

۵

تجربه تلخ «بی‌طرفی» بدون «قدرت بازدارنده»

هیچ کدام از طرفین درگیری جنگ جهانی اول دیپلمات بی‌طرفی ایران را به رسمیت نشناختند

صفحه ۶

مجتبی چشتی
مرتضی نعمتی
مهدی بذرافکن
وحید حاج سعیدی
هاشم سعدی مجد
فاضل خمیسی
محمدرضا چمن‌نژادیان
غزه: میدان راستی‌آزمایی ایده‌ها
روزنامه مستقل صبح ایران
خوش‌نگاه
بانک ملی ایران
بانک صادرات
بانک ملت
بانک توسعه صادرات ایران
چهارشنبه ۱۰ آبان‌ماه ۱۴۰۲ / سال سوم / شماره ۶۵۸ / ۸ صفحه / قیمت ۵۰۰۰ تومان
لزوم تغییر نگاه به مسأله آب
محمد مالی
حرف اول
منابع آبی محدود، خشکسالی‌های بلند مدت، نبود نظام ذخیره و توزیع آب، وقوع هر چند سال یک‌بار پدیده ریزگردها و اقلیم خشک و کم‌باران از منظر «ویتفوگل»؛ نمایشنامه‌نویسی که جامعه‌شناس و مورخ شد، «استبداد شرقی و نظام تولید آسیایی» که این تعبیر از «مارکس» وام گرفته شده بود را بر تمدن‌های حوزه نیل، میان‌رودان و سند یانگ تسه، تحمیل کرده است. او معتقد بود که تسلط دولت مرکزی و تمامیت‌خواه بر کاریز، رودخانه و شبکه آبیاری؛ نظام آب‌سالار را پدیدار ساخته است. نظامی که از «آب» وسیله‌ای برای اعمال قدرت سیاسی ساخته است. تا جایی که برخی تحلیلگران معتقدند، عدم شکل‌گیری فئودالیته در تاریخ ایران ناشی از همین کمبود آب است. از این روست که اگر

چهارشنبه ۱۰ آبان ۱۴۰۲ - ۱۶ ربیع الثانی ۱۴۴۵ - اول Nov ۲۰۲۳ - شماره ۴۴۷۴
روزنامه سراسری ایران
کائنات
www.Kaenat.ir
۸ صفحه ۵۰۰۰ تومان
رئیس جمهور:
«شورای عالی جوانان» به «شورای عالی جوانان و نوجوانان» تبدیل شود
بهادری جهرمی:
عملیات طوفان الاقصی جعلی بودن رژیم صهیونیستی را بر ملا کرد
۱۲ کلان پروژه در سفر رئیس جمهور به کردستان افتتاح می‌شود
رونق بهاری کردستان در پاییز
گام به گام با دولت مردمی
اطلاع مردم از خدمات سبب ارتباط بهتر اقشار مختلف با دولت و بهبود روند حکمرانی می‌شود
زاکانی خبر داد:
شهرک‌سازی چینی‌ها برای تهرانی‌ها
مدیر عامل بنیاد بیماری‌های نادر اعلام کرد:
شناسایی ۱۰ بیماری نادر جدید در کشور
رئیس کمیته سلامت شورای شهر تهران:
تهران به سمت سالمندی می‌رود
جنگ روایت‌ها
نمره خوب رسانه‌های کشور در مقابله با جنگ شناختی دشمن
گپ
هیئت رئیسه کمیسیون اصل ۹۰ در گفت‌وگو با کائنات مطرح کرد
حمایت های مردم دنیا از فلسطین نتیجه تاکید جمهوری اسلامی بر مقاومت است
OIL
بانک جهانی: افزایش ۷۵ درصدی قیمت نفت در صورت تشدید درگیری در غزه
۳ سناریو اختلال در عرضه نفت

جمله

روزنامه صبح ایران

سیاسی، اقتصادی، فرهنگی و ورزشی

چهارشنبه ۱۰ ۰۸ ۱۴۰۲

سال هفتم | شماره ۱۶۴۷

Wednesday/ November1 /2023

۱۶ ربیع‌الثانی ۱۴۴۵ هجری قمری

۸ صفحه | قیمت ۳۰۰۰ تومان

JOMLEHNEWSPAPER

نگاهی به وقوع طوفان‌های گسترده در سیستان و بلوچستان همراه با تلفات جانی و راهکارهای جلوگیری از آن

درد تازیانه‌های طوفان در سیستان

۰۸

تحلیل جمله از برخی گمانه‌زنی‌ها مبنی بر احتمال وقوع جنگ جهانی سوم؛

جهان در باتلاق جنگ

حدود ۲۵ روز قبل و در شرایطی که بسیاری از تحلیل‌گران خوشحال بودند که هنوز جنگ جهانی سوم شروع نشده و موفق شدند روسیه را در پشت مرزهای اوکراین نگاه دارند، ماجرای حمله گروه‌های حماس و جهاد اسلامی به جنوب اسرائیل پیش آمد و چند روز بعد نیز حمله سنگین اسرائیل به نوار غزه که همچنان ادامه دارد و برابر برخی گزارش‌ها، آمار کشتگان به هشت هزار نفر بالغ شده است و در همه این مدت، برخی کشورهای منطقه و همچنین مجامع جهانی نگران بودند مبادا دامنه جنگ غزه با ورود برخی طرف‌ها به کشورهای منطقه کشیده شود و معادلات به پیچیدگی برود...

صفحه ۰۲

سیاست ۰۲

سخنگوی دولت در نشست خبری هفتگی با نمایندگان رسانه‌ها:

مشارکت بالای مردم در انتخابات سیاست کلی نظام است

اقتصاد ۰۳

خاندوزی وزیر امور اقتصادی و دارایی:

تسهیلات تکلیفی از سقف ترازنامه بانک‌ها خارج شود

یادداشت روزنامه ۰۸

دکتر هادی ابراهیمی

دانشیار علوم سیاسی دانشگاه

روشنگری‌های سریال قرآنی حضرت موسی (ع) و آشفتگی روانی صهیونیست‌ها

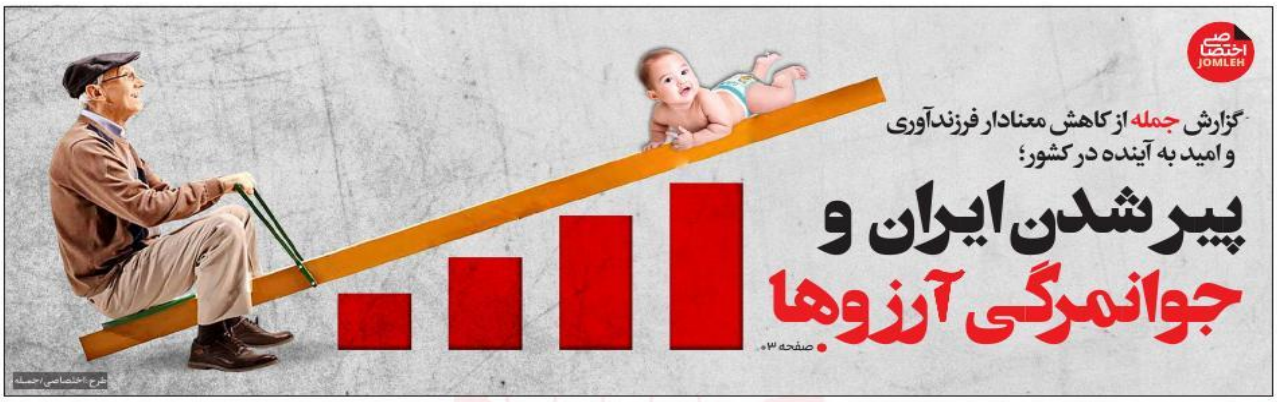

گزارش جمله از کاهش معنادار فرزندآوری و امید به آینده در کشور؛

پیر شدن ایران و جوانمرگی آرزوها

صفحه ۰۳

طرح: اختصاصی/جمله

افکار

روزنامه صبح ایران

روزنامه اجتماعی، فرهنگی، سیاسی • ۸ صفحه • ۵۰۰۰ تومان • سال دوازدهم • شماره ۳۷۳۲ • چهارشنبه ۱۰ آبان ۱۴۰۲

سردار نقدی در نشست خبری:

صهیونیست‌ها روی هیتلر را سفید کردند

۲

معاون اجرایی رئیس جمهور:

رئیسی پایان هفته به کردستان سفر می‌کند

۸

معاون سیاسی وزیر امور خارجه:

جنگ گسترش یابد از اسرائیل چیزی نمی‌ماند

۸

وزیر امور خارجه در دیدار با امیر قطر:

جریان مقاومت منتظر توصیه کسی نمی‌ماند

۸

۲ سیاست

رئیسی در دیدار با جمعی از نوجوانان نخبه مطرح کرد

وقایع غزه تابلویی روشن از شرارت کشورهای استعماری

۳ اقتصاد

کارشناسان حوزه مسکن عنوان کردند

توسعه افقی شهرها راه حلی برای مشکل مسکن

٤ جامعه

رئیس کمیته سلامت شورای شهر تهران عنوان کرد

تهران به سمت سالمندی می‌رود

۸ سیاست

پوتین:

آشوب طلبی سیاست منطقه‌ای آمریکا است

کیمیای ایران

روزنامه سراسری اقتصادی- اجتماعی- ورزشی

سال بیست و سوم - شماره ۱۶۵۴ -چهارشنبه ۱۰ آبان ۱۴۰۲ - ۱ نوامبر ۲۰۲۳ - ۱۶ ربیع‌الثانی ۱۴۴۵ - ۸ صفحه - قیمت ۸۰۰۰ تومان

ژاپن دارایی‌های اعضا و شرکت‌های مرتبط با حماس را مسدود کرد

» صفحه ۲

آرمان‌ها و روح‌الله‌ها مانع از تحقق خواب شوم دشمنان شدند

» صفحه ۸

آمریکا با تداوم حمایت از اسرائیل:

سخنگوی وزارت خارجه آمریکا: امیدواریم ایران مسیر کاهش تنش را انتخاب کند

» صفحه ۲

بیان رنج و غصه بیماران از زبان مدیر خانه «ای بی»

هزار و ۱۴۸ بیمار پروانه‌ای پرونده دارند

» صفحه ۶

خودکفایی در روسازی راه آهن رقم خورد:

از همدان تا سنندج با ریل ذوب آهن اصفهان

» صفحه ۲

پالایشگاه گاز ایلام پروژه‌های خود را با رویکرد توسعه پایدار و در مسیر تعالی

واکاوی اتفاقات وزنه‌برداری:

از دروغ‌های رستمی تا عیادت مرادی

» صفحه ۷

یادداشت

دستهای خالی «پایتخت» به وقت برگشت دوباره

معصومه طاهری / جامعه شناس: در خبرها آمده بود که قرار است تا مجموعه «پایتخت» به کارگردانی سیروس مقدم دوباره از تلویزیون پخش شود خبری که نیاز به واکاوی و تامل بیشتری دارد؛ البته این اتفاق خوبی است که رسانه ملی بتواند مجموعه‌های شناخته شده و مقبول را برای مخاطبان ادامه بدهد چنانچه در فرانسه برخی مجموعه‌ها سالهای زیادی ادامه‌دار هستند مانند مجموعه پلیسی «ناوارو» که ۱۸ سال و «معلم» که ۱۲ سال ادامه داشت و با استقبال خیلی خوبی از سوی بینندگان همراه بودند. اما به طور قطع این توفیق منوط به قوت محتوا و همراهی با جامعه و مردم است و الا به صرف ادامه‌دار کردن یک مجموعه نمی‌توان ادعایی برای موفقیت آن داشت چراکه در درجه اول سناریو و محتوای متن مهم است و سپس بازیگران و شخصیت‌هایی که قرار است به صورت مدوام و دنباله‌دار با مخاطبان تلویزیونی همراه باشند اهمیت دارند. افرادی که خواسته و با

عصر اصفهان

روزنامه اجتماعی، اقتصادی

Newspaper ASR-E-ESFAHAN ■ 1 November 2023

روزنامه اجتماعی، اقتصادی صبح اصفهان ■ سال هشتم ■ شماره ۲۱۱۵ ■ چهارشنبه ۱۰ آبان ۱۴۰۲ ■ ۱۶ ربیع الثانی ۱۴۴۵ ■ ۸ صفحه ■ تک شماره ۵۰۰۰ تومان

راه اندازی سامانه مودیان مالیاتی عامل ایجاد عدالت و شفافیت مالیاتی در کشور

ابراهیم نجفی عضو کمیسیون عمران مجلس شورای اسلامی گفت راه‌اندازی سامانه مودیان مالیاتی بر ایجاد عدالت و شفافیت مالیاتی در کشور موثر است.

نجفی به تأثیر راه‌اندازی سامانه مؤدیان مالیاتی بر ایجاد عدالت و شفافیت مالیاتی در کشور اشاره کرد و افزود: از یک میلیون و ۴۵۴ هزار میلیارد تومان منابع عمومی در قانون بودجه ۸۰۰ تا ۹۰۰ هزار میلیارد تومان آن به پیش‌بینی درآمدهای کمک بزرگ سامانه مودیان به پیشگیری از فرار مالیاتیمالیاتی و گمرکی مربوط است.

نجفی باتاکید بر بیان رهبری که ساختار بودجه باید مستقل از نفت و متکی به درآمدهای مالیاتی شود،... صفحه ۴

بر اساس قانون حمایت از خانواده و جوانی جمعیت؛

۹۰۰ خانوار واجد شرایط اصفهانی زمین دریافت می‌کنند

۳

۵۳ بیماری متابولیک در نوزادان اصفهانی تشخیص داده شد

نابودی کوهستان کرکس در سایه وجود معادن

۲

ارگ هزار ساله بیاضه در خور و بیابانک

اخبار ۳ — آغاز برداشت بادام کوهی در لنجان

اقتصاد ۴ — افزایش ۳ برابری اسقاط خودروهای فرسوده در ۶ ماه امسال

فرهنگ ۵ — رمان ماجرای عجیب در بغداد راهی بازار نشر شد

اجتماعی ۶ — جمع آوری معتادان متجاهر از سطح اصفهان در دستور کار است

تجمع خبرنگاران اصفهان در حمایت از مردم غزه

۲

ستون اول — هوش مصنوعی و رونق گردشگری اصفهان ۲

جهاد تبیین — توطئه صهیونیسم بین‌الملل، تضعیف زن است ۲

پایان خرده فروشی زوج مسن در اصفهان ۷

یادداشت — خانواده ها و مسئولان آموزش و پرورش ۶

نیازمندی های عصر اصفهان — راهنمای مشاغل در صفحه ۶

ورزشی — منطقه یک اصفهان قهرمان فوتسال استان اصفهان ۸

دانستن حق مردم است

روزنامه دیده بان زاگرس

فرهنگی - اجتماعی

روزنامه کثیرالانتشار صبح استان چهارشنبه ۱۰ آبان ۱۴۰۲ * ۱۶ ربیع الثانی ۱۴۴۵ * ۱ Nov ۲۰۲۳ * سال نهم * شماره : ۱۵۰۸ * ۴ صفحه * قیمت ۱۵۰۰۰ تومان www.didbanzagros.ir

رییس شورای شهر:

۴۴ میلیارد ریال برای اجرای سامانه کنترل سرعت در شهرکرد مصوب شد

۲

مدیرکل صنعت، معدن و تجارت استان:

اخذ گواهینامه صلاحیت فنی و مالی، شرط واگذاری ۹۶ معدن در استان

۲

فرماندار لردگان خبرداد:

پیشرفت ۹۰ درصدی طرح آب رسانی به روستاهای ریگ لردگان

صفحه دوم

آغاز رزمایش خدمت رسانی به عشایر منطقه بازفت

۲

ذخائر خونی استان کافی نیست

۲

محکومیت ۲ میلیارد ریالی قاچاقچی لوازم خانگی در استان

۲

افسردگی ناشناخته مالیخولیایی

اصطلاح مالیخولیا یا ملانکولی در اصل یک واژه یونانی به معنای اندوه است. افسردگی ملانکولیک یا افسردگی مالیخولیایی نوعی از افسردگی است که در آن، نشانه‌های جسمی بیشتر از نشانه‌های روانی و ذهنی است و فرد به طور دایم درگیری ذهنی با موضوعات مختلف دارد و نمی‌تواند از زندگی لذت ببرد.

۳

عادت‌های معمولی که باعث چاقی می‌شوند

تناسب اندام و تداشان چربی فقط وابسته به برنامه غذایی و ورزش نیست؛ بلکه بسیاری از عادت‌های ساده روزمره ما هستند که می‌توانند روی آن اثرگذار باشند

۴

مقاله

روسپی های سیاسی اطرافت را بشناس !!

طهماسبی - مدیرمسئول

لنین اولین رئیس جمهور شوروی سابق بود که از واژه روسپی سیاسی استفاده کرد .
روسپی سیاسی به کسی گفته می‌شود که به هیچ ارزش و اصول و اخلاقی پایبند نباشد .
روسپی سیاسی کسانی هستند که برای بدست آوردن پست و موقعیتی ، شرف و وجدان خودشان را براحتی می‌فروشند.
روسپی سیاسی کسانی هستند که وقتی اینطرف میز هستند یک چیز می گویند وقتی استخدام شدند و پست گرفتند چیز دیگر را .
روسپی سیاسی برای بدست آوردن موقعیت و منصب ، هر روز خودش را به قدرتی نزدیک و وصل می کند .
روسپی سیاسی فردی عوامفریب است ، زیر قول و قرارش می‌زند ، براحتی دروغ می گوید ، برای رسیدن به اهدافش دیگران را نردبان ترقی خود می کند.
روسپی سیاسی یک روز در بغل اصلاح طلب است ، روز دیگر در بغل اصولگرا .
روسپی سیاسی وقتی در قدرت نیست نقد می کند ، اما وقتی به قدرت رسید همان معایب قبلی ها را تعریف و تمجید می کند.
روسپی سیاسی دم از شهید و شهادت و ایثار و مبارزه با رانت و فساد می‌زند اما خودش کاملا رانت و ریا و فساد است .
روسپی سیاسی یک فروشنده است ، یک روز شرفش را می‌فروشد ، یک روز وجدانش را .
روسپی سیاسی منافع شخصی را بر منافع عمومی ترجیح میدهد و از زیر سوال رفتن نظام و انقلاب ابایی ندارد .
روسپی سیاسی برای بدست آوردن موقعیت و

۲

روزنامه وحدت

صفحه اجتماعی | ۰۶

سید شکرخدا موسوی: از معلمان ایران زمین عذر می خواهم

وقتی صدای معلم بلند می شود که می خواهد نکته ای را یاد دهد حمله ی که هیچگاه از یادم نمی رود این بود: معلم شمعی که می سوزد تا بسازد آری زمانی که صفحه ی سفید بودیم و حتی سواد به زبان راندن یک حرف و یک کلمه را نداشتیم، آموزگار بود که ...

صفحه اقتصادی | ۰۳

جیب خالی نرخ خیالی!

مرکز آمار ایران اعلام کرد که نرخ تورم سالانه و نقطه به نقطه در مهر امسال کاهشی شده است. این در شرایطی است که پیش از این بانک مرکزی، مرکز آمار ایران و سازمان برنامه و بودجه اعلام کرده بودند که اقتصاد کشور در چهار ماه ابتدای امسال...

چهارشنبه | ۱۰ آبان ماه ۱۴۰۲ | ۸ صفحه | ۵۰۰۰ تومان

۱۶ ربیع الثانی ۱۴۴۵ | ۱ نوامبر ۲۰۲۳ | سال بیستم | شماره ۲۰۰۷

چه زمانی جاده های خوزستان ایمن می شوند؟

جاده ی جان ستان!

۶

جابجایی، وعده فراموش شده!

۵

یادداشت

تبلیغات مهندسی شده

غ.یساک

پس از فروپاشی اتحاد جماهیر شوروی و پیدایش جهان تک قطبی، کشورهای در حال توسعه وارد مرحله ی جدیدی شدند. پیشرفت تکنولوژی و وجود شبکه های مجازی به حملات شکل تازه ای داد. امپریالیسم تصمیم داشت جهان را به مثابه دهکده ی کوچکی دراورد که در آن دهکده، خود به تقسیم کار میان کشورها همت گمارد. اشاعه ی سیستم تک محصولی میان کشورهای در حال توسعه، حملات مستقیم نظامی به کشورهای نافرمان و دستشوی معزی ساکنان کره ی زمین با تبلیغات وسیع شبکه های مجازی، حملات را به حملات چند جانبه تبدیل کرد. انحصارات امپریالیستی، که برای جبران کاهش نرولی نرخ سود بی مهابا در پی نیروی کار ارزان و مواد خام ارزان بودند برای پیشبرد منافع خود علاوه بر شبکه های مجازی هدایت شده از ناگاهی مردمی سود جستند که گویش به فرمان آن شبکه ها مانند اعلامیه های متحرک عمل می کردند.
در ایران به علت عدم جذابیت شبکه های داخلی، برنامه های مذهبی و نگرانی زمینه را برای گسترش این شبکه ها مهیا ساخت. شبکه های ترکی با فیلم ها و سریال های متنوع، ذهن زنان خانه دار را به خود مشغول می ساختند و شبکه های سیاسی، مانند من و تو! و اینترنشنال، همپا با تحلیل ها و تبلیغات همسو با منافع استعمارگران، هر شب مهمان خانه ها هستند.
ما هر ساعت و هر لحظه شاهد تبلیغ و تفسیر مهندسی شده این رسانه ها هستیم که ذهن شنونده و بیننده را به جهت خاصی سوق می دهند و فضا را آشفته می سازند. در این آشفتگی و جنگ نرم بسیاری از روشنفکرانی که از جمهوری اسلامی فاصله گرفته اند پیشتازند. آنها گاهی از سخن گوهای کاخ سفید هم سبقت می گیرند. بی آنکه بدانند دارند به کدام سو می روند.
در قسمت دیگر، ما شاهد گسترش نظام اقتصاد نئولیبرال با مدیریت نوئلیسم در جمهوری اسلامی هستیم. آزاد سازی بخش خصوصی و خصوصی، حذف یارانه ی کالاهای اساسی، مقابله با تشکل های کارگری، افزایش قیمت ها بدون ضابطه، گسترش فقر خصوصی سازی مدارس و بیمارستانها در این حملات چند جانبه، آسیب دیدگان واقعی، مردم این سرزمین هستند که همه ی سخن ها را به نوش می کنند. شاید در این جو نامطلوب عده ای نان به نرخ روز خور در خارج و داخل سود بادآورده به جیب بزنند، اما واضح است که بیشترین لطمه را حقوق بگیران و جماعت جویای کار می خورند با تمام سختی ها و افشاگری نیروهای صدیق انقلابی علیه ستمگران،

خوزستان | ۰۵

پیش بینی برداشت ۸۰۰ هزارتنی از مزارع نیشکر هفت تپه

هفت تپه در مدار تولید!

استخدام غیربومی و کمبود بومی گزینی در صنعت نفت خوزستان

۵

پلاک هشت | ۰۷

چین و ایران؛ دوصدرنشین در جدول بدترین ها

اینترنت ایران بدترین در خاورمیانه

تضاد فرزندآوری با بیداد گرانی!

۶

اقتصادی | ۰۳

«بانک مسکن» ۸۰۰ «بانک نوجوان» ۱۵۲ «خانه خالی» دارند

چرا بانک ها خانه خالی دارند؟

روزنامه صبح ایران
کار و کارگر
■ چهارشنبه ۱۰ آبان ۱۴۰۲
■ ۱۶ ربیع الثانی ۱۴۴۵
■ ۱ نوامبر ۲۰۲۳
■ سال سی و سوم ـ شماره ۹۳۲۳
■ ۱۴ صفحه ـ تک شماره ۸۰۰۰۰ ریال
WWW.KARVAKAREGAR.COM

امیرعبداللهیان در دیدار با امیر قطر:

جریان‌های مقاومت مقابل جنایت‌ها در غزه ساکت نخواهند ماند

وزیر امور خارجه دولت سیزدهم ضمن تاکید بر قدرت مقاومت در ایستادگی و مبارزه مقتدرانه علیه ارتش رژیم صهیونیستی و ناتوانی رژیم در رویارویی با نیروهای مقاومت فلسطین، وضعیت انسانی در نوار غزه را به دلیل جملات وحشیانه صهیونیست‌ها علیه شهروندان مظلوم غزه اسفناک دانست و نسبت به پیامدهای غیرقابل پیش‌بینی جنایات جنگی صهیونیست‌ها که با حمایت دولت آمریکا و برخی دولت‌های اروپایی انجام می‌شود، هشدار داد.

ادامه در صفحه ۲

تغییر مبنای محاسبه مستمری بازنشستگی در ابهام

بازنشستگان قادر به اداره زندگی خود نیستند

◆ پیرهادی: پرداختی بازنشستگان با رشد قیمت‌ها سازگار نیست
◆ قاطبه صندوق‌های بازنشستگی کشور از دولت بودجه می‌گیرند

در صفحه ۳

کارو کارگر ـ مهدی نصیری

دولت مدعی است تا وقتی نقدینگی کنترل شود نگرانی وجود ندارد

اقتصاددانان: رشد پایه پولی در بلندمدت هزینه تورمی ایجاد می‌کند

آمارهای مربوط به پایه پولی اعلام شده است. داده‌های بانک مرکزی نشان می‌دهد علی‌رغم روند کاهشی رشد نقدینگی، هنوز رشد پایه پولی به عنوان یکی از کل‌های تعیین کننده نقدینگی از روند مشخصی برخوردار نشده است.

تازه ترین گزارش بانک مرکزی نشان می‌دهد که نرخ رشد پایه پولی در شهریور ۱۴۰۲ با نرخ ۲۲ درصد به ثبت رسیده که نسبت به ماه فروردین کمتر شده است.

بانک مرکزی در این باره عنوان کرده که حتی در شرایط افزایش چاپ پول، با کنترل ضریب فزاینده بانک‌ها از طریق کنترل مقداری نرخ‌ها و افزایش نرخ ذخیره قانونی، می‌توان تورم را در اقتصاد کنترل کرد. اما برخی از اقتصاددانان نظرات متفاوتی با این رویه را که کرده‌اند. بر اساس تعاریف رایج، پایه حجم مایع بانک مرکزی پایه پولی یا پول پرقدرت گفته می‌شود. داده‌ها نشان می‌دهد پایه پولی از شهریور ۱۴۰۱ با حجم ۵۹۰ همت به حدود ۹۸۰ همت در شهریور سال جاری رسیده است. بنابراین این رقم در مقایسه با ماه مشابه در سال ۱۴۰۱ حدود ۴۲ درصد رشد داشته است. این افزایش به لحاظ ارزشی معادل با ۲۹۰ هزار و ۱۰۰ میلیارد تومان بوده است.

ادامه در صفحه ۴

مهاجرت ایرانی‌ها طی یک سال، ۱۴۱ درصد افزایش یافت

ایران، نرخ اول مهاجرفرستی در جهان

مهاجران جدید ورودی ایرانی به کشورهای مهاجرپذیر در سال ۲۰۲۱ با ۱۴۱ درصد افزایش به ۱۱۵ هزار ورودی جدید در سال رسیده است.

بهرام صلواتی، مدیر رصدخانه مهاجرت ایران، با ارائه آماری بر اساس سالنامه مهاجرتی کشورهای حوزه OECD (ویرایش ۴۷ ام) می‌نویسد: منطقه OECD به عنوان قطب اصلی جذب مهاجران در جهان، سالیانه تعداد زیادی مهاجران جدید را جذب می کند. در سال ۲۰۲۰ تعداد مهاجران جدید ورودی ایرانی به کشورهای این منطقه ۴۸ هزار نفر بود که طبق آخرین آمار این سالنامه در سال ۲۰۲۱ با ۱۴۱ درصد افزایش به ۱۱۵ هزار ورودی جدید در سال رسیده است. و به این ترتیب رتبه اول مهاجرفرستی بر اساس نرخ رشد مهاجر جدید را ثبت کرده است. از نظر قدر مطلق تعداد مهاجران جدید، ایران در جایگاه ۱۲ ام قرار دارد. کشور هند با اعزام ۴۰۷ هزار مهاجر جدید به این منطقه در جایگاه نخست از نظر قدرمطلق تعداد مهاجران جدید قرار دارد که نسبت به سال گذشته نرخ رشد ۸۶ درصدی را نشان می دهد.

ادامه در همین صفحه

کارگری ◄ صفحه ۳
عضو هیئت مدیره کانون عالی شورهای کار:
کارگران برای ثبت شکایات خود به دردسر افتاده‌اند

ایران و جهان ◄ صفحه ۲
روحانی:
ترافیک سنگین شود می‌گویند مقصر دولت قبل است

صنعت و تجارت ◄ صفحه ۹
در سه ماه نخست سال نسبت به بازه مشابه در ۱۴۰۱:
کالاهای وارداتی گران شد

پول و سرمایه ◄ صفحه ۲
نسبت به شهریور ماه سال جاری:
خدمات در مهرماه امسال گران شد

روزنامه
خریدار
KHARIDAAR DAILY
WWW.KHARIDAAR ONLINE.IR
اقتصادی
سیاسی
اجتماعی
فرهنگی
ورزشی
چهارشنبه ● ۱۰ آبان ۱۴۰۲ ● سال هشتم ● شماره ۱۴۴۵ ● ۸ صفحه ● ۳۰۰۰ تومان
ما را دنبال کنید

چه موانعی سر راه اجرای سامانه مودیان وجود دارد؟

تبعیض مالیاتی بین کارمندان و مشاغل

صفحه ۳

رئیس دیدار با جمعی از نوجوانان نخبه مطرح کرد:

وقایع غزه تابلویی روشن از شرارت کشورهای استعماری

صفحه ۲

مقام سازمان ملی مهاجرت شکست

ساماندهی اتباع، نوآوری برنامه هفتم

صفحه ۲

۳۰۰ میلیون تومان به شرط داشتن امتیاز

تسهیلات امتیازی بانک‌ها

صفحه ۹

مدیر عامل اتحادیه مرکزی دامو سبک پاسخ داد

راهکارهای ۵ گانه برای کاهش هزینه تولید گوشت

صفحه ۳

یادداشت

وسواری که نامش مرگ است

حبیب احمدزاده ◄ قریب بیست سال است که میلیون‌ها نفر فلسطینی در یک زندان سرباز به نام غزه در اسارت یک رژیم لنفاگر آپارتاید هستند. رژیمی که تاکنون به هیچکدام از قراردادهای صلحی که خود و دوستانش به تحمیل برای مردم فلسطین نوشته‌اند کوچکترین اعتنایی نداشته است.

صفحه ۲

دیدگاه

چرا از دانشگاه دفاع کنیم؟

نعمت الله فاضلی ◄ این روزها و بهتر بگویم چند سالی است که دانشگاه در ایران چنان بحرانی شده که کم تر کسی از آن دفاع می کند. بی دفاع شدن دانشگاه به نفع تحولات مدنی و توسعه ایران نیست. دشمنان دموکراسی و آزادی همین را می خواهند. می خواهند دانشگاه بی اعتبار و بی قدر و منزلت شود. اما مساله فقط دشمنان نیستند. اگر نهاد دانشگاه را واقع بینانه و تاریخی ببینیم، در می یابیم دانشگاه همچنان نهادی ارزشمند و اثرگذار است و به آن محتاجیم.

صفحه ۲

روزنامه سراسری صبح ایران

اسرار

چهارشنبه، ۱۰ آبان ۱۴۰۲ ● ۱۶ ربیع الثانی ۱۴۴۵ ● ۱ نوامبر ۲۰۲۳ ● شماره ۴۸۲۸

۴۰۰۰ تومان

روزنامه سیاسی، اجتماعی، فرهنگی، صبح ایران

اردوغان:

اسرائیل با حمایت اروپا و آمریکا علیه بشریت جنایت می‌کند

۲

چرا رکورد بیرانوند خیره‌کننده است؟

۸

رویگردانی مسلمانان آمریکا از بایدن و حزب دموکرات ۲

افزایش ۸.۳ درصدی جان‌باختگان تصادفات رانندگی؛

خبری از بهبود وضعیت ایمنی خودروهای داخلی نیست! ۳

آیا برکناری رییس اتاق ایران تصمیم سیاسی است؟ ۷

داروهای گیاهی را خودسرانه مصرف نکنید ۳

چالش‌ها و مسائل روز کشور در حوزه انرژی ۶

افزایش قیمت کارخانه‌ای سایپا؛ ماهی دو سه بار! ۷

پیشرفت کند شبکه ملی اطلاعات پس از ۱۸ سال؛

کم‌کاری دولت‌ها یا برنامه‌ریزی غلط؟

۷

هشدار درباره افزایش تورم و نرخ ارز؛

آیا شوک ارزی جدیدی در راه است؟

۷

ایران

● چهارشنبه، ۱۰ آبان ۱۴۰۲
● ۱۶ ربیع الثانی ۱۴۴۵
● سال بیست و نهم
● شماره ۸۳۱۷
● ۲۶ صفحه
● قیمت در سراسر کشور: ۵۰۰۰ تومان

Iran Newspaper

ISSN1027-1449
Keytitle: IRAN (Tehran)
irannewspaper.ir

رئیس‌جمهور در دیدار جمعی از نوجوانان نخبه مطرح کرد

غزه؛ تابلویی از شرارت کشورهای استعماری علیه حقوق انسان‌ها

۲

قتل‌عام در جبالیا با بمب‌های امریکایی

جنایت جنگی جدید صهیونیست‌ها در اردوگاه جبالیا با ۶ تن بمب امریکایی صدها شهید و مجروح برجای گذاشت

«ایران» از تداوم اقدامات دیپلماتیک برای پایان دادن به بحران غزه گزارش می‌دهد

سفر دوم امیرعبداللهیان به منطقه

۲

نماینده ایران در واکنش به اظهارات دولت بایدن در نشست شورای امنیت:

حضور امریکا منبع اصلی ناامنی در منطقه است

۲

سخنگوی دولت در واکنش به ادعاهای حزب اعتدال و توسعه:

تورم ۶۰ درصدی شما هنوز در یاد مانده است

۲

در نشست خبری نمایشگاه «کارتون و کاریکاتور امریکای لاتین» مطرح شد

کنشگری با زبان کاریکاتور

۲۳

رئیس دانشگاه علوم پزشکی هرمزگان:

تلاش شبانه‌روزی برای راه‌اندازی ساختمان جدید بیمارستان فوق تخصصی کودکان بندرعباس

صفحه۷

نماینده ولی فقیه در هرمزگان:

درآمدها مالیاتی دولت با جلوگیری از فرار مالیاتی جبران شود

صفحه۳

امام جمعه موقت اهل سنت بندر خمیر:

افراد موقق جامعه اهل کتاب هستند

صفحه٤

لیگ برتر بسکتبال کشور:

آتش نفتی ها فولاد را ذوب کرد

صفحه۸

روزنامه

دریای اندیشه

کثیرالانتشار

روزنامه سیاسی ـ فرهنگی ـ ورزشی
چهارشنبه ۱۰ آبان ماه ۱۴۰۲
۱۶ ربیع الثانی ۱۴۴۵ هجری
1 November 2023 میلادی

سال بیست و یکم
شماره ۱۸۸۱
۸ صفحه
قیمت ۳۰۰۰ تومان

سنت‌شکنی منطقه آزاد در تخصیص زمین‌های جزیره به بومی‌ها

در دولت‌های قبل زمین در مناطق آزاد به ویژه قشم قفل بود و با سازوکارهای ویژه‌ای فقط در اختیار نورچشمی‌ها و افراد خاص قرار می‌گرفت، اما در دولت سیزدهم حجم بالایی زمین در اختیار بومی‌های جزیره قرار گرفته است.

صفحه۷

عکس: علی ستاری ـ دریای اندیشه

شهرآرا

ورزشی

۱۶۴۹
۴شنبه
01
23 11
SHAHRARANEWS.IR

ذخیره‌های پرسپولیس قدر اعتماد گل‌محمدی را ندانستند

نمره ضعیف نیمکت سرخ پوشان

سوژه روز

بازیکنان جوان نتوانستند از فرصت به‌وجودآمده برای درخشش در ترکیب پرسپولیس استفاده کنند و احتمال تغییر و تحولات در ترکیب اصلی سرخ‌پوشان دور از ذهن نیست. پرسپولیس پس از کسب چهار برد پیاپی در لیگ‌برتر و لیگ قهرمانان آسیا، در جریان رقابت‌های هفته هشتم لیگ‌برتر فوتبال ایران در انزلی مقابل ملوان به تساوی بدون گل رسید؛ آن‌هم درحالی که سرخ‌پوشان پایتخت نمایش خوبی را از خود ارائه نکردند و در خلق موقعیت گل‌زنی روی دروازه حریف شمالی ناکام بودند. یکی از چالش‌های یحیی گل‌محمدی در هفته‌های گذشته چگونگی چینش ترکیب پرسپولیس در غیاب مهره‌های کلیدی این تیم بوده است...

۶

بازی امشب با نیوکسل در جام اتحادیه شاید آخرین فرصت تن هاخ باشد

مربی هلندی روی لبه تیغ

۶

نماینده مشهد امروز در هفته سوم لیگ برتر والیبال به میدان خواهد رفت

«نیان الکترونیک» در ایستگاه «طبیعت»

قطار رقابت‌های لیگ‌برتر والیبال رفته‌رفته سرعت می‌گیرد و نماینده مشهد هم در این مسابقات باید به مصاف حریفان سخت و سخت‌تر برود. تیم والیبال نیان الکترونیک مشهد که دومین فصل حضورش در این رقابت‌ها را تجربه می‌کند، نسبت به فصل گذشته شروع بهتری داشته است و همین موضوع هواداران این تیم را امیدوار می‌کند. نیان در هفته سوم این رقابت‌ها، امروز در بازی خارج از خانه باید به مصاف تیم تازه‌وارد لیگ‌برتر، یعنی طبیعت برود؛ باشگاهی که در تهران میزبان حریفان است و امسال در دو رشته والیبال و بسکتبال در لیگ‌برتر تیم‌داری می‌کند...

۶

رسید جعلی صبر دروازه‌بان کروات را لبریز کرد

حمله دوباره رادو به پرسپولیس

۷

پیشنهاد رئال برای خرید دائمی کپا از چلسی

مهر آریسابالاگا به دل مادرید نشست

۶

درباره بانوی ملی پوش مشهدی که با کسب ۴ مدال طلایی ترین عضو کاروان «فرزندان ایران» در بازی های پاراآسیایی هانگژو شد

کیمیاگری صفایی

عکس: سیدمصطفی گل‌زاده

اخبار صنعت

WWW.AKHBARESANAT.IR

چهارشنبه
۱۰ آبان ۱۴۰۲
۱ نوامبر ۲۰۲۳
۱۶ربیع الثانی ۱۴۴۵
شماره ۲۲۳۶
۸ صفحه
۵۰۰۰ تومان

«اخبار صنعت» از توافق تجارت آزاد ایران با ۵ کشور گزارش می دهد؛

اوراسیا، شانگهای و بریکس؛ مثلث ثبات اقتصادی

پس از سال‌ها مذاکره برای امضای موافقت‌نامه تجارت آزاد با اتحادیه اقتصادی اوراسیا، با تلاش دولت سیزدهم این توافق به امضا رسید و سرآغازی برای توسعه روابط با پنج کشور عضو شده و دستیابی ایران به بازار ۳۰۰ میلیارد دلاری را فراهم می کند

۳

نایب‌رئیس کمیسیون اجتماعی مجلس:

طرح استخدام کارکنان دولت مجدد اصلاح می‌شود

نایب‌رئیس کمیسیون اجتماعی مجلس شورای اسلامی گفت: این کمیسیون به زودی جلسه‌ای برای رفع ایرادات مجمع تشخیص مصلحت نظام به طرح ساماندهی استخدام کارکنان دولت برگزار می‌کند.عباس گودرزی اظهار کرد: ایرادات مجدد هیات عالی مجمع تشخیص مصلحت نظام درباره ساماندهی کارکنان موضوع ماده ۳۹ قانون برنامه پنجم توسعه...

۲

هشدار به مالکان خانه‌های قولنامه‌ای

۳

معاون شرکت سپرده گذاری مرکزی خبرداد:

واریز سود سهام عدالت متوفیان به حساب وراث از سال آینده

۳

رئیس هیات‌رئیسه صندوق‌های بازنشستگی صنعت نفت اعلام کرد:

ساخت مخازن طرح ایران ال‌ان‌جی در مراحل پایانی

۴

سرمقاله

نوسازی تدریجیِ چندجانبه‌گرایی

مرتضی ادب

جهان نیاز به یک تنظیم مجدد قوری دارد. به طور کلی با روند رو به افزایش انتقال قدرت از مرکز به حاشیه، سطح و ساختار جهان به طور مداوم تغییر می‌کند. ما دیگر در یک جهان تک‌قطبی و یا حتی دوقطبی نیستیم. ساختار جهان به سرعت به یک چند قطبی تبدیل و ظرفیت‌ها بین چندین قدرت ملی و چندملیتی

نخبگان ذخیره مهم جامعه و موتور پیشران توسعه کشور هستند

۲

اختصاص ۸۳ درصدی آلودگی هوای پایتخت به تردد خودروهای سبک و سنگین

طبق آماری که در سیاهه انتشار وجود دارد، منابع متحرک در سطح شهر مانند خودروهای سبک و سنگین ۸۳ درصد از سهم آلودگی هوا را به خود اختصاص داده‌اند؛ از این سهم ۸۳ درصدی، ۳۷ درصد مربوط به خودروهای سبک یعنی ناکسی‌ها خودروهای شخصی و ـ است.چالش آلودگی هوا که در نیمه دوم سال چهره خودش را نمایان می‌کند و گریبان‌گیر جوامع پرجمعیت و پرترددا‌ست. تهران نیز با در بر گرفتن ۱۲ میلیون نفر در گروه کلانشهرهایی قرار می‌گیرد...

۸

یادداشت

دستمزد کارگران باید براساس میزان تورم واقعی باشد

حمید حاج اسماعیلی
کارشناس بازار کار و کارگری

تعیین دستمزد کارگران که اصولا

کشورها با میهن دوستی آباد می شوند

روزنامه آرمان میهن

روزنامه کثیرالانتشار اجتماعی - اقتصادی ▪ چهارشنبه ۱۰ آبان ۱۴۰۲ ▪ سال هشتم ▪ شماره ۱۳۶۱ ▪ قیمت ۳۰۰۰ تومان

حدود ۱۰۰ ویلای در حال ساخت که غالبا در مراحل اولیه احداث بودند و سازندگان آن نیز علیرغم ممنوعیت قانونی و اخطاریه های جهاد کشاورزی در حال ساخت و ساز غیرمجاز بودند عملیات تخریب انجام شد

رئیس کل دادگستری استان البرز:

تخریب ۱۰۰ ویلای غیرمجاز در «چهاباغ» البرز

صفحه ۵

شهردار کرج:

کلانشهرهای کشور در تب برج سازی می سوزند

صفحه آخر

صفحه ۲

لیلا غریب

مدیرکل دفتر امور روستایی و شوراهای استانداری قزوین

بیشتر مشکلات ما در حوزه آب به مباحث آموزشی بازمی گردد

صفحه ۲

مجتبی عبداللهی

معاونت های دولت در استان اکبر

درصدد کاهش آسیب های اجتماعی و تقویت زیرساخت های فرهنگی در استان هستیم

صفحه ۵

شهنام اشتری

مدیرکل حفاظت محیط زیست آذربایجان شرقی

خانه های محیط زیست با هدف آموزش مردم ایجاد می شود

صفحه ۳

سرپرست معاونت اقتصادی استانداری البرز تأکید کرد:

ضرورت پیگیری پیشرفت پروژه های زیرساخت شبکه انتقال برق البرز

روزنامه صبح
خبر جنوب

«خبر جنوب» را در فضای مجازی دنبال کنید
khabarnews_com
roozname khabar
SHAPA:SSR1735-6644

www.khabarjonoub.ir - www.khabarAds.ir - www.khabarjonoub.com

سال چهل و پنجم – شماره ۱۲۵۰۸ – چهارشنبه ۱۰ آبان ماه ۱۴۰۲ | ۱۰۰۰۰ تومان – امارات: ۲ درهم | ۱۶ صفحه | KHABAR-E-JONOUB MORNING NEWSPAPER | 45th year,NO.12508, Wednesday,Nov,1,2023

برترین روزنامه منطقه‌ای کشور بر اساس رتبه‌بندی وزارت ارشاد

ای خدایی که کلید قلب من در دستان توست بگشای گره‌های دلم را...

بـوی ناب بهشـت می‌دهد همه نام‌های قشـنگ تو، می‌گذارمشـان روی زخم‌هـای دلم تا شکسـتگی‌هایش را جبـران کنـی و زخم‌های عمیق و ناعـلاج زندگی‌ام را شـفا دهی و این‌گونه هوای دلم سـبک می‌شود با زمزمه نام‌های زیبایت.

افخمی در تدارک اکران پاییزی «استاد»
۲

اولاد قباد بهترین بازیکن سال فوتسال آسیا شد
۱۲

روحانی:

مردم امیدی به انتخابات ندارند

میلیاردها دلار اسکناس موجود بود که هیچ دولتی در تاریخ برای دولت بعد چنین مبلغ هنگفتی باقی نگذاشت
۴

سخنگوی دولت:

مردم هنوز فراموش نکرده‌اند...

کسری بودجه، تورم ۶۰ درصدی و سایر آمارهای منفی دهه ۹۰ از یاد مردم نخواهد رفت
۴

تن ملک الشعرای بهار را دیگر در گور نلرزانید!

کرسی ریاست ملک الشعرای بهار به منادی سفیدان رسیده؛ اگر این پیشرفت نیست، پس چیست؟

***

شب نشینی مردم مقابل دفتر یک نماینده مجلس برای بی حرمتی تمام عیار

***

آقای نماینده جواب درد دل مردم تمیز کردن و باد زدن خود و لم دادن روی صندلی که مردم شما را آنجا نشانده اند نیست!
۱۳

لطفا با چرتکه خودتان برای مردم حساب و کتاب نکنید!

معاون امور اعتباری بانک مسکن:

سقف اقساط این وام ۳۵ میلیون تومان است و نه ۳۷ میلیون و در ۲۲ سال آینده این عدد قابل توجهی نیست

شاید برای بسـیاری از افراد این موضوع سـوال باشد که چرا با وجود تسـهیلات و وام های ارائه شـده از سوی دولت، بازار مسکن هیچ تکانی نمـی خورد و خبـری از اقبـال های آنچنانی در این بخش نیست.

فـارغ از پروسـه طولانی ابلاغ وام هـا و گذر از هفت خوان رسـتم برای اعطای آن از سـوی بانک ها و دردسـرهای ضامن، ایـن موضوع از قرار معلوم، زوایای پنهانی نیز دارد و آن هم عدم تطبیق چرتکه حسـاب و کتابی مردم و مسئولان است!

بقیه در صفحه ۳

به همت سازمان نظام مهندسی ساختمان استان فارس محقق شد

شیراز میزبان جامع ترین همایش ملی مدیریت انرژی در ساختمان

مهندس خورشیدی، رئیس سازمان نظام مهندسی ساختمان فارس:
بیش از ۳۷۰۰ نفر از مهندسان سراسر کشور از همایش ملی مدیریت انرژی استقبال کردند

مهندس طالبان، مدیر کل راه و شهرسازی فارس:
استفاده درست و بجا از انرژی، زمینه ساز توسعه پایدار است

دکتر مانی فر، مدیر کل دفتر مقررات ملی و کنترل ساختمان وزارت راه:
برگزاری این همایش اقدامی شایسته در زمینه فرهنگ سازی مصرف انرژی است

دکتر زارع
دبیر اجرایی همایش:
سازمان نظام مهندسی ساختمان فارس از نظر عملکرد نسبی دارای جایگاه برتر در کشور است

دکتر نصر
دبیر علمی همایش:
کذراندن دوره آموزشی مبحث ۱۹ مقررات ملی ساختمان برای مهندسان دارای پروانه اشتغال الزامی است

دکتر زارع، نایب رئیس سازمان نظام مهندسی ساختمان فارس:
ترویج و رعایت مقررات ملی ساختمان در جهت حمایت از مردم و افزایش بهره وری انرژی ضروری است
۱۶

شگفتی های علمی و فناوری

هوش مصنوعی دارو خلق کرد ۱۵

چین ایستگاه فضایی را میدان تره بار کرد ۱۵

درمان سرطان امیدوار کننده تر شد ۱۵

آمادگی ۱۵۰ نماینده برای اعزام به جنگ غزه
۴

رنگ گواهینامه کیفیت رانندگی تان را مشخص می کند
۲

آمار ترانزیتی ها محرمانه شد!
۳

هشدار جدی به مالکان خانه‌های قولنامه‌ای
۳

انشعاب آب و برق این خانوارها مشمول تخفیف می‌شود
۳

Iran's 'yes' vote at UNGA in line with Palestinian cause

4-5

Iran Daily

irandaily.ir | newspaper.irandaily.ir

Vol. 7423 • Wednesday, November 1, 2023 • Aban 10, 1402 • Rabi' al-Thani 16, 1445 • Price 40,000 Rials • 8 Pages

Bibi Defies Cease-fire Calls

4-5

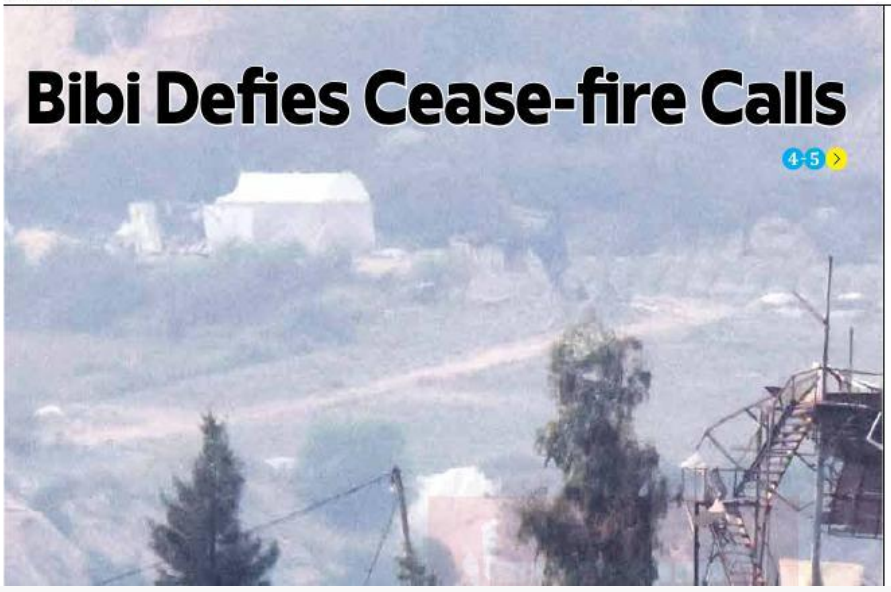

Iran, Armenia sign MoU on workforce exchange, economy

2

Iran eyes energy stability as shortage bites

The chronic energy shortfall in Iran has been a thorn in the side of both industries and households for years. It's a perplexing situation, given that Iran boasts the second-

شهرآرا
SHAHRARANEWS.IR
۴شنبه
۱۶ بهمن ۱۴۴۵ | ۰۱ بهمن ۱۴۰۲ | 01 11 23
۲۴ صفحه، ۱۶ صفحه روزنامه + ۲۰ صفحه کوله‌پشتی
۸۰ صفحه شهرآرا محله | شماره ۴۰۷۲ | ۲۰۰۰ تومان
۱۰ ۰۸ ۱۴۰۲

حمله وحشیانه رژیم صهیونیستی به اردوگاه جبالیا را محکوم می‌کنیم

وزیر جهاد کشاورزی در مشهد خبر داد

خودکفایی در تولید مرغ تا پایان امسال

۹

یادداشت

زبان فارسی و هوش مصنوعی!

علی داوودی
شاعر

نایب‌رئیس شورای اسلامی شهر مشهد از انتقال تجربیات در حل مشکلات شهری به دیگرشهرهای کشور می‌گوید

هم‌اندیشی شهرها برای کاهش مشکلات شهری

۳

درباره بانوی ملی پوش مشهدی که با کسب ۴ مدال طلایی ترین عضو کاروان «فرزندان ایران» در بازی های پاراآسیایی هانگژو شد

کیمیاگری صفایی

۶

عکس: میثاق سعادت‌نگاری/ شهرآرا

شماره ۱۶۷ کوله‌پشتی منتشر شد

فرشید تمری، کارتوندان تئاترو نمایشنامه‌نویس مطرح مشهدی اثری را در حمایت از مردم غزه به روی صحنه می‌برد

زمین من، یوما

محله ۱۰

سخنگوی شورای اسلامی شهر مشهد:

شورای ششم حامی تشکل‌های مردمی است

۳

از مدال‌آوران ناشنوای مشهدی قدردانی شد

شهرداری مشهد حامی ورزش ناشنوایان

۱

برگزاری رویدادهای عکس رضوی در بوته نقد هنرمندان مشهدی

کمیت مهم نیست بر اعتبار بیفزایید

۱۱

مدیرعامل سازمان پارک‌های شهرداری خبرداد

کاشت ۲۱۰ هزار بوته گل پاییزی در رویداد طعم و رنگ پاییز

۳

خط تولید لنگ کارگر

درآمد بالا هدف بسیاری از جویندگان کار شده و این موضوع عامل مهم بیکاری است

۱۴

دقیقه‌های خوش‌قولی

درباره مدیریت زمان و توجه به قول و قرارهایی که اعتماد می‌آورد

۱۲

به‌مناسبت فتح مشهد توسط نادرقلی افشار در حدود ۳۰۰ سال پیش

یک لشکرکشی نادر از خواجه‌ربیع تا دروازه نوغان!

۱۵

تیرنگ
TIRANGNEWS
WWW.TIRANGNEWS.IR
■ چهارشنبه ۱۰ آبان ۱۴۰۲ ■ ۱۶ ربیع الثانی ۱۴۴۵ قمری ■ سال هشتم ■ شماره ۱۵۴۰ ■ ۸ صفحه ■ قیمت: ۲۰۰۰ تومان
روزنامه اجتماعی - فرهنگی

نهج‌البلاغه: حکمت ۲۳۸

وَ قالَ عَلَیْهِ السَّلامُ:
اَلْمَرْأَةُ شَرٌّ کُلُّها، وَ شَرُّ ما فیها اَنَّهُ لابُدَّ مِنْها.
و آن حضرت فرمود:
همه چیز زن شرّ است، و بدتر از آن اینکه از وجودش چاره ای نیست.
(منظور زنانی هستند که تعهّد و وفا و حیا و صفا ندارند.)

نَمی از یَمی

یادداشت سردبیر؛

درد مردم بی‌تدبیری مسئولان است

صفحه ۲

«تیرنگ» مشکلات صیادان را بررسی می‌کند؛

دریا با صیاد مهربان نیست

صنعت ماهیگیری از دیرباز صنعتی با ارزآوری بالا به شمار می‌رود که ضمن اشتغالزایی نقش بسزایی در تامین معاش صیادان و ماهیگیران و کسانی داشته که به نوعی با حوزه شیلات و آبزی پروری در ارتباط هستند دارد. صنعت ماهیگیری به صورت مستقیم و غیرمستقیم در حدود ۵۰۰ میلیون شغل ایجاد کرده است.

صفحه ۲

روزنامه وارش
مازندران • گلستان • گیلان
چهارشنبه ۱۰ آبان ۱۴۰۲ - ۱۶ ربیع الثانی ۱۴۴۵ - ۲ نوامبر ۲۰۲۳ - شماره ۱۶۰۷ - ۸ صفحه - (سال هشتم) ۳۰۰۰ تومان

مدیرعامل آب و فاضلاب مازندران:

۲۳۰۰ پروژه برای رفع تنش آبی در مازندران تهیه شده است

صفحه ۷

رییس دانشگاه علوم پزشکی مازندران خبر داد:

ارسال ۳۲۰ مقاله به همایش ملی پژوهش‌های کاربردی فراورده‌های طبیعی

صفحه ۲

باران باش و ببار، عیرس کاسه های خالی از آن کیست «کوروش کبیر»

عکس: مهدی محسن‌نژاد

دوربرگردان مشق مهارت از بازار به دانشگاه

صفحه ۷

آسمان مازندران آبی نیست

*** کمبود ایستگاه‌های پایش هوا**

مازندران تا چندی پیش به طبیعت زیبا و هوای پاک در داخل و خارج شهره بود اما اکنون ردی از آلاینده‌ها و ریزگردها را در آسمان استان می‌توان دید وضعیت آلودگی هوا در استان سبب شد تا در یک سال اخیر ۱۳ روز هوای ناسالم برای گروه حساس در مازندران ثبت شود و در سال جاری نیز تاکنون چند روز هوای ناسالم ثبت شده است و دو روز قبل، آلودگی هوا دید افقی را در برخی شهرهای مرکزی استان به ۲۰۰ متر کاهش داده بود.

آلودگی هوا در مازندران ریشه در ریزگردهایی دارد که از ترکمنستان به استان می‌رسد و از سوی دیگر فعالیت نیروگاه نکا و مصرف روزانه ۷ میلیون لیتر سوخت مازوت وضعیت هوا را برای گروه‌های حساس در شرق استان ناپاک کرده است.از شرق به مرکز استان و به سمت آمل برویم، معدن کاری‌های معادن وضعیت هوا را در منطقه آلوده کرده است.ترافیک روزافزون در غرب مازندران به ویژه در ایام تعطیلات نیز از دیگر دلایل آلودگی در نواحی غربی استان مازندران به شمار می‌رود. مدیرکل هواشناسی مازندران با بیان اینکه مازندران در مرز و لبه آلودگی قرار دارد. گفت: آلودگی هوا در استان جدی است.سیدمحمدرضا رضوی با اشاره به مازندران در لبه مرز آلودگی هوا قرار دارد. گفت: آلودگی در برخی روزها به اوج می‌رسد و...

صفحه ۲

مدیرکل شیلات مازندران خبرداد:

تـــور صیادان مازنـــدرانی سنگین‌تر از پارسال

صفحه ۷

ارتباط بی واسطه مدیرعامل شرکت گاز استان مازندران با مردم

صفحه ۲

مدیرکل بنادر و دریانوردی امیرآباد مطرح کرد:

هدف اصلی بندر امیرآباد دستیابی به بازار کشورهای آسیای شرقی و مرکزی

صفحه ۲

نرخ سود تسهیلات ۳۵۰ میلیون تومانی مسکن روستایی ۵ درصد است

صفحه ۳

اطلاعات فرآوران
Fanavarandaily.ir

نخستین روزنامه فناوری اطلاعات و ارتباطات ایران
• چهارشنبه ۱۰ آبان ۱۴۰۲
• اول نوامبر ۲۰۲۳
• ۱۶ ربیع الثانی ۱۴۴۵
• شماره ۲۱۶۴
• سال هفدهم
۶ صفحه رنگی ۵۰۰۰ تومان

رییس کمیسیون لندتک نصر تهران:

تسهیلات اعطایی از طریق لندتک‌ها در سال ۱۴۰۱ پنج برابر شده است

محمدصادق آزادلی، رئیس کمیسیون لندتک سازمان نظام صنفی رایانه‌ای استان تهران بلور دارد سهم صنعت لندتک از بازار مالی ایران می تواند بسیار بیشتر از سهم امروزی آن باشد.

نصر تهران- محمدصادق آزادلی، فعال حوزه لندتک و رئیس کمیسیون لندتک سازمان نصر تهران درباره وضعیت این صنعت در ایران گفت: به صورت کلی لندتک در چند سال اخیر رشد قابل توجه و نمایی را طی کرده است. طبق ارزیابی‌های انجام شده در کمیسیون لندتک سازمان نصر تهران، میزان تسهیلات اعطایی از طریق لندتک‌ها به مردم در سال ۱۴۰۱ پنج برابر شده است. باوجود این، صنعت لندتک همچنان در نسبت با کل تسهیلات خرد، سهم کوچکی را از بازار به خود اختصاص داده است.

صفحه ۴

۲ همت تا پایان سال به پروژه فیبرنوری تزریق می‌شود

معاون راهبردی سازمان تنظیم مقررات و ارتباطات رادیویی گفت: اکنون یک همت به پروژه فیبرنوری تزریق شده و تا پایان سال ۲ همت دیگر برای این پروژه ملی در نظر گرفته خواهد شد. ایرنا- مهدی روحانی‌نژاد در چهارمین رویداد هفته ایران دیجیتال در خصوص هدف‌گذاری تحقق ایجاد ۲۰ میلیون پوشش فیبرنوری افزود: اکنون چهار میلیون پوشش فیبرنوری ایجاد شده که این آمار، بدون احتساب پوشش‌های ایجاد شده توسط شرکت مخابرات است. بخشی از برنامه‌ریزی که برای پایان سال انجام شده ایجاد پوشش ۸ میلیون فیبرنوری است که با حضور اپراتورهای جدید به راحتی ممکن خواهد بود. ضمن اینکه مجموع اعدادی که اکنون در الحاقیه پروانه اپراتورها آمده، ایجاد بیش از ۲۰ میلیون پوشش فیبرنوری در دستور کار است.

صفحه ۲

مصوبه کمیته فیلترینگ برای مقابله با محتوای مرتبط با رژیم صهیونیستی

دادستانی کل کشور اعلام کرد که فهرست مصادیق محتوای مجرمانه با عنوان محتوای مرتبط با رژیم صهیونیستی به روز شده است.

صفحه ۲

گزارش اولیه سازمان ملل درباره هوش مصنوعی تا پایان سال ارایه می‌شود

صفحه ۴

رییس فراکسیون اقتصاد دیجیتال مجلس:

شورای رقابت اسامی شرکت‌های وارد کننده و تولید کننده تلفن همراه را منتشر کند

صفحه ۳

توافق برای تبادل دانش در فناوری‌های نوظهور میان دو ایران و عمان

صفحه ۳

دستور کار و حاضران در اجلاس ایمنی هوش مصنوعی بریتانیا

صفحه ۴

رئیس مرکز ملی فضای مجازی:

اهداف و شاخص‌های شبکه ملی اطلاعات در حال بازبینی است

صفحه ۲

مبین‌نت؛ مجری پروژه ملی
فیبر نوری منازل و کسب‌وکارها در کشور
مبین نت
۱۵۷۵ | www.mobinnet.ir

شهادت آیت الله قاضی طباطبایی اولین شهید محراب به دست منافقان

سپهر

روزنامه صبح غرب کشور

ما واقع‌بین و آرمان‌گراییم

چهارشنبه ۱۰ آبان ۱۴۰۲ ■ ۱۶ ربیع‌الثانی ۱۴۴۵ ■ ۱ نوامبر ۲۰۲۳ ■ سال سیزدهم ■ شماره ۲۷۰۳ ■ قیمت: ۱۵۰۰۰ تومان ■ ۸ صفحه + ۴ صفحه نسخه دیجیتال (فروش در جار)

www.sepehrpress.ir ISSN: 2588-450X

۴ صفحه نسخه دیجیتال (فروش در جار)

همزمان با سفر رئیس جمهور انجام می‌شود

بهره‌برداری از ده‌ها طرح عمرانی در کردستان

صفحه ۲

رئیس مطالعات انرژی و تحلیل سیستم‌های شرکت پالایش گاز ایلام:

پروژه بازیابی گازهای مشعل در پالایشگاه گاز ایلام اجرا می‌شود

صفحه ۴

برقراری پرواز هفتگی همدان-نجف از فرودگاه

نماینده مردم همدان و فامنین در مجلس از برقراری پرواز هفتگی همدان- نجف از فرودگاه همدان خبر داد و گفت: به محض هماهنگی هندلینگ شرکت‌های هواپیمایی پرواز همدان- مشهد نیز برقرار می‌شود. حجت‌الاسلام احمدحسین فلاحی روز گذشته از قطعیت یک پرواز زیارتی هفتگی به عتبات عالیات از فرودگاه خبر داد و افزود: این مهم در راستای پیگیری تداوم فعالیت فرودگاه همدان ...

صفحه ۴

رئیس ستاد انتخابات استان کرمانشاه:

مشکلات استان کرمانشاه با مشارکت آگاهانه مردم قابل حل است

صفحه ۵

خبر

معاون بهداشتی وزارت بهداشت، درمان و آموزش پزشکی مطرح کرد:

عملکرد ارزنده دانشگاه علوم پزشکی همدان در تأمین زیرساخت‌ها و تدوین برنامه استراتژیک

صفحه ۷

خبر

فرش دستبافت کردستان؛ تبلور فرهنگ جامعه کُردی در سطح جهانی

هرخط و هررنگ آن، تک به تک رج‌های آن و هر پیچش و طرحی در آن حکایتی است از یک واقعه، داستان، رویداد، سنت و فرهنگ!

فرش دستبافت را می‌توان آینه تمام نمای فرهنگ هر قوم، کشور و یا ملتی دانست، آینه‌ای که در آن ذوق، هنر ...

صفحه ۴

چرای بی‌رویه دام و آفرودسواران، اهریمن جان الوند

«آپوش»؛ قصه اهریمنی که الوند را بلعید

صفحه ۶

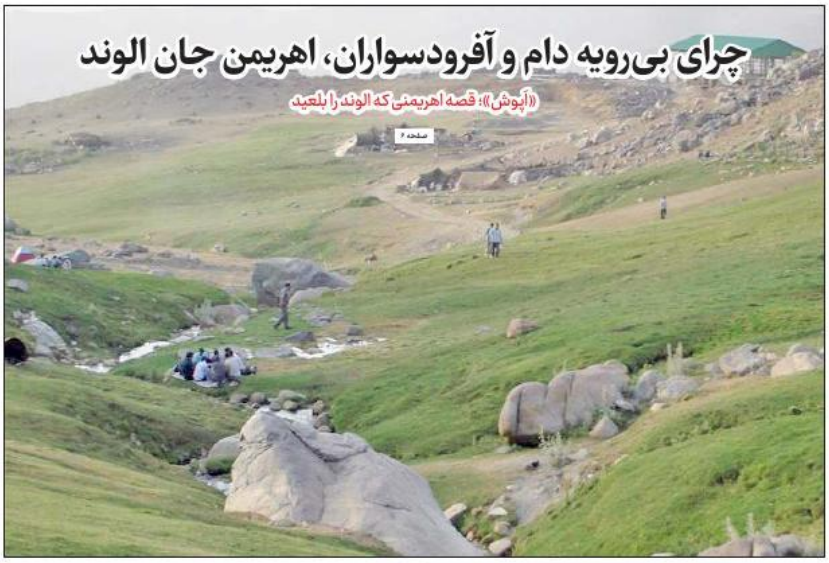

جای خالی عدالت در آموزش عمومی

صفحه ۷

تأثیر و جایگاه سرمایه‌گذاری در توسعه اقتصادی

صفحه ۲

ملایر صاحب کتاب الکترونیک گردشگری شد

صفحه ۲

روزنامه صبح ایران

یادگار امروز

مهار تورم در رشد تولید

روزنامه اقتصادی - اجتماعی

■ چهارشنبه ۱۰ آبان ماه ۱۴۰۲ ■ ۱۶ ربیع الثانی ۱۴۴۵ ■ سال هشتم ■ شماره ۱۳۹۲ ■ قیمت ۴۰۰۰ تومان

■ yadegaremrooz.ir ■ yadegar.emroz@gmail.com ■ 1 November 2023

قلعه‌نویی:

از حضور در تورنمنت ژاپن استقبال می کنیم

امیرقلعه‌نویی تایید کرد اگر ژاپن درخواست بدهد، حتما تیم ملی بدون لژیونرها در تورنمنت این کشور شرکت خواهد کرد.حضور احتمالی تیم ملی فوتبال ایران در تورنمنت ۴ جلبه ژاپن یکی از موضوعاتی است که طی هفته‌های اخیر در میان اهالی فوتبال مطرح بوده. البته هنوز جزئیات زیادی از نحوه برگزاری این تورنمنت در دست نیست، اما در صورت برگزاری هم ایران و هم ژاپن بدون لژیونرهایشان در این مسابقات شرکت خواهند کرد. در شرایطی که چندی پیش از عدم تمایل امیر قلعه‌نویی با توجه به برگزار نشدن این تورنمنت در فیفادی حرف به میان آمده بود، سرمربی تیم ملی در آخرین مصاحبه خود به شدت از حضور در این مسابقات استقبال کرد...

متن کامل درصفحه ۶

گوشه‌ای از رعایت حُسن همجواری برای همسایه شرقی؛

آغوش باز ایران برای پناهجویان افغان

صفحه ۲

گزارش

«یادگار امروز» مصرف سالانه ۷۵ تا ۸۰ میلیارد تخ سیگار در ایران را بررسی کرد

۵ میلیارد تومانی که روزانه دود می شود

صفحه ۵

گزارش

نتایج یک پژوهش علمی نشان داد:

آسیب‌شناسی و راه‌های برون‌رفت از چالش‌های بحران آب

صفحه ۷

گزارش

تفاوت آشکار میان مالیات پرداختی مشاغل و حقوق‌بگیران

تبعیض از حد گذشت

صفحه ۳

میراث فرهنگی

پی توجهی به محوطه باستانی هفت هزار ساله

کشت و کار روی کاخ ساسانی

صفحه ۸

آیا انتخابات مجلس به تثبیت نرخ ارز کمکی می کند؟

صعود دلار در کمال آرامش

صفحه ۳

سرمقاله

اخبار جنگ و واکنش بورس

صفر کلهر - فعال رسانه‌ای

ریزش ۵۰ هزار واحدی بورس مصادف شد با اخبار جنگ غزه. این ریزش سنگین در بازار در حالیکه سهامداران خرید و فروش زیر قیمت سال ۹۹ را با تردید به نظاره نشسته بودند بار دیگر نشان داد بازار سرمایه ایران از آشفتگی و سراسیمگی مفرط رنج می‌برد...

متن کامل درهمین صفحه

یادداشت

افزایش تراکم جمعیت نتیجه حبس زمین است

محمد صالح شکوهی/ عضو هیات علمی دانشگاه علم و صنعت

مدل معماری و شهرسازی تاثیرات تعیین کننده‌ای روی شهر و ساکنان آن می‌گذارد.بر این اساس، تراکم جمعیتی در شهرهای بزرگ و کلان‌شهرها یکی از مسائل اصلی حوزه مسکن کشور است. بالا بودن تراکم جمعیت در شهرهای بزرگ کشور، تبعات مخلفی نظیر پایین آمدن زیست‌شهری و گران‌شدن شهر به دنبال دارد...

صفحه ۲

یادداشت

جهان در پیچ تحولات منطقه

خسرو هداوندخانی

صفحه ۴

نفت وانرژی

بر اساس قانون حمایت از خانواده و جوانی جمعیت؛

سه فرزندی ها مشمول تخفیف هزینه‌های انشعابات آب و برق شدند

صفحه ۷

اینفوگرافیک اختصاصی

درصفحه ۴ ببینید

مردم سالاری

حاکمیت حق مردم است

چهارشنبه ۱۰ آبان ۱۴۰۲ - ۱۶ ربیع‌الثانی ۱۴۴۵ - ۱ نوامبر ۲۰۲۳ - سال بیست و دوم - شماره ۶۱۱۹ - ۱۲ صفحه - ۷۰۰۰ تومان

اشتهای سیری ناپذیری پایداری‌ها برای کسب قدرت بیشتر

صفحه ۲

یادگاری‌های ایرج طهماسب برای مردم

صفحه ۱۲

بررسی قیمت‌ها در مهرماه نشان می‌دهد

کاهش تورم در کالا، رشد هزینه در خدمات

صفحه ۶

عملیات زمینی اسرائیل آغاز شده است

گسترش درگیری زمینی در غزه

سخنگوی حماس: غافلگیری‌های زیادی برای اسرائیل داریم

صفحه ۱۱

قانون

مربوط به انتخابات مجلس بدترین مصوبه مجلس دهم

دبیرکل حزب مردم سالاری درباره قضای سیاسی و انتخاباتی کشور صحبت کرد. در فاصله ۴ ماه مانده به برگزاری دوازدهمین دوره انتخابات مجلس شورای اسلامی، به سراغ «مصطفی کواکیان»، دبیرکل حزب مردم سالاری و نماینده ادوار مجلس رفتیم تا دیدگاه عمومی او درباره انتخابات اصل، فعالیت‌های انتخاباتی اصلاح‌طلبان، جناح بندی‌های...

صفحه ۳

شناسایی ۹۸۰ همت تومان پول قدرتمند در ایران

گروه اقتصادی - محمدرضا حلبی: گزارش مربوط به میزان رشد نقدینگی و حجم پایه پولی در کشور توسط بانک مرکزی منتشر شد. بر اساس تعاریف رایج، به حجم منابع بانک مرکزی پایه پولی یا پول پرقدرت گفته می‌شود. داده‌ها نشان می‌دهد پایه پولی از شهریور ۱۴۰۱ با حجم ۶۹۰ همت به حدود ۹۸۰ همت در شهریور سال جاری رسیده است. بنابراین این رقم در مقایسه با ماه مشابه در سال ۱۴۰۱ حدود ۴۲ درصد رشد...

صفحه ۶

سرخوردگی و تنهایی زلنسکی

گروه بین‌الملل - علی ودایع: هیات نمایندگان کنگره آمریکا در بازدید خود از کی‌یف اگرچه به «ولودیمیر زلنسکی» رئیس‌جمهوری اوکراین قول دادند که حمایت واشنگتن از کی‌یف ادامه خواهد داشت اما در عین حال به وی هشدار دادند که اسرائیل نیز اکنون به توجه ایالات متحده نیاز دارد و نمی‌توان همه کمک‌ها را صرف اوکراین کرد. زمان هرچه که می‌گذرد؛ کی‌یف تنها و تنهاتر می‌شود. در ابتدای شکل‌گیری جنگ...

صفحه ۱۱

بشارت نو

روزنامه سراسری

آن کس است اهل بشارت که اشارت داند...

سال بیست و یکم
شماره ۳۲۱۱
چهارشنبه ۱۰ آبان ۱۴۰۲
اول نوامبر ۲۰۲۳
۱۶ ربیع الثانی ۱۴۴۵
۸ صفحه
۵۰۰۰ تومان

www.besharateno.ir besharateno@gmail.com

مدیرعامل شرکت ملی صنایع پتروشیمی خبرداد:

خودکفایی در کالا و تجهیزات مورد نیاز پتروشیمی

صفحه ۳

سخنگوی دولت:

نسل جوان دهه ۸۰ و ۹۰ موتور پیشرفت و تحول هستند

صفحه ۲

رییس هیات مدیره اتحادیه ملی تولیدکنندگان فرش ماشینی با اشاره به ظرفیت خالی شغلی در صنایع مطرح کرد:

کمبود ۱۰ هزار نیرو در صنعت فرش

رییس هیات مدیره اتحادیه ملی تولیدکنندگان فرش ماشینی گفت: صنعت ایران با کمبود جدی نیروی کار روبروست و دولت باید برای حل این مشکل تدبیری بیاندیشد. محمود تولایی با اشاره به اینکه نه تنها صنعت فرش ماشینی که حتی سایر صنایع و در شهرک‌های صنعتی و ... با کمبود کارگر مواجه هستند، گفت: در منطقه‌ی کاشان و بسیاری دیگر از شهرستان‌ها کمبود نیروی انسانی بسیار محسوس است این در حالی است که نرخ بیکاری در برخی مناطق کشور بالاست و همین امر نشان می‌دهد برنامه‌ریزی برای توزیع متوازن نیروی کار ضروری است. وی یکی از ضرورت‌های مهم را اصلاح قانون کار دانست و گفت: سی سال پیش قانون فعلی کار بر مبنای شرایط آن روز تدوین شده است. در آن دوره نیروی کار بیش از فرصت‌های شغلی بود و بیکاری نرخ بالایی داشت اما امروزه با توجه به کمبود نیروی انسانی باید اصلاح این قانون در دستور کار قرار گیرد...

ادامه درصفحه ۵

دبیر شورای عالی هماهنگی اقتصادی سران قوا با اشاره به جنگ غزه:

ارتش اسلامی برای امنیت منطقه تشکیل شود

دبیر شورای عالی هماهنگی اقتصادی سران قوا با اشاره به اینکه جنگ غزه جنگ بزرگی است و ممکن است طولانی شود، گفت: پیشنهاد من تشکیل ارتش اسلامی برای امنیت منطقه است...

صفحه ۲

نایب رئیس هیات مدیره انجمن انرژی‌های تجدید پذیر:

توسعه انرژی های تجدید پذیر نیازمند واقعی سازی قیمت برق است

صفحه ۳

رییس صندوق نوآوری:

نگه داشت نخبگان و فارغ التحصیلان در بستر دانش بنیان محقق می شود

صفحه ۷

زاله درستکار: بازیگر سریال در حال تولید «رستگاری»:

«رستگاری» جایگاه ویژه‌ای میان مردم پیدا خواهد کرد

بازیگر سریال در حال تولید «رستگاری» گفت با توجه به بخش این سریال در ماه مبارک رمضان و تجربه‌ای که از آثار مسعود دهمگی و همکاری با او دارم، مطمئنم این مجموعه جایگاه ویژه‌ای میان مردم پیدا خواهد کرد. زاله درستکار فعالیت حرفه‌ای خود را از اواسط دهه ۸۰ آغاز و در فیلم‌های سینمایی ساکن طبقه وسط (شهاب حسینی ۱۳۹۲)، ...

صفحه ۸

نقدهای کارشناسی پیرامون خلف وعده تغذیه رایگان آموزش و پرورش:

«توزیع شیر رایگان در مدارس» وظیفه ای که عملی نشده است؟

وزیر آموزش و پرورش خبر از توزیع رایگان شیر در مدارس به عنوان هدیه رئیس جمهور داد؛ موضوعی که هنوز عملی نشده. به اعتقاد کارشناسان توزیع شیر در مدارس وظیفه دولت است نه هدیه.

محمدرضا نیک نژاد، کارشناس آموزش: متاسفانه مسئولین نگاه منت مابانه به آموزش و پرورش دارند اما این نگاه بسیار آزاردهنده و غلط است. آموزش و پرورش جزو وظایف ذاتی دولت هاست؛ دولت در سه حوزه آموزش، امنیت و درمان وظیفه دارد. اگر دولت ها نتوانند به این سه وظیفه خود عمل کنند اصلا دیگر نقشی ندارند

نرگس ملک زاده، کارشناس آموزش: آنقدر در حوزه آموزش و پرورش از سمت مسئولین کوتاهی وجود دارد که وقتی خدمات نیز ارائه می دهند آن را لطف می دانند. در صورتی که باید این پرسش مطرح شود که چرا در این سال ها شیر در مدارس توزیع نشده است؟ اول سال اعلام شد که سرانه به حساب مدارس واریز می شود ولی تا امروز ما شاهد پرداخت سرانه دانش آموزان نبوده ایم

صفحه ۲

سرمقاله

محمد امیرزاده

شوک‌های بیرونی و انتظارات تورمی

نوسانات اخیر بازار ارز که با آغاز درگیری‌های منطقه‌ای در سرزمین‌های اشغالی آغاز شد و خیلی زود فروکش کرد. فارغ از بحث اتفاقات دو هفته گذشته و افزایش هیجانی و کاذب قیمت دلار که اتفاقا چند روز هم بیشتر طول نکشید باید به تولی مدیریتی بانک مرکزی با تکیه بر منابع ارزی اشاره کرد. مطمئنا اگر منابع ارزی آزاد شده در اختیار بانک مرکزی قرار داشته باشد این نهاد پولی ارزی می‌تواند به خوبی بازار ارز را به خوبی کنترل و مدیریت کند. افزایش درآمدهای ارزی دولت، رشد صادرات و دسترسی ایران به منابع ارزی و همچنین سیاست تثبیت و کنترل نقدینگی را از جمله عوامل ثبات و کنترل بازار ارز دانست. با توجه به این عوامل مهم و مثبت دلیل اقتصادی برای جهش ارزی تا پایان سال وجود ندارد، مگر آنکه اتفاق غیرقابل پیش بینی رخ دهد و...

ادامه درصفحه ۲

آفرینش

روزنامه مستقل صبح ایران

24112006269001

www.Afarineshdaily.ir

چهارشنبه ■ ۱۰ آبان ۱۴۰۲ ■ ۱۶ ربیع الثانی ۱۴۴۵ ■ ۱ نوامبر ۲۰۲۳ ■ شماره ۷۳۵۱ ■ سال بیست و ششم ■ هشت صفحه ■ ۳۰۰۰ تومان

توصیه رئیس جمهور به دانش آموزان نخبه:

برای خدمت به مردم و رشد کشور تلاش کنید

صفحه ۲

آمادگی ایران برای اعزام نیروی کار حرفه‌ای و مربی متخصص به ارمنستان

۶

ضیاعرب‌شاهی، بازیکن پیشین تیم فوتبال پرسپولیس:

پرسپولیس مثل همیشه نبود

۸

بارش باران و احتمال آبگرفتگی معابر در ۲۵ استان

سردار هادیان فر خبر داد:

صدور گواهینامه ۲ زبانه مقام سازمان ملل:

آتش‌بس فوری در غزه مسأله مرگ و زندگی است

۱

تأمین شیر گران تر است یا تأمین هزینه درمان

فقر مواد غذایی در کشور به سبب تنگ شدن سفره معیشتی مردم و حذف اقلامی همچون گوشت، مرغ، شیر و ... تأثیر منفی و تبعات سنگینی برای سلامت جامعه در پی خواهد داشت.

این مسئله به ویژه برای کودکان و نوجوانان که در سن رشد و تقویت استخوان های بدنشان هستند، بسیار با اهمیت است. به گونه ای که اگر این روند کنونی ادامه داشته باشد قطعا در آینده ای نه چندان دور با نسلی ضعیف و بیمار به لحاظ بدنی مواجه خواهیم بود.

اهمیت این موضوع به قدری است که از دیرباز در سیستم آموزشی کشور، دادن شیر حتی به اندازه یک لیوان مرسوم بوده و بچه ها در مدرسه بخشی از کسور مواد غذایی ضروری خود را جبران می کردند.

اما طی سال های گذشته موضوع توزیع شیر در مدارس تبدیل به معضلی شده که هر دولتی با آن مشکل دارد و یا نمی تواند هماهنگی های لازم برای توزیع شیر در مدارس سراسر کشور را فراهم کند.

البته این موضوع با مدیریت برخی مراکز آموزشی حتی به صورت چند وعده در هفته پیگیری می شود اما بسیاری از مدارس در استان های کشور حتی برای یکبار در سال هم قادر به اجرای چنین برنامه ای نیستند.

این ابهام وجود دارد که با این تعداد از کارخانجات لبنی آیا امکان تأمین روزی یک لیوان شیر برای دانش آموزان وجود ندارد.

اگر فردا روزی کشور با نسلی ضعیف و دچار بوکی استخوان، کوتاه قامت، دندان های خراب و ... مواجه شود جای تعجب ندارد. آن وقت باید دید هزینه درمان سنگین تر است یا هزینه یک لیوان شیر.

معاون سازمان سنجش خبر داد:

اعلام زمان ثبت‌نام و آزمون ورودی دانشگاه فرهنگیان در سال ۱۴۰۳

صفحه ۳

دستگیری اعضای شبکه سازمان یافته قاچاق دارو در پایتخت

عکاس: آرمان جوشید قاسمی

اعضای شبکه سازمان‌یافته قاچاق دارو در شش نقطه از استان تهران، بصورت همزمان طی اقدامات فنی و اطلاعاتی و در عملیاتی غافلگیرانه پس از رصد اطلاعاتی صورت گرفته. در مرکز حفاظت اطلاعات قوه قضاییه شناسایی و دستگیر شدند.

برگزاری آزمون اردیبهشت ۱۴۰۳؛

آغاز ثبت‌نام کنکور «تربیت معلم» از دو هفته دیگر

صفحه ۲

بیماری «کبد چرب» چیست؟

ادامه در صفحه ۵

۱۶ شرط برای ثبت‌نام اتباع غیرایرانی در آزمون کارشناسی ارشد

ادامه در صفحه ۳

وزیر خارجه عمان:

اسرائیل مرتکب جنایت جنگی شده و باید محاکمه شود

«بدر البوسعیدی» وزیر خارجه عمان گفت: «اگر جامعه بین‌الملل می‌خواهیم در خصوص اقدامات اسرائیل مبنی بر هدف قرار دادن غیرنظامیان در غزه تحقیقات لازم را به عمل آورده و اسرائیل را محاکمه کند.» وی افزود: «تاریخ به ما یاد داده که دفاع از خود، نسل‌کشی و هدف قرار دادن بی‌گناهان را توجیه نمی‌کند.»

سخنگوی وزارت خارجه آمریکا:

ایالات متحده به فعالیت خود در عراق ادامه می‌دهد

سخنگوی وزارت خارجه آمریکا اعلام کرد نیروهای این کشور به فعالیت‌های خود در عراق ادامه می‌دهند.

«متیو میلر»، سخنگوی وزارت خارجه آمریکا گفت که بلنسکن اقدامات لازم را برای حمایت از نیروها و منافع خود در منطقه انجام می‌دهد.

ادامه در صفحه ۲

امتیاز

روزنامه صبح ایران

WWW.EMTIAZDAILY.IR

چهارشنبه ۱۰ آبان ۱۴۰۲ / شماره ۳۴۷۸ / ۸ صفحه / ۵۰۰۰ تومان

گره مشکل پسماند تهران باز می‌شود

شهرک‌سازی نوین چینی‌ها برای تهرانی‌ها

۲

کارشناس سواد رسانه‌ای در گفت‌وگو با امتیاز تشریح کرد:

هدف استفاده از درگاه رسانه برای کودکان و نوجوانان چیست؟

۱

امتیاز از ساختار سنی جمعیت ایران گزارش می‌دهد؛

در جستجوی نسل جوان مولد

۳

سخنگوی یونیسف:

غزه کورستان کودکان شده است

۲

تغییرات جدید در گواهینامه‌های رانندگی

اجرای طرح شماره‌گذاری از مقابل در خانه

۲

به فیلم انقلابی می‌رسد تکنیک می‌خواهند!

عرضه «گاندو» در ۱۵ کشور

۷

کتاب جشنواره نمایش عروسکی رونمایی شد

۸

تولید مشترک دارو؛

هدف‌گذاری افزایش تبادلات تجاری ایران و ارمنستان

۳

روحانی: بخشی از دلایل آفت ما ذاخلی بود

نتایج کاراته ایران در مسابقات جهانی بسیار ضعیف بود

۴

سرمقاله

وقتی از این آمار خبردار شوید شاخ در می آورید!

■ هومن جعفری

فکر کنم هنوز تب سریال دوستان و درگذشت تاسف بار متیو پری، داغ و روی بورس باشد و بشود در موردش نوشت. این نکته اقتصادی در مورد این سریال، فقط ارزش توجه کردن را دارد. «دوستان»، یکی از گرانترین سریال‌های دنیاست.

شاید سخت باشد که قبول کنیم یک سریال ساخته شده در لوکیشن های ثابت و نه چندان گران قیمت، بدون جلوه های ویژه گران، انفجارهای سنگین، دکورهای عظیم و تکنولوژی جلوه های کامپیوتری چند بعدی استفاده نشده، هزینه های بالایی داشته باشد.

حقیقت این است که دلیل گران بودن این مجموعه، این است که به علت شهرت و محبوبیت روزافزون و همچنین سود اقتصادی خیره کننده این سریال، دستمزد بازیگران در فصل های پایانی به هر قسمت یک ملیون دلار هم رسیدا در فصل های پایانی دقیقا تولید هر یک قسمت کار ده میلیون دلار هزینه داشت و با این همه، این سریال یکی از پرسودترین سریال های تاریخ هم هست. سود این سریال برای شرکت برادران وارنر یک میلیارد دلار تخمین زده شده.

تمام محصولات انحصاری این سریال در هنگام پخش، بلافاصله بعد از عرضه به فروش کامل می رسیدند که این خود ثروت عظیمی را برای این مجموعه فراهم کرد. مجسم کنید چند صدهزار تی شرت با ماگ، یا ساعت مچی یا دیگر محصولات مرتبط با این مجموعه در آغاز یا پایان هر فصل به صورت رسمی و از طرف مجموعه سریال فروخته شده اند. ثروت یک میلیارد دلاری برادران وارنر از این مجموعه نکته بی اهمیتی نیست. نکته بامزه تراینکه بازیگران این مجموعه همچنان سالی بیست میلیون دلار بابت حق پخش مجدد و فروش برخی محصولات مرتبط، درآمد دارند. یعنی چه؟ یعنی سریالی که حدود بیست سال پیش تمام شده هنوز در پلتفرم های مختلف دیده می شود و برای شرکت تولید کننده، تهیه کننده و بازیگران سود دارد. در نظر بگیرید مهران مدیری و تیم خلاقش برای پخش آثار مختلفشان از پلتفرم های مختلف هنوز سود دریافت کنند. می دانید چه ارزشی دارد؟ حسی دانید چقدر آسایش و رفاه مالی و آرامش خاطر و قضا برای تولید کارهای بهتر به دست می‌آید؟

فقط به فهرست هنرمندان بزرگی فکر کنید که در ایران دارند و مشکل مالی دارند یا با مشکلات کاری دست و پنجه نرم می کنند. شیوه اقتصادی کار ما غلط است و نتیجه اش این می شود که در ایران شاهد کارهای ماندگار نمی شویم چون اقتصاد این بازار و شیوه زیستن و بقا در این بازار درست نیست.

به هر حال خوب یا بد، هیچ کدام از این آمار کمک نمی کند متیو پری به زندگی بازگردد اما برای من یکی فرصتی بود تا درک کنم که چرا کمپانی های بزرگ فیلم و سریال سازی در دنیا اینطور می درخشند و ما هنوز باید حسرت یک مجموعه نیمه استاندارد و قابل پخش را داشته باشیم.

پیشرو

روزنامه صبح ایران

چهارشنبه ۱۰ آبان ۱۴۰۲ /اول نوامبر ۲۰۲۳/ ۱۶ ربیع الثانی ۱۴۴۵

سال بیستم /شماره ۴۸۴۷/ ۸ صفحه/ ۴۰۰۰ تومان

وزیر راه وشهرسازی:

ایمنی ساخت اولویت اول وزارت راه وشهرسازی است

۷

معاون رئیس‌جمهور خبر داد:

تشکیل صندوق پروژه مشارکت خصوصی برای تکمیل آزادراه حرم تا حرم

۷

چرا کودکان کار ساماندهی نمی‌شوند؟

صفحه ۲

عکس: سلمان خوش‌بیان

خبر مهم عضو شورای عالی کار درباره دستمزد

حقوق کارگران در نیمه دوم سال تغییر میکند؟

شالباقیان:

امسال ۵۰ هزار گردشگر چینی وارد ایران شدند

معاون گردشگری وزارت میراث‌فرهنگی گفت: تقاضا برای سفر چینی‌ها به ایران افزایش یافته است به صورتی که در ۷ ماهه امسال، ۵۰ هزار گردشگر چینی وارد ایران شدند.علی اصغر شالباقیان در نشست کمیته فنی همکاری‌های گردشگری ایران و چین که با حضور معاون وزیر فرهنگ و گردشگری چین در محل سالن ظروف سلطنتی مجموعه فرهنگی...

مدیرعامل بنیاد بیماری‌های نادر در گفتگو با پیشرو اعلام کرد

بودجه صندوق بیماری‌های خاص و صعب‌العلاج محدود است

مدیرعامل بنیاد بیماری‌های نادر از افزایش شمار بیماری‌های نادر در کشور خبر داد و با بیان اینکه بیش از این، ۴۲۲ نوع بیماری نادر در ایران شناسایی شده بود که اکنون این آمار به ۴۲۲ بیماری رسیده در عین حال بر لزوم برقراری بودجه شناور برای «صندوق حمایت از بیماری‌های خاص و صعب‌العلاج» تاکید کرددکتر حمیدرضا اثراکی با اشاره به برگزاری سومین کمیسیون پزشکی بنیاد بیماری‌های نادر ایران در سال ۱۴۰۲، گفت این کمیسیون با حضور اعضای بنیاد بیماری‌های نادر و سایر متخصصین.

نایب‌رئیس کمیسیون اجتماعی:

طرح استخدام کارکنان دولت مجدد اصلاح می‌شود

صفحه ۲

زاکانی در صحن شورا:

سفر به چین پشت پا زدن به تولید داخلی نیست

صفحه ۲

آگهی مناقصه عمومی یک مرحله ای

به استنادماده ۶۳ آیین نامه مالی و معاملاتی دانشگاه های علوم پزشکی

شماره فراخوان مناقصه در سامانه تدارکات الکترونیکی دولت به آدرس ۲۰۰۲۰۹۰۴۰۷۰۰۰۰۶۲ https://www.setadiran.ir

مزایده فروش باتری های مستعمل و کارکرده بانک سپه

مدیریت شعبه کرمانشاه به شماره ۵۲۳/۱۴۰۲/۷

نوبت دوم

بانک سپه در نظر دارد با رعایت قوانین و مقررات مربوطه نسبت به فروش یکجا و یکپارچه حدود

روزنامه شرق

چهارشنبه ۱۰ آبان ۱۴۰۲ ، ۱۶ ربیع‌الثانی ۱۴۴۵ ، ۱ نوامبر ۲۰۲۳ ، سال بیست‌ویکم ، شماره ۴۶۸۶ ، ۱۲ صفحه ، ۱۵۰۰۰ تومان

مرگ نخست‌وزیر سابق و آشفتگی در حزب کمونیست چین

زنگ خطر برای «شی»

مرگ ناگهانی نخست‌وزیر سابق چین می‌تواند آشفتگی‌های بالقوه‌ای را در رده‌های بالای رهبری حزب کمونیست چین به وجود بیاورد. بر اساس آگهی ترحیم منتشرشده توسط خبرگزاری رسمی شین‌هوا، لی که‌چیانگ که زمانی مرد شماره دو چین بود، در ۲۶ اکتبر، زمانی که از شانگهای بازدید می‌کرد، دچار «سکته قلبی ناگهانی» شد و پس از «ناکام‌ماندن اقدامات نجات»، دقایقی بعد از نیمه‌شب ۲۷ اکتبر درگذشت.

صفحه ۵

رئیس کل دادگستری تهران در آیین تحلیف اعضای هیئت‌منصفه مطبوعات استان تهران:

از برخورد افراطی با مطبوعات دوری جسته‌ایم

وحیده کریمی: آیین تحلیف اعضای هیئت منصفه مطبوعات استان تهران صبح دیروز در حالی برگزار شد که اوایل مهرماه، هیئت عمومی دیوان عالی کشور با اکثریتی شکننده (۶۲ رأی در برابر ۵۹ رأی) و در مقام تفسیر، نه تقنین، حکم داد که دادگاه الزامی بر متابعت از نظر هیئت منصفه در صدور رأی ندارد.

صفحه ۲

در «شرق» امروز می‌خوانید: آفت خالص‌سازی مدیران | دولتی‌بازی در بخش خصوصی | مسی با ۸ توپ طلا جاودانه شد | ۴ + ۲ گزینه برای سرمربیگری تیم ملی والیبال ایران و یادداشت‌هایی از نغمه دانش‌آشتیانی، ابراهیم ایوبی، کیکاوس پورایوبی

سرمقاله

جامعه انشقاقی

کامبیز نوروزی

حقوق‌دان

هرکس که تسبیح به دست گرفته باشد، تجربه یاردهندن نخ تسبیح هم داشته است. تا وقتی نخ تسبیح سالم است، تمام دانه‌های تسبیح منظم و مرتب در کنار هم نشسته‌اند. با پاره‌شدن نخ، دانه‌ها هرکدام به سمتی پراکنده می‌شوند و به سویی می‌روند و دیگر تسبیحی باقی نمی‌ماند.

حقوق در کنار اخلاق، یکی از عوامل پیوندهای اجتماعی است. دستورهایی که قوانین و عرف‌ها می‌دهند، در واقع قواعد رفتاری ما را تعریف و تعیین می‌کنند. همه آدم‌ها و سازمان‌های عمومی و خصوصی می‌دانند در هر موردی باید چه کنند. تکلیف‌شان چیست و اختیارات‌شان کدام است. قواعد رفتاری در همه امور از ازدواج گرفته تا روابط کار و فعالیت‌های کوچک و بزرگ عمرانی و رفتارهای تجاری و هر چیز دیگری در قوانین، قواعد و اصول حقوقی و عرف‌ها شکل گرفته و انجام می‌شود. همه اشخاص به صورت فراگیر مشمول این دستورات‌اند و همه باید بدون هر نوع تبعیض از این دستورات تبعیت کنند.

این مجموعه عظیم و متنوع حقوقی مانند یک نخ نامرئی اجزا و عناصر کوچک و بزرگ جامعه را به شکلی منظم، مفید و بهره‌ور در کنار هم نگه می‌دارد.

با قانون‌مدن و اصول و قواعد حقوقی پیوندهای اجتماعی برقرار و تثبیت می‌شوند. وقتی همگان، اعم از حکومت و مردم مطابق آن قواعد رفتاری عمل کنند که در منابع حقوق آمده‌اند، دیگر جای چندانی نمی‌ماند برای بروز نزاع‌ها و عهدشکنی و سوءاستفاده از قدرت و منفعت‌طلبی‌های نامعقول و امثال اینها که موجب گسست پیوندهای اجتماعی اند.

واشنگتن و تل آویو مخالف پایان جنگ؛ امیر عبدالهیان در قطر و به دنبال راهی برای پایان کشتار در غزه

مارپیچ دشوار آتش‌بس

گزارش تیتر یک را در صفحه ۳ بخوانید

اسرائیل پس از سال‌ها محاصره میدان گازی غزه، به فکر تصاحب آن افتاده است؟

چشم طمع به «مارین»

«شرق» مصرف «پرکابالین» را به‌عنوان یک ماده اعتیادآور در بین جوانان بررسی می‌کند

مرگ تدریجی بدون نسخه

۱۰

گزارش «شرق» از اعتراض اولیا به مصوبه اخیر دیوان عدالت اداری درباره آزمون مجدد دانش‌آموزان سمپادی

رنج مضاعف برای دانش‌آموزان یا سود بیشتر برای سودجویان

۸

در چین به رؤسای ایرانی خوش می‌گذرد

۴ سفر فقط در ۱۸۰ روز

۹

به مناسبت تجدید چاپ «چرا ادبیات» ماریو بارگاس یوسا با ترجمه عبدالله کوثری

اشباح متن ادبی

۱۱

ISFAHAN NEWS
اخبار اصفهان
اولین روزنامه اقتصادی دوزبانه استان اصفهان
روزنامه اقتصادی استان اصفهان
چهارشنبه | ۱۰ آبان ۱۴۰۲ | ۱ نوامبر ۲۰۲۳ | ۱۶ ربیع الثانی ۱۴۴۵ | سال سوم | شماره ۱۲۶۱ | ۸ صفحه
قیمت: ۷۰۰۰ تومان

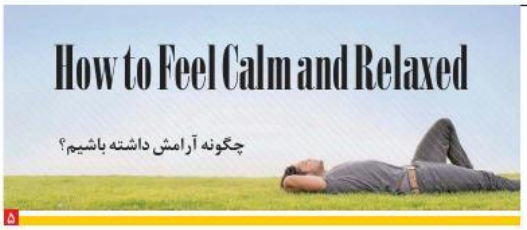

۵

مدیرکل گمرکات استان اصفهان:

روزانه چهار میلیون دلار صادرات کالا از گمرکات اصفهان

۶

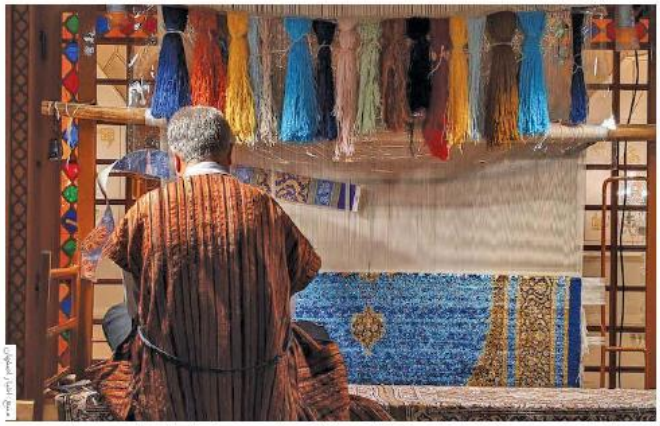

مدیرعامل سازمان سرمایه گذاری و مشارکت‌های مردمی شهرداری اصفهان:

اصفهان صاحبِ خانه فرش می‌شود

۶

پیامد تنش‌ها میان اسرائیل و حماس در حال آشکارشدن است؛

ترکش جنگ غزه به اقتصاد بانیان آن

سرمقاله
مریم صادی
کارشناس ارشد علوم سیاسی

بعد از گذشت سه هفته از شروع عملیات طوفان الاقصی و ضد حمله‌های پاکستنی اسرائیل به غزه، کم‌کم پیامدهای آن در نظام بین‌الملل باموزه اقتصاد جهانی در حال آشکارشدن است. اقتصاد منطقه تحت‌تأثیر حملات فوق با چالش‌های متعددی روبه‌رو است و رهبران کشورهای عربی منطقه نسبت به‌احتمال وقوع یک جنگ منطقه‌ای که می‌تواند منجر به کاهش انتظارات سرمایه‌گذاری در منطقه شود هشدار می‌دهند. همچنین صندوق بین‌المللی پول در هفته‌ای که گذشت، انتظارات رشد خود را برای اقتصادهای خاورمیانه و آسیای مرکزی ۵. درصد کاهش داد و به ۲ درصد در مقایسه با برآوردهای قبلی منتشر شده در ژوئیه گذشته رساند. اما باید گفت این جنگ در کنار چالش‌هایی که برای اقتصاد منطقه و جهان ایجاد کرده به طور خاص بر اقتصاد اسرائیل و ایالات متحده آمریکا به‌عنوان بانیان این جنگ بیشترین تأثیر را داشته است مسئله‌ای که در روزهای گذشته از سوی مقامات اسرائیلی و آمریکایی بارها مورد تأیید قرار گرفته است.

فلج شدن اقتصاد اسرائیل در اثر جنگ اخیر

اقتصاد اسرائیل قبل از عملیات طوفان اقصی و اوج‌گیری دور تازه جنگ و درگیری‌ها میان این رژیم و حماس نیز با چالش‌های جدی روبه‌رو بود. پاندمی کرونا، جنگ اوکراین، تشدید بن‌بست سیاسی و گسترش اعتراضات اسرائیلی‌ها علیه دولت نتانیاهو و متحدانش، همه‌وهمه وضعیتی را ایجاد کرده بودند که سبب اختلال‌های جدی در اقتصاد اسرائیل می‌شدند. بااین حال، انفجار دو تازه درگیری‌ها میان اسرائیل و حماس پس از عملیات فوق، یک بحران عمیق دیگر را به مجموعه بحران‌های پیشین اقتصاد اسرائیل اضافه کرده است. اولین نشانه آشکار چنین بحرانی، کاهش ارزش پول اسرائیل است. بررسی‌ها نشان می‌دهد نرخ برابری شیکل ۴ پول اسرائیل در برابر دلار به کمترین میزان از ۲۰۰۹ رسیده است.

ادامه در صفحه ۲...

میراث فرهنگی اصفهان:

مرمت اضطراری مسجد سید اصفهان ردیف اعتباری می‌گیرد

۲

برای نخستین بار:

یک قلاده کاراکال در پناهگاه حیات وحش خارو مشاهده شد

۳

مدیرعامل صندوق بازنشستگی فولاد کشور خبر داد:

پرداخت باقیمانده حقوق همسان سازی بازنشستگان فولاد

۶

توسط شرکت‌های دانش‌بنیان ایرانی:

درمان آلزایمر با آدامس و آبنبات

۸

چهره روز

در نشست کمیسیون هماهنگی بانک‌های استان مطرح شد:

نسبت مصارف به منابع بانک‌های خصوصی اصفهان نگران کننده است

استاندار اصفهان گفت: نسبت مصارف به منابع بانک‌های خصوصی در استان بسیار نگران کننده است و اگر این روند اصلاح نشود مال آینده تعداد شعب آنها محدود خواهد شد.
به گزارش خبرنگار ایرنا، میثم رضا مرتضوی در نشست کمیسیون هماهنگی بانک‌های استان در استانداری افزود...

۲

اقتصاد کیش
روزنامه استانی
روزنامه
سال بیست و پنجم | چهارشنبه ۱۰ آبان ۱۴۰۲، ۱۶ ربیع الثانی ۱۴۴۵، ۱ نوامبر ۲۰۲۳، شماره ۴۳۳۱ (۱۷۱۵ دوره جدید) - ۱۲ صفحه (استثنائاً ۸ صفحه) | قیمت: ۹۰۰۰ تومان | سایت: eghtesadekishnews.ir

گالری میکا
«هر جمعه» : «با من حرف بزن»
«بررسی تکنیک های بیان برتر و مهارت های ارتباطی»
مکان: میکا آرت گالری
زمان: ۱۶ تا ۱۷
مدرس دوره: ثمره رشیدی
مجری رادیو و تلویزیون
«کسب اطلاعات بیشتر: ۰۹۳۷۳۳۲۴۷۱۸

لیونل مسی و توپ طلای هشتم

صفحه ۱۰

آنچه از مدیران سازمان منطقه آزاد کیش انتظار داریم:

لزوم بهره گیری مناسب از ظرفیت مدیران محلی و ساکن کیش

صفحه ۳

مشارکت و همکاری شهروندان ضامن حفظ انضباط شهری کیش

صفحه ۳

واردات خودروهای نیمه سنگین و سنگین به مناطق آزاد، آزاد شد

صفحه ۳

بیمه تعاون نمایندگی کیش
کد ۴۵۴۹
تلفن: ۰۹۱۷۱۶۲۱۰۰۸
بیمه تعاون

استخدام منشی عصر
برای ۳ به بعد
۰۷۶۴۴۴۲۴۹۹۹

روزنامه
بشارت یزد
سال یازدهم • شماره ۱۹۶۰ • چهارشنبه ۱۰ آبان ۱۴۰۲ • ۸ صفحه • ۵۰۰۰تومان • BesharateYazd.com

مدیرعامل سازمان همیاری شهرداری‌های استان یزد:
کار و خدمت به مردم اولویت اصلی سازمان همیاری است
۸

رئیس کمیسیون گردشگری شورای اسلامی شهر یزد اعلام کرد:
رتبه ششم یزد در گردشگری سلامت
۷

همشهریان عزیز
پوشاک یزدباف
را تجربه کنید
Yazd baf co.
www.yazdbafshop.ir
۳۵۲۳۸۱۳۳

گزارش شهروندان در مورد تخلفات پزشکان در معاونت درمان دانشگاه علوم پزشکی رسیدگی می شود

جریمه ۱۲۳ میلیون تومانی جراح یزدی به خاطر دستمزد اضافی!

● مدیر کل تعزیرات حکومتی استان یزد: پرونده پزشک جراح متخلف به دلیل گرفتن وجه مازاد بر تعرفه قانونی، در شعبه دوم بدوی تخصصی تعزیرات حکومتی استان یزد رسیدگی شد

● سیدمحمد مهدی مهاجریان مقدم: شعبه رسیدگی‌کننده با توجه به مدارک موجود در پرونده و دفاعیات متهم، اتهام انتسابی را محرز و متخلف را علاوه بر پرداخت ۱۲۳ میلیون ریال در حق شاکی و درج تخلف در پرونده پزشکی به پرداخت یک میلیارد و ۲۳۰ میلیون ریال جزای نقدی محکوم کرد

● معاونت درمان دانشگاه علوم پزشکی استان یزد پس از گرفتن شکایت و گذراندن مراحل قانونی، گزارش تخلف را برای رسیدگی به اداره کل تعزیرات حکومتی ارسال کرد

شرح در صفحه دوم

دومین جشنواره عکس شهروندی «یزدونه» در حال برگزاری است:

ثبت زشتی‌ها و زیبایی‌های یزد از دریچه دوربین شهروندان

● دومین جشنواره عکس شهروندی «یزدونه» به همت سازمان فرهنگی اجتماعی ورزشی شهرداری یزد در دو بخش مبتدی و حرفه‌ای (دوربین و موبایل) و با محوریت سیما و منظر شهری، ایمنی و آتش نشانی، مصرف بهینه انرژی و در بخش ویژه سواد رسانه ای کار خود را آغاز کرده و تا ۳۰ آبان ماه مهلت ارسال آثار ادامه دارد

● مصطفی زارع زاده، معاون شهردار و رئیس سازمان فرهنگی اجتماعی ورزشی شهرداری یزد: همکاری شهروندان با شهرداری در حوزه های مختلف هدف اصلی برگزاری جشنواره «یزدونه» است. شهروندان می توانند زشتی ها و زیبایی های شهر را ثبت کرده و برای شهرداری ارسال کنند تا هم شهروندان در روند فرهنگسازی مشارکت کنند و هم اینکه شهرداری با آگاهی از مشکلات سطح شهر بتواند اقدامات ضروری را انجام دهد، در این راستا عکس های ارسالی به متولیان امور مربوطه سپرده می شود تا بتوانند در جهت رفع مشکل اقدامات لازم را انجام دهند

۸

یادداشت روز
مهرداد خدیر

به رد صلاحیت توصیه نکنید!

نوع مواجهۀ نماینده تبریز و رییس کمیسیون آموزش مجلس شورای اسلامی با معلمان و فرهنگیانی که برای درددل (و نه درد و دل چنانچه رایج شده) به دفتر او رفته بودند انتقادات فراوانی را برانگیخته است...

ادامه در صفحه دوم

دانشگاه یزد پیشتاز توزیع غذای رایگان با تنوع بالا به دانشجویان
۳

مدیر کل صنعت، معدن و تجارت استان یزد خبر داد:
ثبت ۲۲۰۰ تخلف صنفی در یزد از ابتدای سال جاری
۸

WWW.KERMANEMROOZ.COM
روزنامه
کرمان امروز
چهارشنبه
۱۰ آبان ماه ۱۴۰۲
سال بیست و هشتم
شماره ۴۰۱۵

در نشست استاندار کرمان با وزیر ارشاد مطرح شد:
لزوم تجهیز تالار فرهنگ و هنرکرمان و فاز دوم موزه هنرهای معاصر
۲

اداره کل پدافند غیرعامل استانداری کرمان، رتبه برتر کشوری را از آن خود کرد
۳

شرکت تولیدی شیمیایی و معدنی سرچشمه هامون به عنوان یک شرکت دانش بنیان فن آور شناخته شد
۴

ثبت‌نام کنکور ویژه تعلیم و تربیت از ۲۱ آبان ماه آغاز می‌شود
۶

وضعیت «حق بیمه» پرداختی دهک‌های درآمدی:
پوشش بیمه‌ای ۶۳ قلم داروی درمان ناباروری
۶

بررسی توزیع نامتوازن متخصص زنان در کشور و کاهش تمایل این پزشکان به طبابت:
قربانیان نبود پزشک متخصص زنان
۸

گزارش «کرمان امروز» از وضعیت نابسامان و ضعیف اینترنت روستایی در برخی از نقاط استان کرمان؛

مردم و برخی ادارات برای بهبود وضعیت اینترنت همکاری نمی‌کنند!

در حالیکه طبق گزارشات اداره‌کل ارتباطات استان، به صورت میانگین حدود ۸۰ درصد از روستاهای کرمان به شبکه ملی اطلاعات متصل هستند اما مردم در برخی روستاهای استان از خدمات ضعیف اینترنت روستایی در استان کرمان گله‌مند هستند. البته حسن آذری نصرآباد مدیر مخابرات منطقه کرمان درباره این مشکلات در برخی از مناطق گفته است که مشکلات زیادی برای افزایش پوشش وجود دارد که همکاری نکردن مردم و برخی ادارات برای ایجاد سایت‌های جدید نیز یکی از آنهاست و... متن کامل در صفحه ۷

عکس: ایرنا

آن کس است اهل شادت کرد شادت را...

روزنامه استان هرمزگان

بشارت کیش

سال پنجم | شماره ۹۶۸ | چهارشنبه | ۱۰ آبان ۱۴۰۲ | ۱ نوامبر ۲۰۲۳ | ۱۶ ربیع‌الثانی ۱۴۴۵ | ۴ صفحه | قیمت: ۵۰۰۰ تومان

سرپرست مدیریت حمل و نقل عمومی کیش:

مشارکت شهروندان در مدیریت شهری ضامن حفظ انضباط در کیش است

▲ صفحه ۱

برادر کشی در خیابان فرشته تهران:

قاتل فراری در کیش دستگیر شد

▲ صفحه ۳

معاونت عمرانی و زیربنایی جزیره کیش اعلام کرد:

موفقیت کیش در جذب ۲۲ درصد بودجه عمرانی مناطق آزاد

● معاونت عمرانی و زیربنایی جزیره کیش گفت: کیش به دلیل موقعیت ممتاز و دارابودن ظرفیت‌های طبیعی و ویژه از گذشته همواره مورد توجه بوده است. نقش تاریخی این جزیره در تجارت که هم ردیف بنادر تاریخی مهم خلیج‌حد فارس شناسایی می‌شد، قابل توجه بوده و این ویژگی‌ها در کنار هم که نقطه جغرافیایی را به یک مقصد مهم برای گردشگری و تجارت تبدیل کرده است

● سعید پورزادی از اوایل دهه ۵۰ شمسی که قبل از آن اقتصاد جزیره تنها وابسته به دریا بود. به دلیل جاذبه‌های طبیعی و امتیازات مکانی و شرایط اقلیمی و امکان دسترسی به آب‌های گرم در فصول سرد به عنوان یکی از مقاصد ویژه گردشگری برای منطقه معرفی شد. اگر بیایید تحولات توسعه را در ۴ دهه قبل مرور کنیم، رویکردهای مختلفی مشاهده می‌شود که پایه های اقتصادی گوناگونی را برای کیش به ارمغان آورده است. به همین روی برخی اوقات جهت گیری‌های توسعه بی تاثیر از رویکردها و نقشی که ما برای جزیره متصور هستیم، نبوده است. اما نقش مناطق آزاد که از اوایل دهه ۷۰ شمسی در جزیره کیش یکی از مهم‌ترین اتفاقات شکل گیری کالبد و سطح خدمات‌رسانی در مقیاس ملی و فراملی بوده است. مزیت‌های حاکم بر جزیره به واسطه قوانین مناطق آزاد در تسریع توسعه قابل چشم‌پوشی نیست. ما در بررسی اسناد مشاهده می‌کنیم در اواخر دهه ۷۰ و میانه دهه ۸۰ رشد چشم‌گیری در تحقق اهداف و برنامه‌ها وجود دارد.

▲ صفحه ۴

گلایه مسئولان از کیشوندان بخاطر نداشتن کارت شخصی سوخت در پمپ بنزین‌ها:

«صف های طولانی بنزین» کیشوندان را کلافه کرده است

● ایجاد صف‌های عریض و طویل مقابل جایگاه‌های سوخت «کیش»، مدتی است که به یک معضل در این جزیره تبدیل شده و تنور مباحثه در شبکه‌های اجتماعی محلی را داغ نگه داشته است. عوامل متعددی برای ایجاد صف مقابل جایگاه‌های سوخت مطرح می‌شود که خرابی نازل‌های سوخت گیری تا استفاده نکردن از کارت سوخت شخصی به بهانه ذخیره سهمیه، شاید مهمترین آن‌ها باشد

● رحیم سرهنگی، مدیرعامل سازمان منطقه آزاد کیش: ایجاد صف مقابل جایگاه‌های سوخت برازنده جزیره کیش نیست و سریعا باید حل شود. خرابی نازل‌های سوخت در جایگاه‌ها پذیرفتنی نیست و اصلاحات لازم هرچه سریعتر باید انجام شود

▲ صفحه آخر

یادداشت روز — مهرداد خدیر

به ردصلاحیت توصیه نکنید!

نوع مواجهۀ نماینده تبریز و رییس کمیسیون آموزش مجلس شورای اسلامی با معلمان و فرهنگیانی که برای درددل (و نه درد و دل چنانچه رایج شده) به دفتر او رفته بودند انتقادات فراوانی را برانگیخته است.

فیلم آن منتشر شده و خبرگزاری اصول‌گرا هم در توصیف "رفتار عجیب" نوشته: فردی در حال بیان مشکلات صنفی است اما آقای منادی با چند ورق کاغذ خود را باد می‌زند. تنفلات می‌خورد، روی صندلی جا به جا می‌شود و در واقع گوش نمی‌کند...

ادامه در صفحه آخر

نگرانی از ریزش برج کج ایتالیا

۳

بزرگداشت داریوش مهرجویی در فرانسه

▲ ۳

رونمایی از سامانه انتقال سهام متوفیان سهام عدالت به وراث

۲

روزنامه صبح ایران

شیراز نوین

چهارشنبه | ۱۰ آبان ۱۴۰۲ | ۱۶ ربیع‌الثانی ۱۴۴۵ | ۱ نوامبر ۲۰۲۳ — www.shiraznovinnews.ir — شماره: ۱۹۶۲ | سال هفتم | ۱۲ صفحه | تک‌شماره: ۱۵۰۰۰ تومان

معاون بازرسی اداره‌کل صمت فارس:

تخلفات صنفی ۶ همتی شد

صفحه ۱۰

نایب‌رئیس هیئت‌مدیره شرکت شهر سلامت شیراز:

بهبود تراز تجاری در شهر سلامت

صفحه ۱۰

[مدیرکل امور مالیاتی فارس: ۸۹میلیارد تومان فرار مالیاتی شرکت‌های مجری ساختمان شناسایی شد]

شناسایی فراریان بزرگ مالیاتی

محمدابراهیمی: خوداظهاری منطبق بر واقعیت مؤدیان از تبعات آتی جلوگیری خواهد کرد

صفحه ۱۰

مدیرعامل شرکت برق منطقه‌ای فارس خبر داد:

برپایی جشنواره ارتقای بهره‌وری با هم‌افزایی نخبگان

صفحه ۴

گزارش ویژه

شیرازنوین به بررسی لزوم برخورداری از اطلاعات حقوقی و دانش وکلا در اقتصاد امروز پرداخت

لزوم بهره‌گیری از دانش وکلا در معاملات

* ضرورت برخورداری از اطلاعات حقوقی موضوعی است که در اقتصاد امروز بیش از پیش مورد توجه قرار گرفته است؛ چراکه سبک قراردادها تخصصی و پیچیده شده و عوام از آنها بی‌اطلاع‌اند.

صفحه ۴

شهردار منطقه یازده شیراز از طراحی پروژه‌های جدید عمرانی در این منطقه خبر داد:

فصل شادابی در ضیافت عمرانی

فرانتلیان: پروژه‌های جدید محله‌محور هستند و با خواست مردم، شورایاران و دیدگاه‌های کارشناسی طراحی شده‌اند

صفحه ۴

استاندار فارس عنوان کرد:

شهرسلامت برمدار سازندگی

صفحه ۴

مدیرعامل شرکت شهرک‌های صنعتی فارس خبر داد:

دکترین توسعه صنعت را دنبال می‌کنیم

صفحه ۴

مدیرعامل آبفا فارس خبر داد:

جهش عمرانی در زیرساخت‌های فاضلاب

صفحه ۱۰

رئیس پلیس فتا فارس هشدار داد:

برنج وارد کانال کلاهبرداران شد

صفحه ۴

روزنامه دیار پاکان

چهار شنبه ۱۰ آبان ۱۴۰۲ / ۱۶ ربیع الثانی ۱۴۴۵ / 2023 November 01

www.diyarepakan.ir

سال نهم / ۸ صفحه/ شماره ۱۷۱۴ / قیمت ۱۰۰۰۰ تومان

استاندار قزوین:

کمبود برق از چالش‌های اساسی صنعت استان است

صفحه ۵

سرمقاله

ورود هوش مصنوعی به صنعت برق ایران

محمد چراغی ۷

اخبار ویژه...

سرپرست دامپزشکی مازندران: **صادرات آبزیان از مازندران به روسیه آغاز شد**

صفحه ۳

مدیرکل راه‌آهن شمال ۲ خبر داد: **افزایش ۴۱ درصدی مبادلات ریلی کالا با کشور آذربایجان**

صفحه ۳

استاندار گلستان خبر داد: **افزایش ۲۸ درصدی ثبت‌نام داوطلبان انتخابات مجلس در گلستان**

صفحه ۴

مدیرعامل شرکت آب منطقه ای استان البرز : **وضعیت به نسبت خوب سدهای البرز**

صفحه ۵

رئیس خانه صنعت و معدن گلستان عنوان کرد: **حرکت به سمت تولید صادرات محور**

صفحه ۴

رئیس اداره مدیریت راه‌های اداره کل راهداری و حمل و نقل جاده‌ای مازندران:

مازندران دومین استان پرتردد کشور شد

رئیس اداره مدیریت راه‌های اداره کل راهداری و حمل و نقل جاده‌ای مازندران گفت: مازندران با بیش از ۴۲۳ میلیون تردد در رتبه دومین استان پرتردد کشور قرار گرفته است.

صفحه ۲

صعود شاخص‌های صادرات از مازندران در عصر تحریم‌ها

صفحه ۲

مدیرعامل شرکت گاز مازندران: **زمستان امسال در مازندران قطعی گاز خانگی نداریم** ۲

معاون استاندار گیلان: **کلید حل مشکلات گیلان در همدلی و همزبانی است** ۳

استاندار البرز: **متقاضیان احداث گلخانه در البرز بدون مجوز فعالیت خود را آغاز کنند** ۵

باختر

روزنامه صبح کرمانشاهیان

۴ صفحه - ۳۰۰۰ تومان

چهارشنبه ۱۰ آبان ماه ۱۴۰۲ - ۱۶ ربیع الثانی ۱۴۴۵ - ۱ نوامبر ۲۰۲۳ • شماره ۳۸۸۴ - سال سی و چهارم

WWW.BAKHTARR.IR

رئیس ستاد انتخابات استان:

مشکلات استان کرمانشاه با مشارکت آگاهانه مردم قابل حل است

رئیس ستاد انتخابات استان کرمانشاه با اشاره به اینکه استان با چالش‌هایی روبروست، گفت: با مشارکت نهادینه شده، عالمانه، آگاهانه و گسترده مردم و استفاده از ظرفیت‌ها می‌توان مشکلات و چالش‌های استان را حل کرد. «علی شعبانی» در نشست کارگروه راهبردهای افزایش مشارکت مردم در انتخابات، رفتارهای مردم را به ۴ دسته مشارکت سیاسی و بیگانگی سیاسی تقسیم کرد و افزود: بیگانگی سیاسی به معنای انفصال عینی و ذهنی افراد و قطع ارتباط ذهنی عاطفی، حمایتی و ارتباطی آن‌ها با سیستم و حاکمیت است و حتی گاهی ممکن است رفتار اعتراضی هم داشته باشند...

۲

مدیرکل بهزیستی استان:

۵ «گرمخانه» کرمانشاه از غروب آفتاب تا ۸ صبح فعال هستند

مدیرکل بهزیستی استان کرمانشاه با اشاره به فعالیت پنج گرمخانه در سطح استان گفت: این گرمخانه ها از غروب آفتاب تا هشت صبح روز بعد فعال هستند. بهزاد شهبازی، با اشاره به کاهش دمای هوا گفت: به طور معمول فعالیت گرمخانه‌ها از هشت شب تا هشت صبح روز بعد است، اما در حال حاضر که هوا سرد شده کار پذیرش افراد بی‌سرپناه از غروب آفتاب آغاز می‌شود.

۲

سرمقاله

الامان از جنگ و خونریزی

احمد لطفی

قبل از خلقت بشر، وقتی خداوند به ملائکه فرمود: می خواهم موجودی (دارای صفات عقل و احساس، با ویژگیهای مادی و معنوی) یعنی انسانی به نام آدم را خلق کنم. آنها اعلام کردند: این موجود انسانی اگر خلق شود، خونریز و خطرناک است، ولی خداوند یکسری صفات را در آنها سراغ داشت، که خلقتش ضروری بود و به قول قرآن لقد کرمنا بنی آدم یعنی ما فرزندان آدم را کرامت بخشیدیم و به قول شاعر: آدمی علی الاسماء یک است اچونکه او را صد هنر در هر رگ است. با توجه به مقدمه ی فوق، اساطیل جنگ قرنهاست که در جهان به صدا در آمده است و انسان دشمنی به جز خود ندارد. هرچند قرآن شیطان را دشمن آشکار بشر می داند برای مثال بعد از جنگهای صلیبی و شکست عثمانی از کشورهای غربی و تجزیه ی آن، بریتانیا و همپالگی‌هایش با شیوه‌ای عجیب کشوری صهیونیستی و یهودی را به نام اسرائیل در خاورمیانه بوجود آوردند. الان ۷۵ سال است که این کشور شکل گرفته و فلسطینی‌ها هم در اثر غفلتی تاریخی تا چشم باز کردند، خود را مغبون یک توطئه‌ی جهانی به سرگردگی انگلستان شده بودند. اعتراضات و درگیری ها همه به ضرر ساکنان بومی منطقه تمام شد. جنگ اعراب در سال ۱۹۶۷ میلادی وضع را بدتر کرد. به نظم بندی استعمارگران برای تضعیف و غارت خاورمیانه و مسلمانها و فروش و بازار گرمی و جیو ژئاپ ترس این دو گروه از همدیگر این جنگ و درگیری را فرسایشی ادامه می دهد. تا کشورهای منطقه به توسعه ی همه جانبه دست پیدا نکنند و فکر و انرژی دولتها و مردم کشورها به این جریان حیثیتی بین غرب و شرق یا به عبارتی بین دولتهای غربی و مردم منطقه خاورمیانه و کشورهای آسیای غربی چنین بلای خانمانسوزی به نام جنگ و ناامنی و ترویج تروریست وبوجود آمده است. که سود آن را آمریکا و دولتهای غربی می برند.

آخر

برپایی یک تجمع به امید خانه دار شدن

باز هم سوء مدیریت منجر به بروز چالش شد؟

۲

دستور ویژه نماینده ولی فقیه برای پیگیری ماجرای به کما رفتن «بهار»

خبر مهم عضو شورای عالی کار درباره دستمزد

آخر

می‌دانید «پارک = پنچری» جرم است؟

خیل‌ها با نوشتن عبارت «پارک = پنچری» روی درب پارکینگ و یا مقابل ساختمان و مغازه خود، خیالشان را از بابت پارک ماشین مزاحم جلوی درب پارکینگ راحت می‌کنند. در حالی که این جمله طبق قانون مجازات جرم بوده و قابل پیگیری است.

درست کردن دنده کباب صد کیلویی برای ثبت در گینس

۲

مراقب کلاهبرداری مالیاتی در فضای مجازی باشید!

۳

برگزاری آئین «چفیه‌های بهشتی» در ۳۳ مدرسه غیردولتی

۲

رئیس پلیس راهور فراجا خبر داد:

تغییرات جدید در گواهینامه‌های رانندگی

۳

علت مرگ برخی افراد در خواب چیست؟

۳

ثروت

روزنامه اقتصادی، اجتماعی صبح ایران

www.servatnews.com

چهار شنبه ۱۰ آبان ۱۴۰۲ ■ اول نوامبر ۲۰۲۳ ■ ۱۶ ربیع الثانی ۱۴۴۵ ■ سال هفتم ■ شماره پیاپی ۱۶۹۲ ■ ۸ صفحه ■ ۲۰۰۰ تومان

حسن روحانی:

طرح های ۹۰ درصد تکمیل شده را برای دولت سیزدهم گذاشتیم

▲صفحه۲

هادی خانی:

شناسایی یک هزار فرد مظنون به پولشویی

▲صفحه۲

مالک شریعتی:

سبد سوختی حمل و نقل کشور متنوع می‌شود

▲صفحه۳

آمارهای تکان دهنده ای که از چاپ پول در ایران ارائه می شود

تورم بالا مهمان سال آینده اقتصاد ایران

عبدالناصر همتی رییس کل بانک مرکزی در دولت روحانی زنگ خطر شوک ارزی را به صدا درآورد او همچنین با ارائه آماری در خصوص رشد چاپ پول در دولت سیزدهم هشدار داد موج سنگین تورم در راه است . این سخنان در حالی گفته می شود که تیم اقتصادی دولت سیزدهم مدام خبر از کاهش نرخ تورم می دهند و به گونه ای اعلام می کنند اقتصاد کشور گل و بلبل است. همتی اخیرا در سخنانی آمارهای چاپ پول را خطرناک توصیف کرد و با استناد به آمارهای منتشر شده تا پایان مرداد ماه گفته است طبق آمارهای ارائه شده رشد پایه پولی منتهی به مرداد ماه برابر با ۴۱ درصد بوده است این بدان معناست که ماهی ۲۳ هزار میلیارد تومان پول چاپ شده است...

▲ادامه درصفحه۲

وزیر اقتصاد:

منع بانک‌ها از سرمایه‌گذاری اشتباه است

▲صفحه۱

رییس پلیس راهور فراجا:

گواهینامه های رانندگی رتبه بندی می شود

رئیس پلیس راهور فراجا از اجرای طرح‌ها و ارائه خدمات جدید از سوی این پلیس خبر داد و گفت که طرح شماره‌گذاری خودرو در مقابل در منزل و ارائه گواهینامه یک روزه موتورسیکلت اجرایی شد. سردار سید کمال هادیانفر در نشست خبری گفت: در کشورمان ۲۹۳ هزار کیلومتر راه وجود دارد که ۲۶ هزار کیلومتر آن جزو راه‌های اصلی است. همچنین ۱۲۴۰ شهر داریم که پلیس راهور در تمامی این موارد مسئولیت تامین نظم ترافیکی را بر عهده دارد. هادیانفر با بیان اینکه سال گذشته ۳۵ میلیارد تردد در شهرها و ۶۸میلیارد تردد در جاده‌های کشور به ثبت رسیده است...

▲صفحه۲

رئیس کل بانک مرکزی مطرح کرد:

دریافت سفته الکترونیکی برای پرداخت وام‌های خرد

رئیس کل بانک مرکزی گفت: برنامه بانک مرکزی و شبکه بانکی توسعه تسهیلات خرد و قرض الحسنه با به کارگیری ابزارهای نوین و غیرحضوری است. محمدرضا قرزین درمراسم رونمایی از خدمت جدید بانک ملت با عنوان قرائتک با اشاره به اهمیت پرداخت تسهیلات خرد و قرض الحسنه در میزان رضایت مردم از شبکه بانکی گفت: برنامه بانک مرکزی و شبکه بانکی توسعه تسهیلات خرد و قرض الحسنه بابه کارگیری ابزارهای نوین و غیرحضوری است. وی اظهار کرد: نظام بانکی به دلیل اینکه بار اصلی تامین مالی کشور را بر عهده دارد تحت فشار است...

▲صفحه۲

معاون امور اعتباری بانک مسکن:

اقساط وام ۲ میلیارد تومانی مسکن قانون جوانی پلکانی شد

معاون امور اعتباری بانک مسکن اظهار داشت: سقف اقساط وام قانون جوانی ۳۵ میلیون تومان است و نه ۳۷ میلیون و در ۲۲ سال آینده این عدد قابل توجهی نیست اما در مدل پلکانی میزان پرداخت اقساط در یک قاعده و فرمول مشخص بین ۱۵ تا ۳۰ میلیون تومان خواهد بود...

▲صفحه۴

مدیر عامل صندوق اعتباری هنر :

هنرمندان، وام مسکن بدون بهره می گیرند

مشاور وزیر فرهنگ و مدیرعامل صندوق اعتباری هنر گفت: تسهیلاتی که هنرمندان عضو صندوق هنر از طرح نهضت ملی مسکن دریافت خواهند کرد تسهیلات بی‌بهره خواهد بود. سید مجید پوراحمدی، با اشاره به طرح نشان هنر اظهار داشت: طرح نشان هنر اخیراً آغاز شده طرح بسیار خوبی است. این طرح برای آن دسته از پیشکسوتان فعال استانی است...

▲صفحه۴

سرمقاله

تولید و خدمات در کنار تجارت خارجی

سعید انصاری (پویش)

صفحه۲

یادداشت

نبود بازار جذب منابع مالی

مهران حسینی

صفحه۴

اقتصاد آینده

روزنامه اقتصادی اجتماعی

www.eqtesadayandeh.ir

چهار شنبه ۱۰ آبان ۱۴۰۲ | ۱۶ ربیع الثانی ۱۴۴۵ | ۰۱ نوامبر ۲۰۲۳ | سال هشتم | ۸ صفحه | ۵۰۰۰ تومان

۱۵۶۸

رئیس جمهور عنوان کرد:

نخبگان ذخیره مهم جامعه و موتور پیشران توسعه کشور

سید ابراهیم رئیسی: در شرایط فعلی که دشمن با تمام توان به دنبال ناامید کردن مردم نسبت به آینده کشور است، تزریق امید بسه جامعه از مهمترین نقش‌های اجتماعی نخبگان است.

صفحه۳

امت اسلام بی‌تاب است

فراخوان مقاله و دلنوشته

موسسه مطبوعاتی ندای وطن با همکاری روزنامه اقتصاد آینده برگزار می‌نماید.

صفحه ۱

شریعتی با اشاره به مصوبات کمیسیون تلفیق برنامه هفتم توسعه خبرداد:

LPG و برق در سبد سوخت کشور

سرمقاله

نیازمند مدیریت یکپارچه گردشگری

سید محی الدین حسینی ارسنجانی

صفحه ۲

وزیر راه و شهرسازی:

ایمنی ساخت اولویت اول وزارت راه و شهرسازی است

صفحه ۴

استاندار اصفهان:

در پرداخت تسهیلات خرد در استان وحدت رویه ایجاد شود

صفحه ۴

مدیر کل ارتباطات و امور بین الملل شهرداری شیراز مطرح کرد:

تور های شهروندی بستری برای تقویت ارتباط مدیریت شهری و دانشگاه

صفحه ۵

اقتصاد آینده گزارش می دهد:

اصفهان شهر برخوردار که در فاضلاب شهری لنگ می زند

صفحه ۸

فراخوان‌های امروز

روزنامه مناقصه مزایده

فراخوان‌های امروز

چهارشنبه ۱۰ آبان ۱۴۰۲ ● ۱۶ ربیع‌الثانی ۱۴۴۵ ● سال نوزدهم ● شماره ۳۹۲۷ ● قیمت ۵۰۰۰ ریال ● ۸ صفحه

اجتماعی، فرهنگی، سیاسی، اقتصادی

Wednesday ● 01.Nov.2023 ● Vol.19 ● No.3927 ● 50000RL ● ISSN:2008-2886

زمزمه ورود شورای رقابت به بازار تلفن همراه!

صفحه ۲

وزیر راه‌وشهرسازی

اخذ عوارض از جاده‌های اصلی و بزرگراه‌ها در دستور کار نیست

صفحه ۶

ایمنی خودروهای داخلی همچنان بدون تغییر!

صفحه ۷

نائب رئیس هیئت مدیره انجمن انرژی‌های تجدیدپذیر ایران عنوان کرد

واقعی شدن قیمت برق تنها راهکار توسعه انرژی‌های تجدیدپذیر

صفحه ۸

حقوق کارگران در نیمه دوم سال تغییر می‌کند؟

حقوق مکفی؛ گره‌ای که به دست هیچ دولتی باز نشد!

صفحه ۱

کیوسک مناقصه و مزایده

فروش ۵ هزار میلیارد ریالی خودروهای مزایده‌ای سازمان اموال تملیکی

مدیر کل جمع‌آوری و فروش اموال تملیکی استان بوشهر، گفت: از تعداد ۱۴۷ دستگاه خودروی سواری و ماشین آلات راهسازی مطرح در مزایده شماره ۵۸۱ مهرماه تعداد ۱۱۳ دستگاه به ارزش...

صفحه ۷

برگزاری ۱۸۵ مورد مناقصه و استعلام بها جهت حفاری چاه های آب سیستان و بلوچستان

مدیرعامل شرکت آب و فاضلاب سیستان و بلوچستان، با اشاره به اقدامات انجام شده در مرکز استان سیستان و بلوچستان برای تأمین آب و گذر از تنش های آبی، از برگزاری ۱۸۵ مورد مناقصه و...

صفحه ۸

سؤال روز

آیا با عرضه کنندگان موبایل‌های قاچاق برخورد می‌شود؟

صفحه ۲

WWW. AVAYEEGHTESAD.IR

آوای اقتصاد

پروژه توسازی و مقاوم سازی مسکن قرچک به اتمام رسید

صفحه ۲

اهداف و شاخص‌های شبکه ملی اطلاعات در حال بازبینی است

صفحه ۳

روزنامه سراسری اقتصادی، اجتماعی ایران | چهارشنبه ۱۰ آبان ۱۴۰۲ | ۱۶ ربیع الثانی ۱۴۴۵ | ۱ نوامبر ۲۰۲۳ | شماره ۱۵۱۶ | قیمت ۵۰۰۰ تومان

تامین مالی صنایع از سوی بانک‌ها بر اساس اولویت بندی

چشم‌انداز ۳۰ میلیارد دلاری ایران و اوراسیا

گامی دیگر در جهش تجاری ایران می توانیم بگوییم که مذاکرات به اتمام رسیده و ۵ کشور بلاروس، قزاقستان، روسیه، قرقیزستان و...

صفحه ۲

اقتصاد کشور همچنان به نفت وابسته است

یک کارشناس انرژی گفت: کشور نروژ با اینکه دارای منابع نفتی در آب های ژرف و با هزینه تولید بالا است، دارای...

صفحه ۳

۴۲ درصد از اراضی کشاورزی سند دارشد

معاون امور اسناد سازمان ثبت اسناد و املاک کشور افزود: طبق آخرین آمار سطح کل اراضی کشاورزی ۱۹ میلیون...

صفحه ۴

حذف یارانه‌ها و توسعه انرژی‌های تجدیدپذیر

نایب رئیس هیات مدیره انجمن انرژی‌های تجدید پذیر ایران گفت: راهکار اصلی برای توسعه انرژی های تجدید پذیر...

صفحه ۵

یادداشت

دستاوردهای شفافیت اطلاعات شرکت های دولتی

مجتبی منتظری

تا چندی پیش دسترسی به اطلاعات شرکت های دولتی و حتی اولیه ترین اطلاعات درباره شرکت ها چنان مشکل بود که حتی نمایندگان مردم در مجلس شورای اسلامی نیز برای دستیابی به حداقلی ترین اطلاعات پس از پیگیری های متعدد از وزرا به این اطلاعات دست پیدا می کردند. محمدصالح جوکار رئیس کمیسیون امور داخلی کشور و شورای‌های مجلس شورای اسلامی شرکت‌های دولتی در خصوص این شرکت ها بیان می کند که «طبق قانون بودجه ۱۴۰۳، بودجه آن‌ها حدود ۶۰ درصد بودجه کل کشور را تشکیل می‌دهد. تأثیر فعالیت این شرکت‌ها بر متغیرهای کلان اقتصادی از جمله تولید، اشتغال، سطح عمومی قیمت‌ها و سرمایه‌گذاری و نیز اجرا و تحقق برنامه‌های اقتصادی و توسعه‌ای دولت، بسیار چشمگیر و گسترده است تا جایی که حجم سرمایه‌گذاری آن‌ها در سال جاری ۵۶۷ هزار میلیارد تومان یعنی دو برابر بودجه عمرانی کشور پیش بینی شده است که صرفا کمتر از ۸ درصد آن از محل بودجه عمومی دولت تامین می‌شود»؛ آری ایجاد تاریک خانه ای از اطلاعات این شرکت ها در سال های پیش یعنی فضایی مبهم و بستری فساد را برای حجم زیادی از دارایی‌های کشور نقش مهم و موثری در حوزه اقتصادی دارند. اما با روی کار آمدن دولت سیزدهم، اوضاع در حال تغییر است و شفافیت عملکرد شرکت‌های دولتی از طریق انتشار عمومی صورت‌های مالی آنها در دستور کار قرار گرفته است. وزیر اقتصاد ضمن تاکید بر نقش شرکت های دولتی در اقتصاد کشور در شهریورماه وعده داد که ظرف یک ماه، شرکت های دولتی را شفاف نماید و مشابه شرکت های بورسی، وضعیت صورت مالی، افزایش سرمایه، اعضای هیئت مدیره و سایر موارد مهم را در اختیار همه مردم قرار دهد. خوشبختانه با ابتکار عمل و پیشنهاد وزارت اقتصاد، تصویر واضحی از عملکرد شرکت‌های دولتی که در قالب صورت‌های مالی ارائه می‌شود و سود و زیان صورت‌های مالی به صورت مقایسه‌ای با خود یا دیگر شرکت‌ها یا به

بازار طلای جهانی اندکی سرد شد!

تحسین جهانی «بزرگمرد کوچک»

کاهش رشد نقدینگی در شهریور

عصر آزادی

روزنامه کثیرالانتشار سراسری

چهارشنبه ۱۰ آبان ۱۴۰۲
۱۶ ربیع الثانی ۱۴۴۵
سال ۲۷ • شماره ۶۰۳۰
۸ صفحه • ۵۰۰۰۰ ریال

Asrazadi Newspaper
1 November 2023
www.asrazadionline.ir

۳

عملیات اجرایی پروژه
فیبر نوری تبریز آغاز شد

۸

مرمت خانه باقرخان
بدون اتمام تملک میسر نیست

یادداشت

تاثیر ایده های
دکتر محمد باقر صدری از
مکتب اقتصادی اتریش

محصولات کیفی، صادرات و مالیات سکوی توسعه ایران

۸

کارگردان «آوینیون» با انتقاد از پرداخت نشدن گیشه نمایشش:

به نصاب دوربین چه بگوییم؟!

۸

رونمایی از نمایشنامه پدر در تئاتر شهر

۸

بلاتکلیفی تبدیل وضعیت نیروهای خرید خدمات
آموزشی ۱۰ ساله کشور زیر ذره بین "عصر آزادی"

صدای معلمان آذربایجان شرقی به وزیر نرسید!

صفحه ۲۴

میز تجاری ترکیه در اتاق بازرگانی تبریز تشکیل شد

عصر آزادی / سرویس اقتصادی: اولین جلسه میز تجاری ترکیه با حضور نمایندگانی از بخش دولتی و خصوصی با هدف احصاء مشکلات تجارت و تسهیل شرایط صادرات به این کشور در اتاق بازرگانی تبریز تشکیل شد...

۴

تراکتور به دنبال ۳ امتیاز بازی نساجی

عصر آزادی سرویس ورزشی: تیم تراکتور به دنبال کسب ۳ امتیاز از بازی مقابل نساجی است...

۶

روزنامه هم‌میهن

چهارشنبه ۱۰ آبان ۱۴۰۲ • ۱۶ صفحه • ۱۰ هزار تومان • دوره سوم • سال دوم • شماره ۳۶۱

www.hammihanonline.ir

پیروزی لیبرالیسم بر پوپولیسم

درباره دونالد توسک رهبر حزب «ائتلاف مدنی» که برنده انتخابات لهستان شد.

بازتاب اقتصاد ۱۰-۱۱

دلسوزی یا فرصت‌سازی

واکنش صندوق توسعه ملی به گزارش «عبور از ملی شدن نفت؟»

توپ طلایی یا مسی؟

لیونل مسی هشتمین توپ طلای خود را به لطف قهرمانی در جام جهانی به خانه برد.

نجات‌دهنده در زندان، دوست بچه‌های روستا

پوپش‌های اهدای کتاب این روزها با مشارکت مردم جان تازه‌ای گرفته است

نگاه سیاستمدار

سایه جنگ را از کشور دور کنیم

هشدارها و توصیه‌های روحانی به احزاب و تصمیم‌گیرندگان کشور درباره انتخابات و تحولات منطقه

گروه خبر: حسن روحانی، رئیس‌جمهور دولت‌های یازدهم و دوازدهم، در ادامه جلسات خود با فعالان گروه‌ها و احزاب سیاسی، روز گذشته با اعضای شورای مرکزی، کمیته سیاسی و دبیران استانی حزب اعتدال و توسعه دیدار و گفت‌وگو کرد. روحانی وظیفه دلسوزان ایران و انقلاب و نظام را در شرایط فعلی «سخت و سنگین» عنوان کرد و گفت: «کشور متعلق به اقلیت خاصی نیست که تصور شود نیازی به حضور و مشارکت ما نیست یا چون سکن است ردصلاحیت کنند تکلیف از ما ساقط است. آن همه فداکاری از سال ۲۱ تا ۵۷ برای این بود که

تاریخ پارلمان ۴۰-۵

اصلاحات همگام با فلسطین

راستی‌آزمایی ادعای اخیر غلامعلی حدادعادل درباره بی‌توجهی مجلس ششم به اقدامات اسرائیل

سرمقاله

از اسرائیل و فلسطین تا ایران

جنگ غزه در کنار خشونت‌ها، خونریزی‌ها و ابعاد نظامی و سیاسی خود، بارهای نکات و درس‌آموزی‌ها را هم با خود دارد که اگر شنونده

izifood
دیزی izi
غذای ملی غذای کامل
غذای سالم غذای مقوی

کوتاه بگوییم و کوتاه بنویسیم، عصر پرگویی و پرنویسی گذشت
آسیا
روزنامه اقتصادی

یک فرن از مزرعه تا سفره با گلها
گلها
golhaco

چهارشنبه ۱۰ آبان ۱۴۰۲ • سال بیست و دوم • شماره ۵۸۶۶ • ۸ صفحه ۵۰۰۰ تومان
Wednesday | November 01 | 2023 www.asianews.ir @asianewsiran

جرم عدم پرداخت مالیات

دکتر سیامک عزیزی

بخش قابل‌توجهی از منابع مالی مورد نیاز دولت از طریق مالیات تأمین می‌شود و به همین دلیل دولت قوانینی را در راستای دریافت منظم این منابع تعریف و به کار گرفته تا مودیان مالیاتی نسبت به پرداخت مالیات و وظایف تعیین‌شده به درستی عمل کنند.

جرایم مالیاتی، پاسخی است که سازمان‌های سیاست‌گذار برای تخطی از این قوانین در نظر گرفته‌اند. چون تأخیر در پرداخت یا عدم پرداخت مالیات از سوی مودیان باعث ایجاد کسری در منابع مورد نیاز دولت و ایجاد مشکلات عدیده می‌شود، جرایم مالیاتی مختلفی به همین منظور در نظر گرفته شده که بهتر است اشخاص حقیقی و حقوقی نسبت به این موارد آگاه باشند تا متحمل انواع جرایم مالیاتی نشوند.

صفحه ۴

حسین سلاح‌ورزی را از ریاست اتاق بازرگانی ایران برکنار کردند!

آخرین میخ بر تابوت بخش خصوصی

پویا دبیری مهر ــ تختی که خود کشی کرد، سردبیر خوش‌ذوق نشریه توفیق تیتر زد: «تختی را خودکشی کردند.» آن روز گرچه تختی خودش به دست خویشتن خود را کُشت، اما در تاریخ‌مان کم نداشتیم نخبگانی که یا خودکشی شدند یا برکنار. هشتم آبان‌ماه ۱۴۰۲، روزی سیاه برای بخش خصوصی ایران است، روزی که حاکمیت قانون، لجن‌مال و لگدکوب شد و رئیس اتاق بازرگانی را به استناد چیزی به نام «هیچی» برکنار کردند.

صفحه ۴

آمار تأمل‌برانگیز چاپ ۲۳ هزار میلیارد تومان اسکناس!

در حالی که طبق اعلام بانک مرکزی، رشد ۱۲ ماهه نقدینگی کاهش قابل‌توجهی یافته و از ۴۲.۸ درصد در مهرماه ۱۴۰۰ به ۲۶.۹ درصد در شهریورماه ۱۴۰۲ رسیده است و همچنین در ادامه سال جاری هم از رشد پایه پولی کاسته شده است، ناصر همتی، رییس کل اسبق بانک مرکزی گفت: «در یک سال گذشته ماهی ۲۳ هزار میلیارد تومان پول در کشور چاپ شده است که آماری بسیار تامل‌برانگیز تلقی می‌شود.»

او که در کنگره حزب کارگزاران سازندگی سخن می‌گفت، عنوان کرد: «رشد پایه پولی منتهی به مردادماه برابر با ۴۱ درصد بوده، این بدان معناست که ماهی ۲۳ هزار میلیارد تومان پول چاپ شده است. مگر ممکن است با این حجم چاپ پول تورم را مهار کرد؟ دولت‌ها در ایران عادت کرده‌اند خرج‌شان بیشتر از دخل‌شان باشد و این یعنی با خلق نقدینگی کشور را اداره می‌کنند. در حقیقت ناترازی دولت و بانک‌ها و صندوق‌های بازنشستگی همگی نتیجه بالا بودن خرج نسبت به دخل است.»

مال و ملک
بزرگ‌ترین بانک اطلاعاتی املاک در اصفهان
در کمترین زمان و در تلفن همراه خود ملک دلخواه خود را پیدا کنید!
ثبت آگهی رایگان در وبسایت
۰۹۱۳۱۱۸۵۷۳-۰۳۱۳۲۲۷۰۱۱۷
malomelk.com malomelk
مرتضی چگونیان

قیمت ۲۰۰۰ تومان / شماره ۱۴۸۰
روزنامه صبح سیاسی-اجتماعی-اقتصادی
توسعه ایرانی
toseeirani.ir
چهارشنبه ۱۰ آبان ۱۴۰۲ / ۱۶ ربیع‌الثانی ۱۴۴۵ / ۱ نوامبر ۲۰۲۳

روحانی:
حداقل پنج هدیه بزرگ برای دولت بعد به یادگار گذاشتیم
سیاست ۲

مدیرعامل فولاد مبارکه:
شرکت‌های دانش‌بنیان همکار، دورنمای جدیدی را برای خود رقم بزنند
بنگاه‌ها ۴

از تندروی و ژست انقلابی‌گری تا خط‌دهی به قانون؛
نفوذی‌ها با حجاب چه می‌کنند؟

برخلاف بسیاری از کشورهای دنیا، که دهه‌هاست بر سر آنکه چه بپوشند و چه نپوشند، به صلح و توافق رسیده‌اند، در ایران مسئله پوشش به قدری امنیتی و پیچیده شده که حتی محملی برای ماموریت نفوذی‌هاست و البته هر سر این مناقشه انگشت نفوذی بودن را به سوی طرف مقابل می‌گیرد. اما نفوذی‌ها با حجاب چه می‌کنند؟ این سوالی است که کیهان یک‌طور به آن پاسخ می‌دهد و عضو مجمع تشخیص مصلحت نظام طور دیگری. درست دو ماه پیش از آنکه مهسا امینی را در تهران برای ارشاد ببرند، روزنامه اطلاعات در یادداشتی نوشت: «اقبال هر روز از پدیده و پروژه‌ی نفوذ می‌گویند اما آنچه امروز و این روزها، هر روز نوپرانه به صورت دستورالعمل‌های فراقانونی و بخشنامه‌های سازمانی و اوامر معروفی و نواهی منکراتی بر سر و روی جامعه‌ی خسته و نیم‌فسرده و نشاط‌باخته و رمق معیشت از کف‌نهاده‌بار بدمی‌شود، شاید بی‌تأثیر از اتاق‌های نفوذنیست و گرنه در واقعای هزار و یک‌شب تنگی معیشت و هزار و یک‌روز افتاده در مضیقت و بربریت و تشدید سختی از سوی قدرت‌های سخت‌خو کرده به سبعیت، کدام عاقلی باور می‌کند که این بلوای اخیر با حجاب و بدحجاب یک امر طبیعی عادت‌شده‌ی همه‌سالی است و به راستی دغدغه‌ی عفاف است و حجاب؟» کیهان اما تعریف دیگری از نفوذی‌ها می‌داد. این روزنامه با تیترهای «نفوذی‌ها برای جنگ با حجاب به میدان آمده‌اند و نقشه می‌کشند».

سیاست ۲

نایب‌رئیس کمیسیون حقوقی اتاق ایران:
برکناری سلاح‌ورزی تصمیم سیاسی است
چرتکه ۳

مناطق آزاد
راه‌اندازی «اورژانس کسب‌وکار»، بیماری مزمن مناطق آزاد را درمان می‌کند؟
سرمایه‌گذاری دولت و انفعال بخش خصوصی
مناطق آزاد به بارانداز کالاهای بنجل خارجی و تخریب‌کننده بازار کار بدل شده‌اند
معافیت‌هایی که نه اشتغالی آورد، نه سرمایه‌ای

صفحات ۳ و ۶

پس از کانادا، نظامیان آلمان نیز در مناطق مرزی لبنان و اسرائیل مستقر می‌شوند؛
پای «ناتو» به پرونده اسرائیل باز شده است؟
همین صفحه

اختلاف نظر خاندوزی و فردین بر سر وام‌دهی بانک‌ها:
وام‌های خرد، قربانی سیاست انقباضی بانک مرکزی
چرتکه ۳

سفر هیأت پارلمانی ایران به ویتنام
سیاست ۲

عضو کمیسیون اجتماعی:
مجلس و دولت بر سر بار مالی طرح ساماندهی اختلاف دارند
دسترنج ۶

از سوی دادستانی کل کشور:
فهرست مصادیق محتوای مجرمانه مرتبط با رژیم صهیونیستی به‌روزرسانی شد
سیاست ۲

سعید معروف ناگهان گزینه تیم ملی والیبال شد
وقتی همه سرکار بودیم!
آدرنالین ۸

روایت دروغ رسانه دولتی انگلیس از شب آتش‌سوزی زندان اوین

آفتاب

● هربامداد در سراسر کشور ●

چهارشنبه ۱۰ آبان ۱۴۰۲ | 1 November 2023 | ۱۶ ربیع‌الثانی ۱۴۴۵ | سال ۲۶ | شماره ۶۷۰۸

قیمت در سراسر کشور ۶۰۰۰ تومان

روایتی از رقابت مسئولان برای میکروفون!

۸

ابعاد تازه‌ای از ماجرای رفتار عجیب رئیس کمیسیون آموزش مجلس در دیدار معلمان با وی

هنرتان در چانه‌تان است!

۸

سر هم می‌تراشند و زحمت ما می‌دارند...!

آقای باهنر؛ خوش خیم‌تر از «کارگزاران سازندگی»؟! بسم الله...!

در فاصله‌ی یک فصل و یک ماه تا انتخابات مجلس دوازدهم (۱۲۰ روز مانده تا ۱۱ اسفند ۱۴۰۲)، کمتر روزنامه‌ای به صورت جدی به این موضوع می‌پردازد. آن دو - سه روزنامه‌ای هم که «چیرکی» می‌نویسند، بیشتر از جناح اصولگرا و اختلافات پرده برمی‌دارند. تا به اینجا، چهار گروه (شریان، پایداری، مبنا و شانا) به جان هم افتاده‌اند و تلاش می‌کنند سهم بیشتری از ۲۹۰ صندلی مجلس را تصاحب کنند. در این گزارش نگاهی به تکاپوی اصولگرایان برای انتخابات مجلس انداخته‌ایم

صفحه ۴

مجلس‌نامه: آن چه وکلای مردم گفتند

رئیس کمیسیون امنیت ملی:

اتاق جنگ تل آویو امروز از سوی واشنگتن هدایت می‌شود

رئیس کمیته اقتصاد دیجیتال:

میزان ارز شرکت‌های واردکننده تلفن همراه را منتشر کنید

عضو کمیسیون امنیت ملی:

امیدواریم چین و روسیه به آتش‌بس فوری در غزه کمک کنند

نایب‌رئیس کمیسیون اجتماعی:

طرح استخدام کارگنان دولت مجدد اصلاح می‌شود

عضو کمیسیون صنایع:

واردات خودروهای کارکرده به بازار ثبات می‌بخشد

۳

ادامه جنایت وحشیانه صهیونیست‌ها

اسرائیل ۶ بمب یک تنی روی یک بیمارستان انداخت!

صفحه ۸

کتاب «غزه در بحران» زیر ذره بین «آفتاب یزد»

«نوآم چامسکی» درباره «غزه» چه گفت و چه نوشت؟!

۳

سرمقاله

سر شده ایم!

● سیدعلیرضاکریمی

سردبیر

یک زمانی وقتی مسئولی خیطی می‌کرد رسانه‌ها فشار وارد می‌کردند تا آن مسئول استعفا دهد. در واقع رسانه‌ها به مرگ می‌گرفتند که آن مسئول به تب راضی شود؛ یعنی مطالبه می‌کردند حالا که استعفا بده نیستی حداقل یک عذرخواهی بکن. اینگونه هم می‌شد. اما اکنون در روزگاری سیر می‌کنیم و در انسفری تنفس می‌کنیم که همه سر شده‌اند. یعنی دیگر نه برای جامعه آنچنان مهم است که فلان مسئول چه گفته و نه طبعا رسانه‌ها آنچنان پیگیر هستند. این موضوع دو علت دارد:

دلیل نخست گرفتاری جامعه است. جامعه در گرداب مسائل اقتصادی و معیشتی در حال غرق شدن است و تمام انرژی‌اش آن است که در این گرداب فرو نرود هرچند رسانه‌های دولتی و مسئولان این دولت از شرایط حال حاضر راضی و خشنود هستند و بنا به نوشته روزنامه این دولت تورم مواد غذایی به صفر نزدیک شده ولی سیلی حقیقت آنجایی بر صورت مردم نواخته می‌شود که برای خرید سه کیلو گوشت، چند قلم مواد غذایی و چند کیلو میوه باید درآمد یک ماه خود را پرداخت کنند! فلذا به برکت حضور مسئولان ذهن جامعه تقریبا صد در صد درگیر مسائل معیشتی است و دیگر جایی برای تمرکز بر خبط‌های همین مسئولان وجود ندارد. جالب است: گویی پلتی نوشته شده برای آنکه مطالبه‌گری جامعه از بین برود: مسئولان ناتوان مسائل را حل نمی‌کنند تا بی‌تدبیری مسئولان

عکس: ایرنا

VATAN-E-EMROOZ | VOL.15 | NO.3892 | WED.NOV.01, 2023 | ISSN:2008-2886

روزنامه صبح ایران

وطن امروز

VATANEMROOZ.IR

چهارشنبه | ۱۰ آبان ۱۴۰۲ | ۱۶ ربیع‌الثانی ۱۴۴۵ | اول نوامبر ۲۰۲۳ | سال پانزدهم | شماره ۳۸۹۲ | ۸ صفحه | ۳۰۰۰ تومان

| ۱۸۸۶ سال و ۳۸ روز گذشت |

رامین مهمان پرست در گفت‌وگو با «وطن امروز» با اشاره به ادامه اعتراضات جهانی در دفاع از مردم فلسطین:

غزه وجدان جهان را بیدار کرده است

صفحه ۲

روایتی از «سلیمان منصور» مشهورترین نقاش فلسطینی

فلسطین را به دوش می‌کشد

صفحه ۸

ورود رسمی ارتش مردمی یمن به مقابله با رژیم صهیونیستی

توفان انصارالله

ارتش یمن با موشک و پهپاد اراضی اشغالی را هدف قرار داد

صفحه ۷

تیترهای امروز

۱۰۰ شهید و بیش از ۳۰۰ زخمی در حمله دیوانه‌وار رژیم صهیونیستی به غزه

جنایت جبالیا

- مقاومت جانانه نیروهای مقاومت فلسطینی در مقابل حمله زمینی ارتش اشغالگر
- هاآرتص: اسرائیل از شکست آمریکا در فلوجه عراق درس بگیرد

صفحه ۲

امیرعبداللهیان در قطر: گروه‌های مقاومت در مقابل صهیونیست‌ها منتظر توصیه نمی‌مانند

واکنش مقاومت شروع شد

صفحه ۲

مجاهدان فلسطینی از انتفاضه تا توفان الاقصی چه مسیری را طی کردند؟

قدرت فزاینده مقاومت

صفحه ۱

آیا سعید معروف برای هدایت تیم ملی والیبال ایران مناسب است؟

جذاب اما پرخطر

صفحه ۶

گزارش «وطن امروز» از بازگشت اعتماد به چک با قانون جدید: کاهش بیش از ۹۰ درصدی چک‌های بی‌محل و زندانیان چک

چک با محل شد!

صفحه ۶

یادداشت روز

تعهد تمام عیار یمنی‌ها نسبت به فلسطین

دکتر سعدالله زارعی: در عملیات توفان الاقصی فلسطینی‌ها ابتکار عمل به خرج دادند و برای نخستین بار به منطقه عملیاتی دشمن نفوذ و به دشمن صهیونیست ضربات مهلکی وارد کردند. حماس در این عملیات موفق شد برای نخستین بار مناطقی از محیط تحت اشغال دشمن را به تصرف درآورد و جمع قابل توجهی از نظامیان خط مقدم رژیم را از بین ببرد و تعداد زیادی را اسیر بگیرد. این عملیات موازنه قدرت را با طرف اسرائیلی تغییر داد و هیچ حادثه‌ای هم نمی‌تواند این موفقیت بزرگ را تحت‌الشعاع قرار دهد.

از سوی دیگر رژیم صهیونیستی اعلام کرد تا ریشه‌کن کردن کامل حماس و مقاومت فلسطین، جنگ را ادامه می‌دهیم و به هر اقدامی دست می‌زنیم تا به این نتیجه راهبردی برسیم. در طول ۲۵ روز گذشته، همه منتظر بودند ببینند اسرائیل در عملی کردن وعده‌ای که داده است می‌خواهد چه کار کند. پس از بررسی اوضاع و مشورت‌گیری از دولت‌های پشتیبان این رژیم در غرب شامل آمریکا، فرانسه، انگلیس و آلمان، اینها راهبرد عملیات زمینی و همزمان تبدیل منطقه غزه به زمین سوخته را در دستور کار قرار دادند لذا منطقه پرجمعیت غزه را بمباران وسیع و وحشیانه‌ای کردند و هیچ ملاحظه‌ای در این زمینه نکردند.

اما هر چه جلوتر آمدند، اقدام آنها با واکنش‌های بسیار زیادی در سطح جهان بویژه در جهان اسلام مواجه شد. از طرف دیگر جریانات مقاومت در سطح منطقه هم تا حدود زیادی پای کار آمدند. حزب‌الله در بخش شمالی اقداماتی را انجام داد که این اقدامات سبب شد اسرائیل ناگزیر شود حجم عظیمی از نیروهای نظامی خود را به سمت شمال گسیل و در عین حال منطقه‌ای در شعاع ۳۰ کیلومتر را از سکنه خالی کند و آنها را به پناهگاه‌ها ببرد. اقدامات مقاومت در عراق و سوریه هم سبب فشار شدید روی نیروهای نظامی آمریکا در منطقه و فشار روی دولت آمریکا شد. مقاومت یمن هم

روزنامه صبح ایران
آرمان ملی
شماره ۱۶۸۳
چهارشنبه
۱۰ • ۰۸ • ۱۴۰۲
۱۶ ربیع‌الثانی ۱۴۴۵
۱ نوامبر ۲۰۲۳
قیمت: ۱۰۰۰۰ تومان
armanmeli.ir

رئیس جمهور

وقایع غزه تابلویی روشن از شرارت کشورهای استعماری است

صفحه ۲

سعید فاتنی در گفت‌وگو با «آرمان ملی»:

جریان اصلاحات دچار جزم‌اندیشی شده است

آرمان ملی: ناخشنودی مایوس نمی‌شوند و همواره به دنبال تأثیرگذاری در تصمیم‌گیری‌های جامعه هستند. واقعیت این است که فضای فرصت‌طلبی بر جریان‌های سیاسی کشور غالب شده است.»

صفحه ۶

تلاش دوحه برای تبادل اسرای حماس و اسرائیل

دور جدید تلاش‌ها برای آتش‌بس در غزه

آرمان ملی: شیخ‌نشین قطر این روزها به مقر مذاکرات منطقه‌ای و حتی بین‌المللی تبدیل شده است. در مذاکرات پسا‌ترامپ و در ارتباط با پرونده هسته‌ای ایران این قطر بود که مرکز خود دوحه را به محل رایزنی تهران - واشنگتن تبدیل کرد و بعدها مشخص گردید هیات‌های ایران و آمریکایی به واسطه دیپلمات‌های قطری گام‌های خوبی را برای تبادل زندانیان و دسترسی تهران به دارایی‌هایش برداشتند. مذاکراتی که به نتایجی هم رسید بعدها قطری‌ها در ارتباط با ادامه مذاکرات ایران و آمریکا اعلام کردند که در آینده قرار است دیپلمات‌های ایران و آمریکا در ادامه مذاکرات موارد اختلافی در پرونده هسته‌ای را به پکیج‌های کوچک‌تر تقسیم کرده و در ارتباط با آن به صورت غیر مستقیم به مذاکره بپردازند.

صفحه ۲

استخدام ورزشکاران القاکننده تبعیض نیست؟

سکه، مجوز خودرو و حالا استخدام بانک ملی!

آرمان ملی: روزی سکه بزرگترین پاداش قهرمانان ورزش بود، بعد از آن مجوز واردات خودرو دادند و استخدام! شاید گفته شود بر اساس مصوبه دولت استخدام قهرمانان بدون آزمون پذیرفته شده است اما توانایی و شایستگی چه می‌شود و جوانان برتر چرا خانه‌نشین باشند؟ یک مداح استاد دانشگاه تهران می‌شود و ۳ کشتی‌گیر به استخدام بانک ملی درمی‌آیند به این سوال پاسخ داده نمی‌شود که روال این استخدام‌ها چگونه طی شده است...

صفحه ۲

درخواست نمایندگان از منادی

زود استعفا بده!

صفحه ۳

انصارا... به طوفان الاقصی پیوست

صفحه ۲

«آرمان ملی» آسیب‌پذیری اقتصاد از توسعه درگیری‌ها در منطقه را بررسی می‌کند

مهار التهاب بازار از دایره آتش جنگ

آرمان ملی: کاهش نرخ تورم یکی از سرفصل‌های مهم مسئولان در سال جاری بود که با تأکید مقام معظم رهبری بر کاهش با تثبیت نرخ تورم در سال ۱۴۰۲ به طور جدی به آن پرداخته شد و نخستین گام‌ها در این مسیر نیز بهبود روابط با کشورهای منطقه است که هر خبری در این زمینه به سرعت تاثیر خود را در بازار ارز برجا گذاشت و به تدریج با خبر آزادسازی اموال بلوکه شده وضعیت اندکی بهبود پیدا کرد که البته همچنان نشانی از بهتر شدن وضعیت معیشتی مردم و ملموس شدن آن برای مردم نیست.

صفحه ۲

«آرمان ملی» پیشنهادهای انتخاباتی را بررسی می‌کند

نسخه با هنر، پیشنهاد «آرمان ملی»

پیشنهاد «آرمان ملی» روحانی، پدرخوانده اعتدالیون

لاریجانی پدرخوانده میانه‌روها

ظریف پدرخوانده اصلاح‌طلبان

صفحه ۳

سخن روز

تلاش خوب اما دیر هنگام

عبدالرضا فرجی‌راد
سفیر سابق ایران در نروژ

حملات کشنده و سنگینی از سوی اسرائیل علیه مردم بی‌دفاع غزه از طریق هوا و زمین در حال رخ دادن است و در چند روز گذشته تعداد شهدای غزه افزایش یافته و جنایات اسرائیل افزوده شده است.

صفحه ۲

یادداشت

دو صد گفته چون نیم کردار نیست

محمدرضا خباز
نماینده ادوار مجلس

آمار و ارقامی که این روزها به وسیله نهادهای رسمی و غیررسمی اعلام می‌شود، تردیدها را افزایش می‌دهد. یعنی هرچه بر عمر این آمارها در ظرف این دو سال می‌گذرد، نشان دهنده این است که...

ادامه در همین صفحه

روزنامه سیاسی اقتصادی، اجتماعی و فرهنگی صبح ایران
روزنامه همدلی
چهارشنبه ۱۰ آبان ۱۴۰۲ _ ۱۶ ربیع الثانی ۱۴۴۵ _ اول نوامبر ۲۰۲۳
سال هشتم _ شماره ۲۲۹۱ _ ۸ صفحه _ قیمت ۱۰۰۰۰ تومان

جنگ بیشترین تلفات خود را از فلسطینیان غیر نظامی می‌گیرد

غزه؛ شهر بی دفاع

همدلی | گروه سیاسی: شهر غزه در دو روز گذشته از زمین و هوا مورد حمله نظامیان اسرائیلی قرار گرفته است شدت جنگ به اندازه‌ای است که هرگونه گمانه‌زنی درباره ایجاد آتش بس دور از احتمال است. به‌ویژه آنکه مقامهای آمریکایی نیز با اظهارات خود، مقامهای اسرائیل را به رد هرگونه پیشنهاد آتش بس تشویق کرده‌اند. از این رو «بنیامین نتانیاهو» که از نظر او اکنون در درون شهر غزه نفوذ کرده‌اند، بر رد هرگونه آتش بس تاکید کرده است.

صفحه ۵

امیر عبداللهیان خبر داد

موافقت حماس با آزادی گروگان‌های غیر نظامی

گروه سیاسی: در حالی که جنگ در غزه به شدت ادامه دارد، تهران تلاش‌های دیپلماتیک خود را برای کاهش بحران و ایجاد آتش بس افزایش داده است. «حسین امیرعبداللهیان» وزیر امور خارجه شامگاه دوشنبه در تماس تلفنی «مایکل مارتین» همتای ایرلندی خود در باره «استمرار تهاجم نظامی اسرائیل گفت‌وگو و تبادل نظر کرد. وزیر امور خارجه با اشاره به صداقتی قبلی با رهبر سیاسی حماس، تاکید کرد که حماس با آزادی اسرای غیرنظامی موافقت کرده و در شرایط مناسب انجام خواهد شد. مایکل مارتین، وزیر امور خارجه ایرلند نیز ضمن قدردانی از تلاش‌های جمهوری اسلامی ایران، به اقدامات کشورش در پشتیبانی از قطعنامه اخیر مجمع عمومی سازمان ملل با موضوع فلسطین و اختصاص کمک بشردوستانه به آسیب‌دیدگان از جنگ غزه اشاره کرد.

دکتر روحانی در دیدار اعضای شورای مرکزی حزب اعتدال و توسعه تاکید کرد

لزوم هشیاری در هفته‌های سخت پیش رو

قلعه نوعی در واکنش به منتقدان:

۸۰ روز طرفدار تیم ملی باشید

مجلس و دولت هنوز به نقطه توافق نرسیده‌اند

چالش بر سر حقوق کارگران و بازنشستگان

همدلی | آرزو بخشنده: دو سال و اندی از حضور دولت سیزدهم و کابینه مردمی گذشت. اسلامت وعده‌ها و شعارهای در تعلیق به یکی از مشکلات و دردسرهای مهم رئیسی تبدیل شده است به رغم تذکرهای فراوان رئیس جمهور در هیئت دولت و توصیه مسئولان نظام به کنترل گرانی و تورم حمایت از محرومان که در صدر اولویت‌های کابینه قرار داشت حالا رنگ و رخ متفاوتی به روش‌ها در کابینه داده است. دستور به جای نظارت، مهار به جای رقابت در اقتصاد و پررنگ تر شدن عملکرد مقطعی در عین مواجهه با واقعیت‌های مستمر اقتصادی دولت را در شرایط پیچیده‌ای قرار داده است.

صفحه ۲

«پوران درخشنده» کارگردان نامدار سینمای ایران:

من، فیلم‌ساز اجتماعی‌ام

یادداشت‌ها

مستاجران زیر شلاق گرانی‌ها

محمد علی اخوت
وکیل پایه یک دادگستری

قدیمی‌ها می‌گفتند "اجاره نشینی خوش نشینی" یعنی اگر صاحبخانه از مستاجر خوشش نیامد یا به هر دلیل جوابش کرد، مشکلی نیست می‌رفت جای دیگر. بخاطر دارم شصت سال پیش در همین تهران، مستاجری داشتیم که سال‌ها با ما زندگی می کرد. رابطه‌ها بحدی صمیمی بود که وقتی بسلامتی، مستاجرمان خانه خریدند برفتند بچه های محل می‌گفتند فکر می کردند آنها مالکند و ما مستاجر. اطفائیان را دانسته باشید. دیروز مستاجری آمده بود به دردل، می‌گفت زمان اجاره فلان سرآمده صاحبخانه جوابمان کرده‌بود.

تضعیف توان بازدارندگی دریایی روسیه

آنتون مارداسف
روزنامه نگار

اعزام ناوهای هواپیمبر «یواس‌اس جرالد آر فورد» و «یواس‌اس آیزنهاور» آمریکا با هدف حمایت از اسرائیل به دریای مدیترانه و استقرار آنها در فاصله کمی از آب‌های سوریه، موجب شده تا مسکو در عرصه مقابله دریایی تقریبا خود را فاقد ابزار بازدارندگی ببیند. تضعیف توان دریایی روسیه در حالی اتفاق می‌افتد که در اواخر ماه فوریه نیز ترکیه دو تنگه بسفر و داردانل را بر روی تمامی ناوهای جنگی بست؛ اقدامی که موجب محدود شدن توان عملیاتی نیروی دریایی روسیه و نیز خروج ناگهانی و همزمان سه ناو جنگی این کشور از آب‌های مدیترانه شد.

کیهان

چهارشنبه ۱۰ آبان ۱۴۰۲ □ ۱۶ ربیع‌الثانی ۱۴۴۵ □ اول نوامبر ۲۰۲۳ | ۱۲ صفحه (نیازمندی‌ها در صفحه ۶) | سال هشتاد و دوم □ شماره ۲۳۴۳۳ □ نکشماره ۱۰۰۰۰ تومان

دبیر انجمن سیمان خبر داد:

تخصیص ماهانه ۲/۵ میلیون تن سیمان برای نهضت ملی مسکن

■ شهردار تهران: همکاری دولت و دغدغه رئیس‌جمهور قرارداد واردات واگن مترو را عملیاتی کرد
■ خطوط لوله ۶۰ کیلومتری قاچاق سوخت در میناب منهدم شد.
■ مصباحی مقدم: ذخایر ارزی بانک مرکزی در شرایط اطمینان‌بخش قرار دارد.
■ معاون وزیر اقتصاد و دارایی: ۱۰۰۰ فرد مظنون به پولشویی در کشور شناسایی شدند.
[صفحات ۴ و ۱۰]

تحلیلگر آمریکایی:

حزب‌الله لبنان با ۱۰۰ هزار موشک به اسرائیل حمله می‌کند

■ آلمان جهنم کودکان! ۱ پارسال ۱۷ هزار کودک قربانی آزار جنسی شدند.
■ ماکرون برای باقتن جایگزین نجر و لوراتیوم، به دریوزگی افتاد.
■ جنگ غزه و خیانت غرب به زلنسکی.
■ ادامه حملات راکتی به پایگاه‌های نظامی آمریکا در دیرالزور سوریه.
■ فعالیت‌های غیر دیپلماتیک سفیر آمریکا در عراق، خشم رهبران سیاسی این کشور را برانگیخته است.
[صفحه آخر]

گزارش خبری تحلیلی کیهان

کابوس اسرائیل تعبیر شد
انصارالله به حزب‌الله لبنان پیوست

سخنگوی ارتش یمن: در حمایت از غزه به اسرائیل حمله کردیم

[صفحه آخر]

امیرعبداللهیان در دیدار با امیر قطر:

گروه‌های مقاومت در مقابل جنایات صهیونیست‌ها منتظر توصیه کسی نمی‌مانند

◆ صفحه ۲

سرلشکر رشید خبر داد

حضور فرماندهان ستکام و نیروهای ارتش آمریکا در قرارگاه زیرزمینی در تل آویو برای هدایت جنگ

◆ صفحه ۳

رئیس مرکز حفاظت و اطلاعات قوه قضائیه:

اعضای شبکه سازمان‌یافته قاچاق دارو در پایتخت دستگیر شدند

◆ صفحه ۱۰

سالگرد شهادت آیت‌الله قاضی طباطبایی

ترور امام جمعه‌ای که باعث امنیت آذربایجان بود

◆ صفحه ۳

وزیر کشور:

پدافند غیرعامل، راه را بر تهدیدهای دشمن می‌بندد

◆ صفحه ۱۱

نکابوی جمهوری‌خواهان آمریکا برای کمک ۱۴ میلیارد دلاری به رژیم صهیونیستی

◆ صفحه آخر

رئیسی در دیدار با جمعی از نوجوانان نخبه مطرح کرد

تأکید بر استفاده از ظرفیت نوجوانان در دیپلماسی عمومی برای تبیین پیشرفت‌های کشور

■ رئیسی: استفاده از ظرفیت نوجوانان در دیپلماسی عمومی در تبیین دستاوردها و پیشرفت‌های کشورمان برای جوانان منطقه و کشورهای همسو و همچنین رفع شبهات نسبت به جمهوری اسلامی ایران مؤثر و مهم است.
[صفحه ۳]

سرمایه‌های اسرائیل باز هم موضع کیهان را تحریف کردند

■ در هفته‌های اخیر برای چندمین بار شاهد شیطنت رسانه‌ای از سوی رسانه‌های زنجیره‌ای مدعی اصلاحات بودهایم. این طیف چندین بار پیام‌های خوانندگان محترم روزنامه کیهان را تفطیع و تحریف کرده‌اند. این مسئله به خودی خود نشانگر عمق بی‌اخلاقی و عدم حرفه‌ای‌گری در این رسانه‌ها و نشانه حقانیت مواضع اصولی و دشمن‌شکن کیهان است.

■ موضع روزنامه کیهان در قبال عملیات غرورآمیز طوفان‌الاقصی و مسائل مربوط به جنگ حماس و رژیم صهیونیستی مشخص و متقن بوده است و در گزارش‌ها، یادداشت‌ها و سرمقاله‌های روزنامه در طی ۲۶ روزی که از آغاز این جنگ گذشته است منعکس شده است.

■ قارغ از موضع کیهان، مسئولان در دولت و سایر قوا و نهادها در سخنان و رایزنی‌های خود موضع رسمی جمهوری اسلامی ایران در حمایت از انکار عمل و مبارزات ملت فلسطین و هشدار درباره از کنترل خارج شدن منطقه در صورت تداوم وحشی‌گری رژیم صهیونیستی را صراحتا بیان داشتند.
[صفحه ۲]

خبر ویژه

تحلیلگر صهیونیست: نتانیاهو قربانی جنگ غزه خواهد شد

[صفحه ۲]

یادداشت روز

تثبیت حق سلاح مقاومتِ فلسطین

[صفحه ۲]

ابرار

شماره ۹۸۵۹ - ۸ صفحه - ۳۰۰۰ تومان
چهارشنبه ۱۰ آبان ۱۴۰۲ - ۱۶ ربیع‌الثانی ۱۴۴۵ - ۱ نوامبر ۲۰۲۳

آزمون ورودی سمپاد «آب گِل آلودی» برای مؤسسات تست‌زنی است!

صفحه ۳

سریال پس از باران در شهرهای پس‌زدگی فاضلاب

صفحه ۴

سازمان تاکسیرانی افزایش ۱۰ تا ۱۵ درصدی کرایه‌ها را از روزهای بارانی شروع کرد

صفحه ۳

غزه آموخت چه کشوری برای دنیا پرخطر است

احتمال استفاده رژیم صهیونیستی از تسلیحات شیمیایی!

صفحه ۲

آمار وزیر آموزش و پرورش به مانند آن است که در ایران نیستند

وجود بیش از ۵۰۰ مدرسه تک نفره در کشور

صفحه ۲

ایران در مهاجرت رتبه جهانی کسب کرد

درسال ۲۰۲۰ تعداد مهاجران جدید ورودی ایرانی به کشورهای این منطقه ۲۸ هزار نفر بود که طبق آخرین آمار این سالنامه در سال ۲۰۲۱ با ۱۴۱ درصد افزایش...

صفحه ۲

مراقب نفوذی‌ها در لایحه حجاب باشیم

محمد صدر، عضو مجمع تشخیص مصلحت نظام می‌گوید: ما انقلابی بودیم، در انقلاب نقش داشتیم و از آن انقلاب سال ۵۷ دفاع می‌کنیم اما اکنون معتقدیم...

صفحه ۲

سنگر گرفتن غربی‌ها پشت جنایات تل آویو

نمایندگان فرانسه، انگلیس و آمریکا در شورای امنیت، ضمن ممانعت از تصویب قطعنامه‌ای برای اعمال آتش‌بس در نوار غزه، از جنایات رژیم...

صفحه ۸

هر ساعت ۱۲ کودک در غزه کشته می‌شوند!

ریاض منصور نماینده فلسطین در سازمان ملل متحد در سخنانی در نشست شورای امنیت با بیان اینکه تاکنون ۳۵۰۰ کودک فلسطینی کشته شده‌اند، گفت ...

صفحه ۸

زلنسکی خیانت غرب نسبت به اوکراین را باور کرد!

صفحه ۸

لابی AFC به نفع عربستان برای میزبانی جام جهانی

صفحه ۷

شناسایی ۱۰۰۰ فرد مظنون به پولشویی در کشور!

صفحه ۴

آتش‌سوزی مرگبار خودرو در جاده چالوس ایستگاه آتش‌نشانی بی‌راننده!

صفحه ۵

سارقین این بار به خانه کیهان کلهر رفتند! هشدار تا دیر نشده

صفحه ۶

روزنامه ایران
چهارشنبه ۱۰ آبان ماه ۱۴۰۲ | ۱۰ ربیع الثانی ۱۴۴۵ | ۱ نوامبر ۲۰۲۳ | سال بیست و یکم | شماره ۶۰۷۰

مسعود پزشکیان:

دولت و مجلس به معیشت مردم توجه نکرده‌اند

یک نماینده مجلس گفت: توجه به معیشت مردم در حد زنده‌ماندنشان از اصول قانون اساسی است؛ لذا دولت‌ها باید بتوانند مسکن، ازدواج، خوراک و شغل مردم را تأمین کنند. اما، چون نتوانسته‌ایم به این وظیفه عمل کنیم و تورم هم روز به روز به‌جای اصلاح، بدتر شده است. مسعود پزشکیان اظهار داشت: «تا زمانی که نتوانیم معیشت، سرپناه و زندگی حداقلی مردم را که همان بحور و نمیر است، تأمین کنیم؛ طبیعتا عده‌ای مجبور...

صفحه ۲

امیرعبداللهیان در دیدار با امیر قطر:

از آخرین فرصت سیاسی برای توقف جنگ استفاده کنید

وزیر امور خارجه کشورمان با تاکید بر لزوم استفاده از آخرین فرصت‌های سیاسی برای توقف جنگ در غزه تصریح کرد که جریان مقاومت برای مقابله با صهیونیست‌ها منتظر توصیه کسی نمی‌ماند. حسین امیرعبداللهیان وزیر امور خارجه کشورمان با شیخ تمیم بن حمد آل ثانی امیر قطر دیدار و گفتگو کرد. وزیر امور خارجه کشورمان با ابلاغ سلام رئیس جمهور کشورمان و اشاره به گفتگوی تلفنی اخیر جناب آقای رئیسی با امیر قطر و تبادل...

صفحه ۲

مدیرکل راه و شهرسازی استان قم مطرح کرد:

حبس ۵۲۰ هکتار زمین دولتی در پردیسان

قرارداد واگذاری این زمینها فسخ و باید در اختیار دولت قرار گیرد

صفحه ۸

در دیدار با دبیران و فعالین تشکل‌های دانشجویی مطرح شد؛

پاسخ شهردار قم به شبهات مترو

- دستگاه حفاری (TBM) جز دارائی‌های شهرداری نبود
- پیگیری امانت گرفتن واگن از مشهد برای تست گرم مترو
- خط A مترو باید تا سال ۱۴۰۴ کامل به بهره‌برداری برسد
- مشکلات متعدد قراردادی پروژه رفع شده است
- نظارت کامل سازمان بازرسی بر قطار شهری

صفحه ۸

مدیرکل صنعت، معدن و تجارت استان قم خبرداد:

پرداخت ۲ هزار میلیارد ریال تسهیلات در بخش صنعت

صفحه ۴

سخنگوی شورای شهر قم خبرداد:

تصویب نام‌گذاری میدان فلسطین در بلوار شهید منتظری

صفحه ۴

فرمانده سپاه امام علی ابن ابیطالب (ع):

دانش آموزان در مناسبت‌های ملی و مذهبی باید نقش آفرین باشند

صفحه ۸

سرمربی تیم فوتسال آنا صنعت قم:

آنا صنعت در خانه تیم خطرناکی است

صفحه ۶

روزنامه خوب
اخبار خوب و امیدبخش را مخابره کنید.
«مقام معظم رهبری»
اقتصادی اجتماعی
چهارشنبه ۱۰ آبان ماه ۱۴۰۲ | سال چهارم | شماره ۱۱۵۳ | قیمت ۱۰ هزار تومان | ۱۶ ربیع الثانی ۱۴۴۵ | ۱ نوامبر ۲۰۲۳

دیپلماسی اقتصادی در سطح استان‌ها فعال شده است

سود سهام عدالت ۱۴۰۲ تا پایان آذرماه واریز می‌شود

اختلاف نظر فرزین و خاندوزی بر سر وام‌دهی بانک‌ها

وام‌های خرد؛ قربانی سیاست انقباضی بانک مرکزی

ریشه ابر تورم مسکن کجاست؟

نجات بازار مسکن با افزایش مساحت تهران امکان‌پذیر است؟

۵

ثمره سفر زاکانی به چین برای شهروندان پایتخت:

خرید ۲ هزار اتوبوس برقی و گازی ۲۰ هزار تاکسی و ون و ۱۰۰ هزار موتورسیکلت

بازار خودرو ۱۰ روز پس از توصیه وزیر صمت

مردم نخریدند؛ خودرو گران شد!

در حالی که هشت روز پیش عباس علی‌آبادی، وزیر صمت، به مردم توصیه کرد که خودرو نخرند، ارزان می‌شود، اما بازار خودرو تحت تأثیر عواملی همچون نرخ دلار، کاهش تولید خودرو، افزایش تعرفه خودروهای مونتاژی و قیمت‌های جدید درب کارخانه روند صعودی به خود گرفت. بازار خودرو طی روزهای اخیر، برخلاف چندین ماه گذشته که در رکود کامل بود، نوساناتی را تجربه کرد. در یک هفته اخیر در شیب صعودی قرار گرفته و به جز معدود خودروهایی که به قیمت یک هفته پیش معامله می‌شوند، اکثر محصولات در موج جدید افزایش قیمت غوطه‌ور شده‌اند. پس از هفت ماه ریزش و ثبات قیمت، اکنون در حالی بازار خودرو به مدار صعودی بازگشته که در هفت‌ماهه ابتدایی سال جاری دولت دخل و تصرف چندانی در بازار نداشت؛ اما فقط یک اظهار نظر و حتی سیگنال مثبت از مقامات دولتی به بازار کافی بود تا موج جدیدی از افزایش قیمت به بازار بازگردد. سی‌ام مهر بود که عباس علی‌آبادی، وزیر صمت، در حاشیه جلسه پاسخگویی به نظرات و مشکلات شهروندان در مرکز ارتباط مردمی ریاست جمهوری با اشاره به سود بالای خودروهای فسطی، در جمع خبرنگاران گفت: پیشنهاد می‌کنم برای خرید خودرو صبر کنید، چرا که وضعیت این بازار در حال بهبود است. اما این وعده و توصیه، ولو مثبت، نیز مانند سیگنال‌های قبلی دولتمردان تأثیر منفی روی بازار داشت. چراکه تصور عموم فعالان بازار...

ادامه در صفحه ۲

۶

رئیس جمهور در دیدار با جمعی از نوجوانان نخبه:

وقایع غزه تابلویی روشن از شرارت کشورهای استعماری علیه حقوق انسان‌ها و ملت‌ها است

۸

سردار هادیان فرمانده پلیس راهور فراجا خبر داد:

شماره‌گذاری خودرو در درب منزل برای ایثارگران

۶

بهادری جهرمی در نشست خبری در لانه جاسوسی سابق آمریکا:

چهار میلیون قوطی شیرخشک در داروخانه‌ها توزیع می‌شود

۸

لزوم ساماندهی ۷۰ هزار کودک کار در تهران

ارائه خدمات رایگان پزشکی و دندان پزشکی به این کودکان

۶

سرنوشت ساخت یک میلیون واحد مسکونی به کجا رسید؟

با افزایش درآمدهای نفتی چرا حقوق بازنشستگان و کارگران را زیاد نمی کنید؟

ابتکار جنوب
روزنامه صبح جنوب کشور
چهارشنبه ۱۰ آبان ۱۴۰۲ | ۱ نوامبر ۲۰۲۳ | ۱۷ ربیع الثانی ۱۴۴۵
شماره ۲۶۱۴ | سال یازدهم | قیمت ... تومان
EBTEKARJONOOB.COM
ebtekarjonoob
500022005252

یاقوت‌های چشم‌نواز نی‌ریز روانه بازار شدند

مدیر جهادکشاورزی شهرستان نی‌ریز گفت: پیش‌بینی می شود در سال جاری حدود ۴۵هزار تن کار از ۴۰۰۰ هکتار باغ این شهرستان برداشت شود که ازاین‌نظر مقام اول سطح و تولید را در استان فارس به خود اختصاص داده است.

به گزارش «ابتکار جنوب»، علیرضا بصیری تصریح‌کرد: متوسط عملکرد در شرایط عادی در باغ‌های این شهرستان ۲۰ تن در هکتار و بالاترین عملکرد بیش از ۱۵۰ تن در هکتار است که مناطقه در سال جاری به دلیل بروز شرایط خشکسالی، تنش‌های حرارتی، آفت کمی و کیفی آب‌های کشاورزی و وجود آفات، میزان تولید در هکتار، حدود ۱۵ تن برآورد می‌شود. او افزود: به دلیل تنوع ارقام در این شهرستان، برداشت انارهای زودرس مانند شیرین و فاروق از اواخر شهریورماه شروع می‌شود و در مورد رقم دیررسی مانند رباب تا اواخر آبان‌ماه ادامه دارد. به‌گفته وی؛ عمده‌ترین رقم انار تولیدی نی‌ریز رباب است که به دلیل ضخامت رنگ پوست و آریل، درصد بالای فیبر و طعم مناسب میوه بسیار بازار پسند می‌باشد و شهرت جهانی دارد.

این مقام مسئول ابراز کرد: انار نی‌ریز علاوه بر مصارف داخلی به کشورهای آسیای میانه، حوزه خلیج فارس، کره جنوبی، روسیه، و برخی کشورهای اروپایی صادر می‌شود که زمینه ایجاد حدود ۴۰۰۰ فرصت شغلی مهلت را فراهم کرده است.

بصیری اظهارکرد: در بخش صنایع تبدیلی با توجه به پتانسیل بالای شهرستان، کارخانه‌های صنعتی فرآوری انار نی‌ریز مشغول فعالیت هستند و از جمله تولیدات آنها آب انار، رب سیب، شربت، مارمالاد، ژله بستنی، ترشی، سرکه و لواشک انار است که با استقبال خوب و ارزآوری برای کشور همراه بوده است.

مدیر جهاد کشاورزی شهرستان نی‌ریز در پایان با بیان این‌که QR code به عنوان شناسنامه محصول شناخته می‌شود و بازرگانان و فعالان اقتصادی و صادرکنندگان محصولات کشاورزی می‌توانند به استناد این گزارش که ضامن کیفیت محصولات کشاورزی می‌باشد، نسبت به تامین محصول اقدام کنند؛ تاکیدکرد: تولیدکنندگان انار برای صادرات محصول خود با مراجعه به سامانه سماک ملزم به ثبت‌نام در این سامانه و دریافت کد سلامت هستند و بدون دریافت آن، صادرات محصولات کشاورزی غیرممکن خواهد بود.

مدیرعامل مجتمع گاز پارس جنوبی خبرداد:

تعمیرات اساسی ۱۳ پالایشگاه گاز در منطقه پارس جنوبی

٤

مدیر روابط عمومی توزیع نیروی برق فارس خبر داد:

تخفیفات فروش انشعاب برق برای خانواده‌های دارای ۳ و ۴فرزند

۳

سکه تمام بهار آزادی طرح جدید ۲۵۵,۹۳۰,۰۰۰ | نیم سکه آزادی ۱۵۴,۰۰۰,۰۰۰ | هرگرم طلای۱۸ عیار ۲۴,۷۵۳,۰۰۰ | دلار (صرافی بانکی)۵۱۲,۵۰۰ | یورو (صرافی بانکی) ۵۴۱,۵۴۰

باحضور رییس سازمان سینمایی کشور :

پردیس سینمایی زرقان افتتاح شد

۱

استاندار عنوان کرد:

۳

ماندگاری پزشکان با ساخت شهر بین‌المللی سلامت شیراز

مدیرکل بنادر و دریانوردی استان خبرداد:

برنامه‌ریزی برای هوشمندسازی و ساماندهی بنادر و اسکله‌های بوشهر

۴

استاندار بوشهر:

استفاده از ظرفیت کشاورزی این استان مغفول مانده است

۴

درخشش خبرنگار شیرازی در جشنواره ملی «کاریکاتور برق همدان»

۳

نفس‌های آخر گیوه‌دوزی در قطب صنایع دستی فارس

گیوه؛ پاپوش سنتی شهرستان آباده استان فارس است که در حال از دست دادن زیست سنتی خود است. استان فارس مهد پرورش هنرهایی است که نشانگر فرهنگ غنی مردم این خطه است که تبلور عینی فرهنگ اصیل، بومی، مردمی و معنوی کشورمان است. این استان همواره معرف خصوصیات بارز و شاخص هنر و تمدن این مرز و بوم چه در داخل و چه در خارج از کشور بوده است. امروزه نیز در استان فارس...

ادامه در صفحه ۳

رضازاده، عضو کمیسیون امنیت ملی:

چین و روسیه به آتش‌بس فوری در غزه کمک کنند

۲

دستورکار فوری برای ایران و قطر:

حملات متوقف و کمک‌های انسان‌دوستانه ارسال شوند

۲

رئیسی در دیدار با جمعی از نوجوانان نخبه:

تبیین دستاوردها و پیشرفت‌های کشورمان مهم است

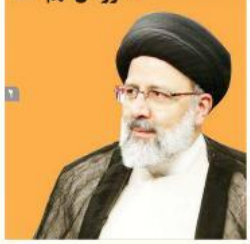

۲

روزنامه شاخه سبز
شماره: ۴۶۶۱
www.shakhesabz.ir
چهارشنبه ۱۰ آبان ۱۴۰۲ - ۱۶ ربیع الثانی ۱۴۴۵ - ۱ نوامبر ۲۰۲۳
۸ صفحه - سال نوزدهم
قیمت ۵۰۰۰ تومان

هشدار:

سلب اعتبار از اسناد عادی و قولنامه‌ای

۲

گزارش اختصاصی

۵

سرمقاله

فرشته محقق

ضرورت فرزند آوری و قوانینی که همراه نیست

در حال حاضر کشور در مرحله یک «پنجره فرصت جمعیتی» قرار گرفته است که تا ۳۰ سال آینده تداوم خواهد داشت. بدیهی است بهره‌مندی از این فرصت، مستلزم مدیریت صحیح برای استفاده بهینه از امکانات بالقوه جمعیت فعال اقتصادی است و با برنامه ریزی های اقتصادی، کارآفرینی و اشتغال زایی برای جمعیت فعال و مولد همراه با اتخاذ سیاست‌های حمایتی و ترغیب فرزندآوری، انتظار می‌رود مسیر برای سازندگی، شکوفایی و بالندگی کشور فراهم شود.

حمایت از خانواده و جوانی جمعیت، از جمله تأکیدات مقام معظم رهبری (مدظله العالی) است. از همین رو در دولت سیزدهم تمام دستگاه های اجرایی موظف به برنامه‌ریزی و پیگیری این مهم هستند؛ به نحوی که اجرای قانون حمایت از خانواده و جوانی جمعیت در مجموعه وزارت بهداشت و دانشگاه‌های علوم پزشکی کشور در دستور کار قرار دارد. بر اساس آمار جمعیتی، برای فرار از یک ابر بحران جمعیتی در کشور، فقط چهار سال برای رساندن زاد و ولد به حد حداقلی، زمان داریم اما سری به قوانین می زنیم. قوانینی که مانع از فرزند آوری می شوند و وضع کنندگان آنها گویی در کره و یا دنیای دیگری زندگی می کنند و از رسم و رسوم ما زمینی هایی اطلاع هستند.

نظر به نامه استانداری در پایان شهریور

داستان مترو ی قم از زبان شهردار

مشکلات متعدد قراردادی پروژه رفع شده است

۳

گزارش اختصاصی

گرانی قیمت چادر؛ نوعی ترغیب به بدحجابی

۳

یادداشت ورزشی

قهرمانان واقعی

۸

بیماران SMA بدون دارو به خانه باز گشتند

۸

چهارشنبه ۱۰ آبان ۱۴۰۲ ■ ۱۶ ربیع‌الثانی ۱۴۴۵ ■ قیمت در استان تهران و البرز ۵۰۰۰ تومان و دیگر استان‌های کشور ۴۰۰۰ تومان ■ ۲۰ صفحه

جام جم

روزنامه فرهنگی، اجتماعی صبح ایران

صفحه ۱۰ پیش ۸

صهیونیست‌ها پس از شکست مجدد در حمله زمینی به غزه و دادن تلفات سنگین، در جنایتی دیگر با ۶ بمب یک تنی به اردوگاه جبالیا حمله کردند

جنایت حرام‌زادگان

۱۸ |

مقاومت، انتقام جبالیا را خواهد گرفت

شیخ صهیب حبلی | عضو ارشد جنبش مقاومت در بیروت

کشتار جبالیا نتیجه سکوت سازمان ملل

وئام وهاب | رهبر حزب توحید العربی

رمزگشایی از جنایت جبالیا

حبیب فقرا | عضو شورای سردبیری

خودکشی رژیم صهیونیستی

هانی زاده | کارشناس مسائل منطقه

ایها الاعراب...

فادی اسماعیل بودنا | سردبیر نشریه العربیا بیروت

بسیج تمام ظرفیت‌ها علیه صهیونیست‌ها

محسن پاک آیین | کارشناس مسائل بین الملل

فیلم ویدئو

چالش آوارگان اسرائیلی بحران جدید نتانیاهو شده است

صهیونیست‌های آواره، آماده شورش

۱۸ |

رایزنی‌های منطقه‌ای برای مهار جنون صهیونیست‌ها ادامه دارد

اتمام حجت مقاومت از دوحه

۲ |

بررسی جزئیات طرحی برای تحول اقتصاد

پشتوانه ایرانی اقتصاد دانش‌بنیان

۱۵ |

در گفت‌وگوی «جام جم» با رئیس پلیس امنیت اقتصادی تشریح شد

جزئیات برخورد با مجرمان کلان اقتصادی

ضمیمه تپش

گزارشی از متن و حاشیه برگزاری آزمون پایه دهم در مدارس سمپاد

جشن مافیای کنکور

۱۶ |

گفت‌وگو با رضا برجی، مستندساز که حضور در ۱۶ منطقه جنگی را تجربه کرده

امروز هم پای اعزام به غزه هستم!

۱۱ |

بررسی اهمیت یک فیلم درخشان از سینمای استرالزیک

سقوط «اشرف» به روایت سرهنگ ثریا

۱۰ |

گزارش «روزان» از رشد خزنده چالشی جدید در کشور:

افزایش ۲۰ سالگی سن سالمندی

۴ |

روزنامه صبح ایران

روزان

چهارشنبه ۱۰ آبان ۱۴۰۲
شماره ۵۱۳۸
۱۶ ربیع‌الثانی ۱۴۴۵
No: 518 Wed 1 Nov 2023
سال بیست‌ونهم
۸ صفحه (به‌طور موقت)
قیمت ۴۰۰۰ تومان
(خوزستان ۴۵۰۰ تومان)

roozannews.ir

شماره پیامک: ۵۰۰۰۱۰۶۲۰۲۰۰۷۰۱

سیدحمیدمیرحسینی
نویسنده، کارگردان و فیلمساز:

سینمای ایران شاعرانه است

۶ »

یادداشت

زاغه‌نشینی و آسیب‌پذیری در برابر زلزله

فریبرز رئیس‌دانا

۸ »

سردفتری بدون کارآموزی یعنی مرگ دفاتر اسناد رسمی

رشنا باکر

۱۰ »

و سواری که نامش مرگ است

حبیب‌احمدزاده

۱۰ »

خوزستان

مدیر کل میراث فرهنگی، گردشگری و صنایع دستی خوزستان خبر داد

آغاز مطالعات گردشگری دریایی و روستایی در استان

۷ »

حسن رسولی در گفت‌وگو با «روزان»:

تحمیل خواست اقلیت بر اکثریت برهم زننده روابط ملت و حاکمیت است

تا زمانی که تمامیت خواه‌ها بتوانند هدفشان را محقق کنند و بالاخره تا زمانی که سوءمدیریت در نظام تصمیم‌گیری و اجرایی برطرف نشود، ما از خرگرفتاری‌ها خلاص نخواهیم شد، بلکه روز به روز بیشتر مانع‌های عبور از پیش روی خود خواهیم دید

« صفحه ۱

گزارش «روزان» از سفرهای مدیران شهری!

دستاورد جیب خالی و پز عالی شهرداری چیست؟

« نکته حائز اهمیتی که در این بین مورد توجه بسیاری از شهروندان و رسانه‌ها قرار گرفته این است که در تمام این سفرها، تعداد مسافران یا همان هیئت همراه زاکانی بسیار بیشتر از حد معمول بوده است

۲ »

جوان

روزنامه سیاسی، اجتماعی و فرهنگی صبح ایران
چهارشنبه ۱۰ آبان ۱۴۰۲ - ۱۶ ربیع‌الثانی ۱۴۴۵
سال بیست و پنجم- شماره ۶۸۸۶ - ۱۶ صفحه
قیمت: ۳۰۰۰ تومان

جنایت در جبالیا با ۶ تن بمب

عجب جهانی! عجب جهانی! اسرائیل ۶ بمب یک تنی روی اردوگاه جبالیا می‌ریزد. بچه‌ها و زنان تکه‌تکه شده‌اند. شماری از کودکان در بیمارستان در حال خونریزی شدیدند و پزشکان و پرستاران فقط فرصت می‌یابند آنها را ردیف کنند و از روی هم کنار بزنند. نه سرمی، نه امکان عمل و نه حتی امکان بانداژ زخم‌ها. مردم در گودال فنگاه جبالیا جمع شده‌اند. تا جنازه‌ها را جمع کنند. بی آنکه بدانند چه سرنوشتی در لحظه‌ای دیگر انتظار آنان را می‌کشد. هیچ جای غزه خارج از امکان فرود بمب‌ها نیست. هیچ جا پناهگاه نیست. هیچ جا آب نیست. برق نیست. غذا نیست. دارو نیست. عجب جهانی! صفحه ۱۵

حماس با تانک‌ها نبی جنگد و اسرائیل زنان و کودکان پناه گرفته در اردوگاه‌ها را بمباران می‌کند. جهان شرافت خود را فروخته است

اسرائیل در باتلاق تونل‌ها و خیابان‌ها

همین صفحه

ویژه‌های جوان

اذعان کارشناس شبکه صهیونیستی اینترنشنال به پیروزی حماس

یک کارشناس شبکه تروریستی اینترنشنال اذعان کرد استراتژی بلندمدت و راهبردی جمهوری اسلامی خروج نیروهای نظامی امریکا از منطقه و در کنارش محور اسرائیل است جمهوری اسلامی ایجنت کودک نیست و ایجنت نابخته نیست که بخواهد این اهداف را در کوتاه‌مدت به دست بیاورد.

علوی‌تبار: اپوزیسیون خارج از کشور همیشه حقوق بگیر دشمنان مردم بوده است

اپوزیسیون از ابتدای انقلاب به محض اینکه نیروی قابل اتکای خارجی پیدا می‌کرد به سراغ آن می‌رفت. اپوزیسیون یک بار در دهه ۶۰ به دلیل همسنگر شدن با صدام نابود شد. بعد با امریکایی‌ها ارتباط گرفتند؛ حقوق بگیری، درخواست تحریم ایران از امریکا، درخواست حمله به ایران و... اپوزیسیون همیشه مردم را از خودش ترسانده است. صفحه ۲

بازپرداخت ۴ برابری تسهیلات جوانی جمعیت با اقساط ۳۷ میلیونی، همین!

بهنام قاسمی | خبرنگار گروه اقتصادی

■ اعطای تسهیلات یک میلیارد و ۹۰۰ میلیون تومانی که به عنوان خبر خوب در راستای اجرای قانون حمایت از خانواده و جوانی جمعیت به عنوان مشوق فرزندآوری از سوی دولت اعلام شد، در کمتر از ۲۴ ساعت با موجی از انتقادات و حتی طنزهای تلخ در فضای مجازی همراه شد. نکته قابل تأمل این است که اقساط ماهانه این وام ۳۷ میلیون تومان و جمع کل اقساط ۸ میلیارد و ۷۸۰ میلیون تومان خواهد بود. آیا چنین طرح‌هایی به دلیل سود و اقساط ماهانه بالا، مورد استقبال دهک‌های پایین درآمدی خواهد بود؟

شاطرها علیه نان کامل

زهرا حیدری | خبرنگار گروه اجتماعی

■ اینجا هم پای پول در میان است. اگر سبوس آرد بیشتر باشد، خمیر نیاز به استراحت و مصرف خمیرمایه بیشتری دارد که مستلزم مهارت کارگر نانوایی و صرف هزینه بیشتری است. اما کارگرهایی که با مهارت هستند، هزینه بیشتری از نانوا درخواست می‌کنند و به کارگرفتن کارگران دوره دیده و با مهارت، در بسیاری از موارد، برای نانوایی‌ها مقرون به صرفه نیست. از طرف دیگر، هر ساله قیمت خمیرمایه حتی چندمرتبه در سال افزایش می‌یابد و همین امر سبب می‌شود مصرف خمیرمایه بیشتر، برای نانوایی‌ها ممکن و مقرون به صرفه نباشد.

پاسخ رئیس پلیس راهور به «جوان» درباره تأثیر فشار پلیس بر ایمن‌سازی خودروها

دریغ از یک پیچ!

غلامرضا مسکنی | خبرنگار گروه حوادث

■ سردار سید کمال هادیانفر: برالسلی گزارش‌هایی که به ما رسیده، هیچ موردی به ایمنی خودروها اضافه نشده است. حتی دریغ از یک پیچ که به ایمنی بیشتر خودروها اضافه شود. به همین دلیل شما خبرنگاران باید از مسئولان استاندارد سؤال کنید که افق استاندارد این همه درباره عدم رعایت ایمنی خودروها گفته شد چه اضافه یا چه چیزی اصلاح و درست شده است. آنچه مشخص است اینکه خودروسازها به جای رعایت ایمنی بیشتر در خودروها دغدغه افزایش تولید را دارند. موضوع ایمنی خودروها را باید از وزارت صمت و استاندارد پیگیری کرد. انتقادات ما دلسوزانه بود که تا الان نتیجه نداده است.

خراسان رضوی

روزنامه صبح استان

KhorasanRazavi

چهارشنبه ۱۰ آبان ۱۴۰۲ / ۱۶ ربیع الثانی ۱۴۴۵
۸ صفحه / شماره ۵۳۷۶ / قیمت: ۲۰۰۰ تومان | Wed. 1. Nov. 2023. No.5376

فرماندار مشهد:

شوراهای حل اختلاف مصوبه منع افزایش اجاره بهای مسکن را رعایت نمی‌کنند

میرزا محمد پهلوان‌زاده، پیش کسوتی که جوانمردی را در پزشکی به نمایش گذاشت

میراث‌دار بازوبند پهلوانی دوران قاجار

سلامت مردم قربانی شیوه نامه غلط!

ریزگردها دیروز هم هوای شهر را با شدت زیادی آلوده کردند اما کار گروه اضطرار باز هم با تاخیر تشکیل جلسه داد و متولیان، شیوه نامه وضعیت اضطرار را دلیل این تاخیر اعلام کردند

صفحه ۲

فرمانده قرارگاه منطقه‌ای شمال شرق تراجا مطرح کرد:

استفاده از جدیدترین تسلیحات نظامی دانش‌بنیان در رزمایش اقتدار

صفحه ۴

توقف توسعه در ایستگاه راه آهن سبزوار!

صفحه ۲

۷۴۲ حلقه چاه آب غیرمجاز در استان مسدود شد

صفحه ۱

در قالب «پویش باران مهر» صورت می‌گیرد

آب‌رسانی به ۴۶۰ روستای محروم کشور به همت خادمان حسینی

صفحه ۵

در شهرستان فریمان رخ داد

مصدومیت ۴ دامدار در درگیری با یک قلاده پلنگ

صفحه ۲

یادداشت

مسعود حیدری

روزنامه‌نگار

موضع سوال برانگیز مدیرکل صمت درباره تجارت با افغانستان!

صفحه ۳

جزئیات برگزاری راهپیمایی ۱۳ آبان در مشهد

صفحه ۲

درگذشت امام جمعه اهل سنت مسجد مالک الملک تایباد در سانحه رانندگی

صفحه ۵

دلم خوش است که همسایه توام آقا

نگاهی به آداب «مجاور» بودن در مشهدالرضا(ع) و میراث اخلاقی ارزشمند آن

۶

کشاورزی در سرخس با اعمال شاقه!

قطعی برق، کمبود آب، خشکسالی و برخی مشکلات دیگر خسارت های سنگینی به کشاورزان سرخسی وارد کرده است

صفحه ۵

ابرار ورزشی

اولین روزنامه ورزشی ایران

چهارشنبه ۱۰ آبان ۱۴۰۲
۱۶ ربیع الثانی ۱۴۴۵

اول نوامبر ۲۰۲۳- شماره ۸۳۴۷

۸ صفحه
۳۰۰۰ تومان

شاهین بیانی: چه زمانی قرار است شکایت و بیانیه در فوتبال ما تمام شود؟!

محمد نوری: برای برد به مصاف پرسپولیس رفته بودیم

فلاحت‌زاده: در فوتبال ما، هم تیم‌های برنده هم تیم‌های بازنده به داوری‌ها اعتراض دارند

رویه جدید فدراسیون برای تشویق

استخدام کشتی‌گیران در باشگاه‌ها!

عادل غلامی: باید یک مربی شبیه ولاسکو را به ایران بیاوریم

تشکیل تیمی هیجان‌انگیز در NBA

جیمز هاردن به لس‌آنجلس کلیپرز پیوست

فصل پرکار کمیته انضباطی ادامه دارد

یحیی احضار شد، نکونام جریمه

برگزاری مراسم بدرقه نوجوانان در مسیر جام جهانی

فدراسیون فوتبال استرالیا فاش کرد:

برای حمایت از عربستان از میزبانی جام‌جهانی ۲۰۳۴ انصراف دادیم!

ناصر ابراهیمی: تعداد بازیکنانمان در سطح تیم ملی به ۲۰ نفر هم نمی‌رسد

گل‌محمدی: هرجا که احساس کردید کار سخت است فقط در کار تیمی پشت هم باشید

عبدی: به جدالمان با انگلیس و برزیل خیلی خوشبین هستم

کاپیتان نوجوانان: امیدوارم بتوانیم بهترین نتیجه را در جام‌جهانی بگیریم

افزایش زمزمه‌های تعویق هفته دهم لیگ برتر

آن‌قدر که به ما حمله شد، به گواردیولا و منچستر سیتی نشد

قلعه‌نویی: زدن من از سال ۲۰۰۶ بس است!

ابرار ورزشی

روزنامه صبح ایران ■ سال بیست و هفتم ■ چهارشنبه ۱۰ آبان ۱۴۰۲ ■ ۱۶ ربیع الثانی ۱۴۴۵ ■ 1 November 2023 ■ شماره ۷۴۳۵ ■ ۱۶ صفحه ■ ۵ هزار تومان

newspaper.inn.ir | inn.ir

تماس مستقیم با تحریریه ایران ورزشی: ۸۴۷۱۱۱۷۵

10

جانواریو: ایران با قلعه‌نویی قهرمان آسیا می‌شود

02

قلعه‌نویی: آنقدر که به ما حمله شد به گواردیولا نشد!

شایسته توجه بیشتری هستیم

قنبری: برای ما انرژی مثبت بفرستید

ایران - فیلیپین
امید به معجزه در HPK

برای حداقل شانس هم بجنگید

کانگژو در خطر انحلال؛ قهر دوباره لوکادیا

دلارهای

روزنامه خبرشمال
با خبرنگاران سراسر کشور
شماره: ۲۷۵۷ سال بیستم
چهارشنبه / ۱۰ آبان ۱۴۰۲
01 November / 2023
۱۶ ربیع الثانی ۱۴۴۵ قمری
۸ صفحه ۲۰۰۰ تومان
نخستین روزنامه منطقه‌ای دارای ایزو ۹۰۰۱:۲۰۰۸ در کشور
سایپا دیمونت
QMS certificate number

معاون وزیر اقتصاد و دارایی در آیین بهره‌برداری از مرکز اطلاعات مالی و رد یابی تراکنش‌های مشکوک در گرگان:

هزار فرد مظنون به پولشویی در کشور شناسایی شدند

۵

K H A B A R E - S H O M A L . C O M

تحلیل «خبرشمال» از توزیع پنل‌های خورشیدی میان مددجویان گلستان؛

ضرورت توجه مدیران به انرژی پاک

● صفحه ۰۲

«خبرشمال» با توجه به ناخوش‌احوالی مداوم میانکاله گزارش می‌دهد؛

روزگار دوزخی بهشت پرندگان!

● صفحه ۰۳

نماینده ولی‌فقیه در گیلان تاکید کرد:

لزوم ترویج استانداردسازی برای ارتقای نشان ملی و توسعه صادرات

۶

معاون سیاسی، امنیتی و اجتماعی استانداری گلستان:

اقدامات جهادی مدیران سبب مشارکت حداکثری مردم در انتخابات می‌شود

۵

رئیس دانشگاه علوم پزشکی مازندران خبر داد:

ارسال ۳۲۰ مقاله به همایش ملی پژوهش‌های کاربردی فراورده‌های طبیعی

۸

مدیرعامل آب و فاضلاب مازندران:

۲ هزار و ۳۰۰ پروژه برای رفع تنش آبی در استان تهیه شده است

۸

نماینده گرگان و آق قلا در مجلس شورای اسلامی:

۷۰۰ میلیون تومان وام قرض‌الحسنه به کشاورزان پرداخت شد

۵

معاون استاندار گیلان:

کلید حل مشکلات استان در همدلی و همزبانی است

۶

روزنامه هنرمند
... باید که خاک در که اهل هنر شوی
چهارشنبه ۱۰ آبان‌ماه ۱۴۰۲ ■ سال هفدهم ■ شماره ۲۱۰۲ ■ ۱۰ هزار تومان ■ ISSN 2008-0816
جدول + هنری
هنرمند را در «مگ لند» و «جار» ورق بزنید

۵

نشست دبیر شورای عالی انقلاب فرهنگی با اهالی هنر و تئاتر کشور:

خانواده؛ مهمترین خط قرمز هنرهای نمایشی است

۲

به برکت وجود انجمن خوشنویسان ایران:

گنجینه هنری خط ایران به دوران طلایی رسید

۲

ستاد ملی زنجیره پوشاک ایرانی اسلامی تاکید کرد:

لزوم مرتفع کردن خلاء‌های موجود در حوزه تولید و توزیع پوشاک ایرانی اسلامی

۴۲ فیلم برای جشنواره چهل و دوم فجر؛

از «تمساح خونی» جواد عزتی تا «پول و پارتی» سعید سهیلی

بوران درخشنده:

بسیاری از چالش‌های جامعه به واسطه توانمند شدن زنان مرتفع می‌گردد

چرا از نسل طلایی تولیدات کودک و نوجوان فاصله گرفتیم؟

۳

رئیس انجمن دوستی ایران و چین خبر داد:

تسهیل سفر گردشگران و تجار چینی به ایران با لغو روادید

۷

دبیر اجرایی سی و پنجمین دوره از جشنواره تئاتر استان اصفهان:

استقبال چشمگیر شهرستانها گروه‌های نمایشی در بخش صحنه‌ای و خیابانی

۳

لزوم ساماندهی ۷۰ هزار کودک کار در تهران

ارائه خدمات رایگان پزشکی و دندان پزشکی به این کودکان

کرانه شمال

مازندران
گیلان
گلستان

روزنامه اجتماعی، اقتصادی

سال پنجم/ چهار شنبه ۱۰/ آبان ۱۴۰۲
شماره ۱۵۱۰ / ۸ صفحه / قیمت ۵۰۰۰ تومان

زارعی،نماینده مردم ساری در مجلس شورای اسلامی در گفت وگو با کرانه:

قیمت خرید تضمینی گندم به فوریت ابلاغ شود

۷

مهار تورم، رشد تولید

کرانه از نشست خبری ملکی مدیرکل تعزیرات حکومتی مازندران گزارش می دهد:

جریمه یک میلیارد تومانی یکی از ادارت استان

مدیرکل تعزیرات حکومتی مازندران با اعلام اینکه متخلفان به ۱۶۰ میلیارد تومان جریمه نقدی محکوم شده‌اند، گفت: مدت زمان رسیدگی به پرونده کالا و خدمات کمتر از ۱۳ روز است و منجر به صدور رای می‌شود. رسیدگی به پرونده‌های مربوط به بهداشت و درمان کمتر از ۱۵ روز و رسیدگی به پرونده های مربوط به قاچاق کالا نیز تا ۸ روز زمان می برد. براساس مصوبه حدود ۲ سال قبل سران قوا، جرایم تخلفات گوناگون تا ۱۰ برابر و حتی بیشتر شده است. مثلا عدم درج قیمت ۱۰ میلیون تومان جریمه دارد و سایر جرائم نیز همینطور. بنابراین تلاش شده است که جریمه ها هم بازدارنده و هم پشیمان کننده باشد.

۷

گزارش تکمیلی کرانه شمال از داستان زمین‌خواری در روستای پیمبور- کلاردشت

زمین خواری، جنگل خواری قانون گریزی در کار نبود

رسماً عذرخواهی می کنیم

۸

کرانه در پی دیدار مردمی شهردار و فرماندار ساری با شهروندان گزارش می دهد:

ساری متحد و یکپارچه

همدلی شهردار و فرماندار

در این شماره بخوانید

۱

مومنی،سرپرست سازمان جهاد کشاورزی مازندران:

فقدان پایانه صادراتی محصولات دامی پاشنه آشیل مازندران

۸

در طنز کرانه شمال می خوانیم

مقداری پول پیدا شده است !

۲

عباسی، استاندار گیلان :

مواضع ضد انسانی استکبار در جامعه روشنگری شود

عصر توسعه

ASRE TOSEE

چهارشنبه ۱۰ آبانماه ۱۴۰۲ – ۱۶ ربیع الثانی ۱۴۴۵ – قیمت ۲۰۰۰۰ ریال

۱ نوامبر ۲۰۲۳ سال دهم – شماره ۱۵۹۷

رئیس جمهور:

وقایع غزه تابلویی روشن از شرارت کشورهای استعماری علیه حقوق انسان‌هاست

صفحه ۲

امیرعبداللهیان در دیدار با امیر قطر:

چنانچه اوضاع از کنترل خارج شود، هیچ طرفی از پیامدهای آن در امان نخواهد بود

- گروه‌های مقاومت در مقابل جنایات صهیونیست‌ها منتظر توصیه کسی نمی‌مانند
- به تلاش‌ها برای پایان بخشیدن به حملات صهیونیست‌ها ادامه می‌دهیم

۲

عصر توسعه/ مهدی انصری

asretosee@yahoo.com

انواع کسب و کار

عصر توسعه:اسکندر عیادتی

امروزه، جهان اقتصاد، افراد را با موقعیت‌های شغلی متنوعی روبرو ساخته که گاها "انتخاب بهترین و مناسب‌ترین گزینه برای فعالیت تجاری را قدری دشوار می‌سازد. به طور مثال لازم است که پیش از هر انتخابی، از خود سوال کنید که چه هدفی از کسب و کار خود دارید؟ آیا مایلید محصول و خدماتی قابل لمس تولید کرده و در اختیار بازار هدف قرار دهید یا شاید از ماجراجویی‌های عرصه تولید دل خوشی ندارید و دوست دارید در حوزه خرید و فروش فعالیت کنید. همچنین ممکن است صرفا" ارائه خدماتی چون خدمات آموزشی، ورزشی، هنری و ... برایتان کافی باشد و نیاز شغلی شما را اغنا نماید. معمولاً کسب و کار در شکل خصوصی آن نمود پیدا می‌کند که تلاش دارد بر سود بیشتر با فروش بیشتر تمرکز کند و سهم بیشتری از بازار را به خود اختصاص دهد. اما در شکل دولتی آن بیشتر مشارکت تعداد بیشتری از افراد جامعه اهمیت دارد. به‌طور خلاصه سه روش برای شروع یک کسب و کار وجود دارد:

۱.راه اندازی کسب و کار از صفر
۲.خرید کسب و کار موجود از شخص دیگر
۳.نمایندگی یا فرانچایز (فرانشیز)
۴.مدیریت فرایند کسب و کار

فرنچایز

یک فرنچایز از مک‌دونالد.

فرنچایز انگلیسی (FRANCHISE) یا حق امتیاز که با نام‌های فردد، برتراله یا فرانشیز نیز شناخته می‌شوند گونه‌ای از کسب و کار است که بر پایه آن به یک شرکت اختیارداده می‌شود که تولیدات یا فرآورده‌های شرکت دیگر را بفروشد و در برابر آن مبلغی دریافت کند که به این مبلغ، مبلغ فرنچایز می گویند. فرانشیز یک شبکه ارتباطی میان کسب و کارهای مستقل کوچک است که به هر یک از این کسب و کارهای کوچک اجازه می‌دهد که تحت

سیاسی

۲

بهادری جهرمی در نشست خبری در محل لانه جاسوسی سابق آمریکا؛ اولویت اول دولت در تکمیل طرح‌های نیمه تمام و پرهیز از طرح جدید است

سخنگوی دولت با بیان اینکه هنوز کسری بودجه تورم ۶۰ درصدی و سایر آمارهای منفی دولت روحانی از یاد مردم نرفته است، گفت: مردم بهانه گیری‌های مستمر مقامات ارشد دولتی سابق در محقق نشدن وعده ها و حواله دادن امور کشور به برجام و رفع تحریم و اف ای تی اف را فراموش نکرده اند. به گزارش عصرتوسعه، پیش از نشست سه‌شنبه‌های «علی بهادری جهرمی» در ساختمان کولتر برگزار می‌شد و روز سه شنبه ۹ آبان و در آستانه روز دانش آموز و سالروز تسخیر...

اخبار

نقش اوقات فراغت در تکامل فردی و سلامت اجتماعی

بازگشت نرخ دلار به روند نزولی تکرار شد

واردات خودروهای گران‌قیمت

بر خلاف آیین‌نامه مصوب

فرهیختگان ورزشی

شماره مسلسل ۴۰۷۴
چهارشنبه ۱۰ آبان ۱۴۰۲
۱۶ ربیع‌الثانی ۱۴۴۵
اول نوامبر ۲۰۲۳
شماره ۳۹۹۶

| Wed | 1 Nov 2023 | vol.15 |
No. 3996 | 16 Pages

احتمال بازگشت کاپیتان به تمرینات از هفته آینده

امیری آخر هفته MRI می‌دهد

نگرانی از پاداش جام ملت‌ها!

کنعانی‌زادگان مورد غضب ملی‌پوشان

برای دریافت مطالبات خود

پرسپولیسی‌ها این هفته هم صبر می‌کنند

استراتژی آبی‌ها برای مقابله با شکایت پرسپولیس

«هوادار متمول» هدف اصلی استقلال برای پاتک به رقیب

ابرار اقتصادی
Daily Economic News

شماره | ۷۰۶

چهارشنبه ۱۰ آبان ۱۴۰۲ – ۱۶ ربیع‌الثانی ۱۴۴۵

۸ صفحه

پر تیراژ ترین روزنامه اقتصادی در تاریخ مطبوعات ایران

WEDNESDAY - 1 NOVEMBER 2023

ادعای بانک مرکزی پول جدیدی به اقتصاد تزریق نشده!

صفحه ۳

پیشخوری منابع ارزی توسط دولت ممنوع شد!

صفحه ۳

افزایش قیمت کارخانه‌ای خودرو سه بار در ماه!

صفحه ۸

خودزنی اقتصاد کشور با بی‌اعتنایی به رای بخش خصوصی!

صفحه ۲

وام‌های خرد و ادامه‌دار شدن دومینوی فرزین و خاندوزی

در حالی که فرزین اثر منفی سیاست انقباضی بانک مرکزی بر وام‌دهی بانک‌ها را رد کرده بود، وزیر اقتصاد نظر متفاوتی را پیرامون این موضوع مطرح کرده است...

صفحه ۳

رئیس سازمان توسعه تجارت:

ترانزیت ایران رونق گرفته به‌خاطر تحریم افشا نمی‌کنیم!

رئیس سازمان توسعه تجارت اظهار داشت: آمار ترانزیتی و درخواست کشورها برای انتقال بار از مسیر...

صفحه ۸

وزارت راه ایمنی ساخت پروژه «سبحان قرچک» را تضمین می‌کند!

وزیر راه و شهرسازی گفت: ایمنی ساخت در پروژه ۱۱۰۰ واحدی «سبحان» قرچک اولویت وزارت راه و شهرسازی است. مهرداد بذرپاش در حاشیه بازدید از پروژه...

صفحه ۵

توسعه افقی یا عمودی شهرها سرگرمی جدید مشکل مسکن!

در حالی برخی همچنان بر لزوم توسعه عمودی شهرها پافشاری می‌کنند که عده‌ای از پژوهشگران و صاحب‌نظران حوزه مسکن معتقدند تنها راه بهینه و متناسب با شرایط...

صفحه ۵

۷۰ همت لازمه توسعه فیبر نوری در کشور

کشوری باور دارد بازگشت سرمایه در شبکه‌های مسی آنقدر مساله نیست اما در موضوع فیبر نوری باید به این موضوع توجه شود. دبیر چهارمین همایش ایران...

صفحه ۷

توسعه تجارت نفت و گاز، رشد آماری اقتصاد را نشانه رفته است!

عضو کمیسیون انرژی مجلس به بیان توضیحاتی درباره رشد ۸ درصدی اقتصادی کشور در بهار ۱۴۰۲ و تأثیر به سزای تجارت نفت و گاز در این رشد اقتصادی پرداخت...

صفحه ۴

تذکر دستگاه قضا به رئیس سازمان مالیاتی!

رئیس دیوان عالی کشور گفت: نظام مالیاتی باید با استفاده از ظرفیت های قانونی به سراغ کسانی برود که درآمدهای کلان دارند و اقدام به فرار مالیاتی می کنند و از آن...

صفحه ۲

ناترازی گاز زمستانی برطرف نشده به دنبال برق تابستان ۱۴۰۳ رفته‌اند!

مدیرعامل شرکت توزیع نیروی برق تهران بزرگ از تدوین دستورالعمل و آغاز پویش بزرگ عملیاتی این شرکت به منظور اجرای طرح های مدیریت بار تابستان...

صفحه ۴

بازاریان دست روی دست در انتظار تصمیمات دولت و مجلس!

عضو هیئت مدیره کارگزاری آرتان گفت: اگر نگاه دولت و مجلس به درآمدها و هزینه‌ها در بودجه ۱۴۰۳، واقعی و منطقی باشد و تامین مالی از بازار سرمایه با دقت...

صفحه ۶

نرخ بالای بهره؛ بازار سهام را دچار رکود می‌کند

به گفته عضوهیئت مدیره و معاون سرمایه‌گذاری گروه مالی فیروزه، بازار در شرایط کنونی متاثر از ریسک سیستماتیکی هجوم افزایش نرخ بهره و ریسک‌های...

صفحه ۶

روزنامه صبح ایران
اقتصاد مردم
EGHTESADEMARDOM
چهارشنبه ۱۰ آبان ۱۴۰۲ – ۱۶ ربیع‌الثانی ۱۴۴۵ – اول نوامبر ۲۰۲۳
سال نهم – شماره ۱۹۲۸ – ۸ صفحه – قیمت ۲۰۰۰۰ ریال

اقتصاد مردم-مهدی آزادبخت

عضو کارگری شورایعالی کار:

امیدواریم دولت موضوع دستمزد و معیشت را به یک موضوع حاشیه‌ای و فرعی تقلیل ندهند

عضو کارگری شورایعالی کار گفت: منتظر جلسه بعدی در ایان می‌مانیم؛ در صورتیکه دولت به صورت رسمی و قانونی برای شرکای قانونی ارزش قایل شود و در دستور کار رسمی جلسه، موضوع «ترمیم دستمزد» آورده شود، در جلسه حاضر می‌شویم.
علی حنایی عضو کارگری شورایعالی کار در ارتباط با عدم حضور در نشست شورایعالی کار، گفت: از آنجا که موضوع دستمزد به طور رسمی در دستور کار نشست نبود، به نشانه اعتراض در جلسه حاضر نشدم اما از حضور و تلاش همکاران خودم در گروه کارگری شورایعالی کار تقدیر می‌کنم.
وی افزود: نظر دوستان در گروه کارگری بر این بود که از فرصت موجود برای دفاع از حقوق کارگران استفاده کنند از همین روی در نشست امروز حاضر شدند و با تمام توان در دفاع از حقوق مزدی و قانونی کارگران تلاش کردند.

رئیسی در دیدار با جمعی از نوجوانان نخبه:

وقایع غزه تابلویی روشن از شرارت کشورهای استعماری است

اقتصاد مردم-مهدی نصیری

استراتژی هوشمندانه کار کردن

جریان خالص‌ساز در مصاف با مردم سالاری دینی؛

جذب حداقلی یا حذف حداکثری در انتخابات مجلس

اقتصاد مردم - کبری آجربندیان: با نزدیک شدن به انتخابات دوازدهمین دوره مجلس شورای اسلامی، گمانه‌ها در خصوص تأیید و یا ردّ صلاحیت نامزدها از یک سو و تلاش دولت برای ایجاد مشارکتی حداکثری - والبته یکدست با جریان موافق - از سوی دیگر قوت گرفته است. در حالی که برخی اخبار از تلاش جریان خالص‌ساز حکایت می‌کند، نمایندگان جبهه پایداری در حال گذاشت بذرهایی هستند که احتمال کاهش مشارکت را به دولت روحانی نسبت می‌دهد.

توسعه تجارت نفت و گاز عامل موثر در رسیدن ایران به رشد ۸ درصد

معاون وزیر صمت اعلام کرد

تولیدکنندگان و واردکنندگان تایر، مکلف به تامین سفارش فروشندگان شفاف شدند

حجاب و عفاف راهی به سوی بهداشت روانی جامعه

فرآیند جذب مشتری چگونه است

اقتصاد مردم: زهرا گلیج

اگر از کسی بپرسید که خواستگاری یک آقا از یک خانم چقدر طول می‌کشد؟
بعید است ندانند که خواستگاری فرایند است و یک نقطه شروع آشنایی دارد و از نقطه آشنایی تا مراسم خواستگاری چند مرحله وجود دارد یعنی دو نفر به محض آشنایی که نمی‌توانند با هم ازدواج کنند. اما چرا شرکتها انتظار دارند فرایند خرید مشتری به یکباره صورت بگیرد؟
یعنی درست مثل مراسم خواستگاری فرایند فروش هم از نقطه آشنایی آغاز می‌شود. اما شنیدن اینکه فروش فرایند است و از یک نقطه شروع شده و به نقطه ای ختم می‌شود برای خیلیها عجیب و سخت است.
آنها باور نمی‌کنند که فروش یک فرایند باشد و در چند مرحله انجام شود.
برای درک بهتر فرایند فروش بگذارید بیشتر برایتان توضیح بدهم و دوباره شما را به همان مثال خواستگاری ارجاع بدهم و از صنعت نشیه استفاده کنم تا درک بهتری نسبت به آن پیدا کنید.
وقتی یک مشتری را برای اولین بار جذب کنید او شناختی نسبت به شما ندارد و چیزی در مورد شما و محصول شما نمی‌داند بهتر است ابتدا با محصول رایگان او را جذب کنید.
بعد محصول ارزان به او پیشنهاد بدهید تا او از محصول شما استفاده کند و با شما ارتباط برقرار کند و تعامل داشته باشد بعد از این مرحله می‌توانید با پیشنهاد ویژه او را جذب کنید و محصول اصلی و با قیمت بالاتر را به او بفروشید اما باز هم باید بدانید

روزنامه بامداد جنوب
bamdaddaily93@gmail.com
بامداد جنوب
Wed 1 November 2023 No: 2448
سال دهم - شماره ۲۴۴۸ - چهارشنبه ۱۰ آبان ۱۴۰۲
۱۷ ربیع‌الثانی ۱۴۴۵ - ۸ صفحه - قیمت ۱۰۰۰۰ تومان

با وجود خشکسالی در ایران، نتایج یک پژوهش نشان داد؛

ایران رتبه نخست صادرکننده آب مجازی در خاورمیانه

در صفحه ۵ بخوانید

رویداد NEWS ۲
استفاده رژیم صهیونیستی از فسفر سفید در لبنان
انرژی ENERGY ۳
کشورهای اسلامی اقتصاد رژیم صهیونیستی را تقویت می‌کنند
اقتصاد ECONOMY ٤
هشدار دامپزشکی استان بوشهر در خصوص بیماری لکه سفید میگو
جامعه SOCIETY ۵
تداخل دارویی، عامل ٤٠ درصدی مسمومیت‌ها در کشور
ادب و هنر CULTURE ٦
صدا و سیمای بوشهر به‌جای پخش برنامه‌های تکراری، امیدآفرینی کند

مسوولان، دسته‌گل و عکس یادگاری با ورزشکاران را بهترین حمایت می‌دانند!
ورزش SPORT ۷

شکست صهیونیست‌ها در غزه همراه با جنایت تازه آن‌ها؛

۴۰۰ زن و کودک فلسطینی در جبالیا قتل عام شدند

در صفحه ۲ بخوانید

ZENDEGI-SALAM
ضمیمه روزنامه خراسان
چهارشنبه ۱۰ آبان ۱۴۰۳
۱۶ ربیع الثانی ۱۴۴۵ | اول نوامبر ۲۰۲۳
شماره ۲۱۴۲۶
۲۵۶۵

در زندگی سلام امروز بخوانیم:

۲ علایم دندان درآوردن نوزادان
۲ تناقض کرم ضد آفتاب عامل رواج جهانی سرطان پوست
۳ مواجهه اصولی «گل محمدی» با ناکامی
سرمربی پرسپولیس بعد از نتیجه‌گرفتن تیمش در بازی اخیر لیگ برتر گفته از باشگاه خواستم شکایتش از داور را پس بگیرد چون ما باید اول نقاط ضعف خودمان را برطرف کنیم؛ چرا این واکنش درس‌آموز است؟
۳ چهارشنبه های امام رضایی(ع) | آمرزش ثمره پرده‌پوشی

خانوم ساعت چند تعطیل می‌شیم؟!

گفت‌وگو با معلمی که ویدئوی کوتاهش درباره تعطیل شدن ساعت ۱۱ پربازدید شد و بازتاب فراوانی از سختی‌های شغل معلمی به‌خصوص برای کلاس اول داشت

علیرضا کارداز | روزنامه‌نگار

پرونده

چند روز پیش ویدئویی در شبکه‌های اجتماعی منتشر شد که در آن خانم معلمی به دانش‌آموزان کلاس اولی می‌گوید فردا ساعت ۱۱ تعطیل می‌شوید. پس از آن سبیل سوال‌های دانش‌آموزان روانه می‌شود که «۱۱؟ هرروز؟ ساعت چند؟ یازده ظهر؟ چرا؟ یازده و نیم؟ مامان مون هم بیاد؟ میشه تو دفترچه‌مون بنویسین، آخه یادم میره و...». در این ویدئو فقط عکس‌العمل خانم آموزگار به این سوال‌ها دیده می‌شود و صدای دانش‌آموزان می‌آید. بعد از انتشار این فیلم، موجی از بازخوردها در شبکه‌های اجتماعی راه افتاد با این مضمون که «معلم‌ها چه صبری دارند؛ و هر کس می‌گفت اگر من جای این خانم معلم بودم، بالاخره از کوره در می‌رفتم! جالب این که عکس‌العمل معلمان دیگر هم این بود که «دقیقا همینه!». این ویدئو برخلاف بیشتر پست‌های وایرال (معروف و دیده شده) این روزها، هیچ بازخورد منفی نداشت و همه بینندگانش یا به سوال‌های بانمک بچه‌ها می‌خندیدند، یا از صبوری آموزگار به وجد می‌آمدند. ما هم بلافاصله دست به کار شدیم و این معلم صبور را پیدا کردیم. در این گفت‌وگو خانم رضوان از قبل و بعد این ویدئو و حال و هوای کار با بچه‌ها می‌گوید.

یک معلم دهه هفتاد و هشتادی!

تعجب والدین و تصدیق معلمان

این معلم جوان درباره بازخوردها بین اطرافیان می‌گوید: «در بازخوردها معلم‌ها می‌گفتند همین است و حتی بچه‌های دبیرستانی هم همین‌طوری هستند. ولی والدین تعجب کرده بودند. فهمیده بودند که کار معلمان سخت است. آن‌پدر و مادرهایی که می‌گفتند معلمان مگر کاری می‌کنند که حقوق بگیرند و معلم ابتدایی بودن دانشگاه هم همکلاسی‌هایم دیده بودند. انگار همه ایرانی‌ها آن را دیده‌اند. در دانشگاه یکی گفت این ویدئویت تا حالا ۱۴ میلیون ویو خورده، فقط من یک میلیون بار آن را دیده‌ام! در این چند روز، شبانه‌روز آشناها زنگ می‌زنند که قیامت را دیده‌ایم و آن را برای خودم می‌فرستند. بعد از آن هم هر اتفاقی می‌افتد می‌گویم که این الان

چالش‌ها و فرصت‌های بلاگر شدن معلمان

استفاده از ظرفیت شبکه‌های اجتماعی برای متنوع کردن آموزش، آشنا کردن جامعه با دردسرهای شغل معلمی و جلب توجه به شرایط خاص برخی مدارس و دانش‌آموزان از انگیزه‌های حضور معلمان در شبکه‌های اجتماعی است که البته باید توام با دقت در حفظ شأن انسانی دانش‌آموزان هم باشد

سیدسهیر باساتی | روزنامه‌نگار

برخی معلمان از بستر شبکه‌های اجتماعی برای معرفی خودشان، کارشان و حتی سرگرمی مخاطب استفاده می‌کنند. بنا به هدفی که پیج این افراد دنبال می‌کند نتیجه کار متفاوت است که می‌توان این

---

payamdaily.ir
پیام
نخستین روزنامه صبح البرز
سال دهم دوره جدید، شماره ۲۲۰۶
(شماره مسلسل ۲۲۴۰۶، سال بیست و یکم)
چهارشنبه ۱۰ آبان / ۱۴۰۲
۱۶ / ربیع الثانی / ۱۴۴۵
01 / November / 2023
۸ صفحه / قیمت ۵۰۰۰۰ ریال
@Payamashna

فرماندار کرج خبر داد

آغاز ثبت‌نام حضوری داوطلبان خبرگان رهبری از ۱۴ آبان

۲

تعطیلی ۱۷ واحد صنفی متخلف خرید و فروش املاک در البرز

۶

اعلام شرایط ثبت‌نام ناشران برای بهره‌مندی از تعرفه‌های فرهنگی

۵

رئیس کل دادگستری البرز خبر داد

مقابله با تغییر کاربری ۳۲۰ هکتار از اراضی زراعی در چهارباغ

۲

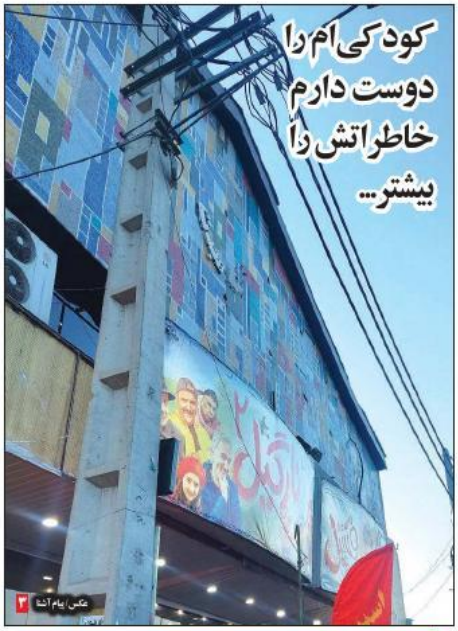

عکس: پیام آشنا ۳

گزارش تصویری بیست و پنجمین پویش نجات قطره‌ها

بیست و پنجمین پویش نجات قطره‌ها روز دوشنبه ۸ آبان‌ماه ۱۴۰۲ در مدرسه دخترانه‌ی "شاهد شهید غلامی" در شهرک ذوب‌آهن برگزار شد. این پویش با هدف فرهنگ‌سازی صرفه‌جویی در مصرف آب به همت پایگاه خبری هزار و یک شهر، شرکت آب منطقه‌ای استان البرز و حمایت مالی شرکت رنگسازی نیپون برگزار می‌شود.

۲

استقلال مثل تیم «کی‌روش» نتیجه می‌گیرد

کارشناس فوتبال با تاکید بر این که روش مربیگری جواد نکونام در استقلال مانند روش سرمربی سابق تیم ملی است گفت: آبی‌ها در این فصل با ساختار دفاعی مستحکم صرفا به دنبال نتیجه گرفتن هستند. علی اطیفی با اشاره به اختلاف‌های موجود بین مدیرعامل و سرمربی تیم فوتبال استقلال در خصوص این باشگاه و نتایجی...

۷

با معاینه‌های ضروری سالیانه سلامت زنان آشنا شوید

۲

سر مقاله

برزخ وظایف سیاستگذار پولی

:پرویز خوشکلام خسروشاهی:

چند سال پیش یک مدرس دانشگاه که مسوولیت حاکمیتی مهمی در حوزه بانکی دارد گفته بود. هدف بانک مرکزی تامین مالی توسعه بوده و کنترل تورم و ایجاد ثبات مالی صرفا قید انجام این وظیفه از سوی بانک مرکزی است. یعنی بانک مرکزی موظف به تامین مالی توسعه اما به‌گونه‌ای است که سبب ایجاد تورم و بی‌ثباتی مالی نشود و طبعا ابزار بانک مرکزی برای این منظور نیز بانک‌ها پایه پولی و سیاستگذاری پولی است. بسیاری دیگر در درون و بیرون دولت نیز با عبارتی چون هدایت نقدینگی یا هدایت اعتبار یا تخصیص اعتبارات به بخش‌های مولد چنین رویکردی را دنبال می‌کنند که البته مسبوق به سابقه است.

فارغ از ابعاد نظری و عملی مردود بودن چنین رویکردی، بهترین شاهد برای شکست آن عملکرد نظام بانکی است. بانک مرکزی و نظام بانکی در ایران بدون اینکه کسی بر زبان آورد در چند دهه اخیر عملا نقش توسعه‌ای، بودجه‌ای، رفاهی و توزیعی و حتی خیریه ایفا کرده و درگیر تامین مالی آنها بوده است. بانک مرکزی به‌خاطر غلبه این تصور که سند مرکزی و رئیس بانک‌ها بوده و متولی تامین مالی بودجه و بقیه اقتصاد کشور است در چند دهه اخیر بیش از آنکه به وظایف متعارف و اصلی خود یعنی تنظیم عرضه پول مورد نیاز اقتصاد، سیاستگذاری پولی با هدف کنترل تورم و ثبات محیط اقتصاد کلان و نهایتا نظارت بر بازار پول بپردازد،

ادامه در صفحه ۲

در این شماره می‌خوانید:

۲ سیر پیشرفت ترجمه ماشینی
۲ دستان خون‌آلود زاکربرگ
۵ انتصاب اعضای هیئت علمی جایزه کتاب سال
۶ قیمت تخم مرغ منطقه‌ای شد
۷ معجزه انبه برای سلامت بدن
۸ گواهینامه ۲ زبانه در راه است

کاغذ وطن

روزنامه اقتصادی استان کرمان

سال ششم ● شماره پیاپی ۱۵۷۸ ● چهارشنبه ۱۰ آبان‌ماه ۱۴۰۳ ● ۸ صفحه ● قیمت ۵۰۰۰ تومان

ما را در تلگرام دنبال کنید @kaghazevatan

محسنی اژه‌ای به کرمان سفر می‌کند

حجت‌الاسلام‌والمسلمین محسنی‌اژه‌ای در بیست و ششمین سفر استانی خود از یزد و تصدی ریاست دستگاه قضا، امروز چهارشنبه (۱۰ آبان) در سفری رسمی و در راس هیئت عالی قضایی به استان کرمان عزیمت خواهد کرد.

به گزارش کرمان‌نو رئیس دستگاه قضا و سایر مسئولان عالی قضایی در جریان این سفر برنامه‌هایی را در راستای رفع مسائل و مشکلات حقوقی و قضایی مردم کرمان ترتیب خواهند داد؛ دیدار با اقشار مختلف مردم، نشست با صنعتگران و فعالان اقتصادی، بازدید از مراکز قضایی و حضور در جلسه شورای اداری، در زمره برنامه‌های سفر قاضی‌القضات به کرمان است. محسنی اژه‌ای از یزد و تصدی ریاست دستگاه قضا در دهم تیرماه سال ۱۴۰۰ تا کنون به صورت رسمی و در صدر هیئت عالی قضایی به استان‌های ایلام، قزوین، خوزستان، گلستان، خراسان رضوی، سیستان‌وبلوچستان، قم، یزد، خراسان جنوبی، زنجان، مرکزی، اصفهان، البرز، کردستان و آذربایجان شرقی سفر کرده است.

۸

افزایش تورم استان کرمان در مهرماه

کالاهای خوراکی و خدمات صدرنشین تورم

به گزارش «کاغذ وطن» به نقل از مرکز آمار اگر شهریورماه کالاها با نرخ ۲.۳ درصد افزایش یافتند، ماه مهر قیمت‌ها با شیب بیشتری و با نرخ ۲.۸ درصد مسیر گرانی را طی کردند.

۳

پیامدهای کمبود شیرخشک بالاخص در نوع دارویی، متخصصان تغذیه را نسبت به سلامت جامعه هدف نگران کرده است

سرگردان دنبال شیرخشک

عکس: فرهاد خراسانی

معاون مسکن و بازآفرینی شهری اداره کل راه و شهرسازی جنوب کرمان اعلام کرد:

تأمین قطعی زمین برای ساخت ۱۶ هزار واحد مسکونی در جنوب کرمان

به گزارش اداره ارتباطات و اطلاع‌رسانی اداره کل راه و شهرسازی جنوب کرمان، پیمان توکلی معاون مسکن و بازآفرینی شهری اداره کل راه و شهرسازی جنوب کرمان اعلام کرد در ادامه سیاست گذاری‌های اداره کل راه و شهرسازی جنوب کرمان در حوزه مسکن برای ۱۶ هزار واحد مسکونی تأمین زمین آن قطعی شده است.

صفحه ۲، بخوانید

معاون استاندار کرمان:

استمرار دوره‌های مهارت‌آموزی، نیازهای استان کرمان را رفع می‌کند

معاون هماهنگی امور اقتصادی استاندار کرمان با بیان اینکه ۵۴ درصد مجموع نیروهای تحت پوشش نیروهای مسلح در استان کرمان بحث‌های مهارت‌آموزی را دارند، گفت: با تداوم و استمرار دوره‌های مهارت‌آموزی، نیازهای مهارتی استان برطرف می‌شود.

صفحه ۸، بخوانید

رئیس دفتر فنی طرح جامع مدیریت آب مجتمع مس شهربابک:

پروژه انتقال آب خلیج‌فارس ۶۰ درصد پیشرفت فیزیکی دارد

رئیس دفتر فنی طرح جامع مدیریت آب مجتمع مس شهربابک از پیشرفت فیزیکی ۶۰ درصدی پروژه انتقال آب خلیج‌فارس به مجتمع مس شهربابک خبر داد.

صفحه ۸، بخوانید

نعمت‌اللهی مدیر یک واحد تولیدی:

تأمین زیرساخت‌ها نقش مهمی در فعالیت‌های تولیدی دارد

به استناد قانون، دستگاه‌های خدمات‌رسان موظف شده‌اند امکانات انتقال و عرضه خدمات خود را تا مبادی ورودی واحدهای صنعتی در داخل شهرک‌های صنعتی فراهم کنند.

صفحه ۸، بخوانید

رئیس سازمان ثبت اسناد و املاک کشور:

۷۰ روستای شهرستان جازموریان ظرف دو ماه آینده سند دار می‌شود

۸

سرمقاله

غلامرضا نوری علا

مطالبه!

از عدی‌بن‌حاتم روایت است: «امیرالمومنین (ع) هنگام برخورد با معاویه در صفین، با صدای بلند فرمود: «قسم به خداوند با معاویه و اصحاب او نبرد خواهم کرد»، ولی به دنبال آن آهسته می‌فرمود: ان‌شاءالله. گفتم: یا علی شما با صدای بلند از نبرد سخن می‌گویید، ولی با صدای آهسته ان‌شاءالله می‌گویید؟ فرمود: جنگ خدعه است و من دروغگو نیستم، غرض‌ام از این کار برانگیختن یاران‌ام برای جنگ است تا متفرق نشوند. سپس حضرت این آیه را گواه کار خود آورد که خداوند به موسی گفت: فَقُولَا لَهُ قَوْلًا لَيِّنًا لَعَلَّهُ يَتَذَكَّرُ أَوْ يَخْشَى. و با او به کمال آرامی و نرمی سخن گویید، باشد که متذکر شود یا (از خدا) بترسد. خداوند می‌دانست فرعون متذکر نمی‌شود، ولی به جهت برانگیختن موسی برای رفتن به‌سوی فرعون این‌گونه سخن گفت.» مطالبه به‌معنای خواستن چیزی یا حق خود را از کس دیگری است. مطالبه‌گری در معنای لغوی، طلب و درخواست و خواستن حق است. مطالبه‌گری یعنی خواستن حقی که در جامعه ادا نشده و مسوولان باید آن حقوق را استیفا کنند. خواستن و دنبال کردن حقوق و مطالبات اجتماعی حوزه‌های مختلفی را شامل می‌شود. مطالبه‌گری در واقع به‌معنای حساس‌بودن اجتماع و نخبگان اجتماعی نسبت به حقوق اجتماعی مرتبط با یکدیگر و مرتبط با نظام سیاسی که در قوانین هر کشوری بدان تسریع و تاکید شده است. عدالت آن است که به مطالبات مردم و نخبگان پاسخ داده شود و مسوولان موظف و متعهد به پاسخگویی هستند و لو برخلاف میل و سلیقه‌اش باشد. اشاعه و گسترش گفتمان مطالبه‌محور در جوامع بسیار مهم و با اهمیت است. وجود و حضور نخبگان و فرهیختگان مطالبه‌گر در جوامع مانند خون در شریان حیات اجتماعی ضروری است. که بتوانند حقوق اجتماعی و مسوولیت‌ها را مطالبه کنند. آنها باید آزاد باشند تا خواسته‌ها، نیازها و مطالبات اجتماعی را با زبان روشن و گویا بیان کنند. به لکنت‌انداختن نخبگان در اعاده‌ی مطالبات و حقوق، دوری از عدالت است و از هیچ‌کسی پسندیده نیست و شایسته‌ی هیچ جامعه‌ای هم نیست. از طرف دیگر «مطالبه» با «مقابله» تفاوت‌ها دارد. مطالبه شرایطی دارد که باید مورد توجه مطالبه‌گر قرار بگیرد. هنگامی که خداوند علی‌رغم آگاهی از تصمیم فرعون به پیامبرش موسی (ع) سفارش به نرم‌خویی و نرم‌زبانی در مقابل فرعون می‌کند، الگو و پارادایمی برای مطالبه است که از نباید به مقابله تبدیل شود. در مقابله که نتیجه خشم و عصبیت است، عموما برای هر دو طرف رستگاری دور از دسترس است اما در مطالبه، هر دو طرف، برنده‌اند و بازنده‌ای وجود نخواهد داشت.

اختصاص هزار و ۶۵۰ میلیارد ریال تسهیلات قرض‌الحسنه به کرمانشاه

سرپرست معاونت هماهنگی امور اقتصادی استانداری کرمانشاه گفت: هزار و ۶۵۰ میلیارد ریال تسهیلات قرض‌الحسنه در سال ۱۴۰۲ به استان کرمانشاه تخصیص یافته است. عبدالوحید محمدی افزود: تاکنون تعداد هزار و ۴۲۰ طرح به مبلغ ۱۸۵ میلیارد و ۸۵۱ میلیون تومان به بانک‌های عامل معرفی شده‌اند. وی گفت: ۲۹۵ طرح با ۲۹ میلیارد و ۸۷۶ میلیون تومان توسط هشت بانک عامل ملی، توسعه تعاون، رفاه کارگران، ملت، تجارت، صادرات، پست بانک، قرض‌الحسنه مهر پرداخت شده است. به‌گفته سرپرست معاونت هماهنگی امور اقتصادی استانداری کرمانشاه، بانک ملی، بانک توسعه تعاون و بانک رفاه کارگران با پرداخت ۱۱ میلیارد تومان، پنج میلیارد تومان و سه‌میلیارد تومان و ۶۰۰ میلیون تومان بالاترین پرداخت را داشته‌اند.

سیاسی، اجتماعی، فرهنگی، ورزشی سال نوزدهم، شماره ۱۲۵۳ چهارشنبه ۱۰ آبان ۱۴۰۲ گستره توزیع: تهران، استان‌های غرب کشور و ابوموسی

روزنامه نقد حال

۲۰۰۰ تومان

خیز تورمی در نیمسال دوم

تاریخ‌نگاری ورزش

نادر نفی‌زاده

رویدادهای ورزشی کرمانشاه در سال ۱۳۴۴

صفحه ۳

معرفی کتاب

محمد حبیبیان

«تاریخ بیداری ایرانیان» اثر «ناظم‌الاسلام کرمانی»

صفحه آخر

ورزش

علی‌اشرف بشتیان

ققنوسی جاودان به‌نام «سهراب باقری»

صفحه ۳

کاریکلماتور

عزیز اقایانی

ساعت بی‌انرژی به‌خواب ابدی فرورفت

صفحه آخر

کافه پیو

صفحه آخر

یادداشت

مهدی حیدرپور

برای کارمندان

عضو هیات‌رییسه کمیسیون تلفیق لایحه برنامه هفتم توسعه با تاکید بر اینکه مجلس شورای اسلامی و دولت درباره افزایش حقوق بازنشستگان در طول اجرای برنامه هفتم توسعه

روزنامه صبح ایران
موجهه اقتصادی
سیاسی - اجتماعی - اقتصادی | سال نهم - شماره ۱۶۹۶ | چهارشنبه | ۱۰ آبان ۱۴۰۲
www.movajehe.ir | movajehe96@yahoo.com
۱۶ ربیع‌الثانی ۱۴۴۵ | ۱ نوامبر ۲۰۲۳ | ۸ صفحه -تک شماره ۴۰۰۰ تومان

رئیس کل سازمان امور مالیاتی کشور خبر داد:

افزایش ۵۷ درصدی درآمد مالیاتی در سال جاری

رئیس کل سازمان امور مالیاتی کشور در آیین اعطای احکام بازرسان موضوع ماده ۹۱ قانون مدیریت خدمات کشوری گفت: مبارزه با فرار مالیاتی اولویت اصلی سازمان امور مالیاتی است...

۲ صفحه دوم

امیرعبداللهیان در دیدار با امیر قطر:

جریان مقاومت منتظر توصیه کسی نمی‌ماند

وزیر امور خارجه در دیدار با امیر قطر با بیان اینکه گروه‌ها و جریان‌های مقاومت در مقابل این همه جنایت و حمایت تمام عیار آمریکا از رژیم صهیونیستی ساکت نخواهند ماند و منتظر توصیه کسی نمی‌مانند...

۲ صفحه دوم

اقتصاد ۲

تقاضای خرید سکه و طلا نصف شده است

خریداران دلزده از طلا

ادامه تنش‌های جنگ میان اسرائیل و فلسطین باعث شده تا سرمایه‌گذاران جهانی همچنان از طلا به عنوان یک پناهگاه امن برای سرمایه‌های خود استفاده کنند تا فلز زرد در بالای ۲۰۰۰ دلار جا خوش کند.اما در بازار طلا و سکه داخلی فقط قیمت‌ها از نوسانات انس جهانی اثر می‌پذیرد...

تورم مسکن از نرخ تورم عمومی تبعیت نمی کند

پافشاری بر یک آدرس اشتباه

اقتصاد ۲

ویژه‌ترین

دلیل تضعیف وزارت خارجه در برنامه هفتم توسعه چیست؟

انزوای دستگاه دیپلماسی!

۳

آیا سنگ بزرگ از پیش پای خدمات روانشناسی برداشته شد

عبور گرانی از ایستگاه روانشناسان

۸

سوژه

غزه و زلزله سیاسی در اروپا

دکتر حسن نجف‌وند
مدیرمسئول

واکنش‌ها به جنگ غزه در سطح دولت‌ها بیانگر کاهش مقطعی تنش‌های سیاسی است. به رغم وجود تهدیدهای ضمنی از سوی بازیگران بین‌المللی در میدان جنگ حماس و اسرائیل و آنچه که در رسانه‌های تندروی دو طرف به عنوان بازدارندگی سیاسی مطرح می‌شود، دیپلماسی جلودار و مانع درگیری‌های فزاینده و دامنه‌دارتر شده است ..

۵ صفحه ۱ را بخوانید

گزارش ۵

تهران حریم ندارد

دست درازی به پایتخت

برخی از اعضای شورای شهر تهران حریم را یکی از مشکلات تهران می‌دانند. در سال ۱۳۸۲ با سه ضرورت‌های موجود برای ۱۷ دهستان و روستاهای داخل حریم شهر تهران طرح هادی، آن هم با اعتبارات شورای شهر تهران تهیه شد تا بتوان حریم شهر تهران را مشخص و نسبت به آن برنامه‌ریزی کرد. به گفته جمعی از رئیس شورای شهر تهران، مقیاس تهران نه تنها بزرگ‌تر نشده، بلکه کوچک‌تر هم شده. از این جهت که در طرح جامع مساحت شهر تهران را از ۷۵۰ کیلومتر مربع به ۶۰۰ کیلومتر مربع کاهش و تقلیل داده شده...

ورزشی ۶

با اعلام فدراسیون والیبال:

گزینه‌های جانشینی عطایی با دو سورپرایز!

بورس ۴

سامانه انتقال سهام متوفیان سهام عدالت به وراث آماده رونمایی

طلسم ۱۸ ساله شکسته می‌شود

اینفوگرافیک اختصاصی

۶ صفحه آخر را ببینید

روزنامه صبح ایران
شهروند
www.shahrvand-newspaper.ir
چهارشنبه ۱۰ آبان ۱۴۰۲ | ۱۶ ربیع‌الثانی ۱۴۴۵ | 1 Nov 2023 | سال یازدهم شماره ۱۱۴۹ | صفحه ۴ | قیمت ۵۰۰۰ تومان

صفحه ۹ «شهروند» بررسی می‌کند: فیلم‌های روی پرده و چشم‌انداز اکران در ماه‌های آینده

شمارش معکوس؛ سه ماه تا جشنواره!

صفحه ۲ شورای رقابت خواستار ارائه مستندات ضدرقابتی بودن واردات موبایل شد

ورود به رویه انحصاری واردات موبایل

صفحه ۲ فرمانده قرارگاه مرکزی حضرت خاتم‌الانبیاء(ص):

حضور ارتش آمریکا در قرارگاه زیرزمینی برای هدایت جنگ

صفحه ۲ امیرعبداللهیان در دیدار با امیر قطر:

جریان مقاومت منتظر توصیه کسی نمی‌ماند

صفحه ۵ بعد از ۱۵ ماه دوباره ابراهیم رئیسی مهمان مردم کردستان است؛

قطار شکوفایی روی ریل کردستان

- همزمان با سفر ۲ روزه رئیس جمهور به استان کردستان ۱۲ کلان پروژه به ارزش بیش از ۳۲ هزار میلیارد تومان افتتاح و بهره‌برداری می‌شود
- راه‌آهن سنندج، فرودگاه سقز، سد سیازاخ، سد چراغ ویس، سد امیرآباد و رمشت و ۲۷۰۰ هکتار از اراضی پایاب سد گاران در مریوان از جمله پروژه هایی هستند که مورد بهره برداری قرار می گیرند

صفحه ۲ حضور ۲۹ استاد دانشگاه شهید بهشتی در فهرست دانشمندان برتر جهان

صفحه ۱۱ پنجمین تلاش برای تهیه قطعنامه درباره غزه در شورای امنیت سازمان ملل

آمریکا، بزرگ‌ترین مانع آتش‌بس غزه

صفحه ۱ فلسطین؛ محور گفت‌وگو با روسای هلال احمر اردن، عراق، ترکیه، غزه و کمیته اسلامی هلال بین‌الملل

شکایت از رژیم صهیونیستی در دادگاه لاهه به دلیل نقض آشکار حقوق بین‌الملل بشردوستانه

صفحه ۷ مروری بر خاطرات اسدالله عَلَم، وزیر دربار شاه، از واقعیت‌های اقتصادی دوره پهلوی

فقط چهار درصد روستاها برق داشتند!

اقتصاد صهیونیست‌ها تا پایان سال میلادی جاری ۱۱ درصد کوچک می‌شود

تجارت ۱۱ میلیارد دلاری ترکیه و آذربایجان با اسرائیل

فرهیختگان
صفحه ۱۶
شماره مسلسل ۲۷۳۳، چهارشنبه ۱۰ آبان ۱۴۰۲، ۱۶ ربیع‌الثانی ۱۴۴۵، اول دسامبر ۲۰۲۳، شماره ۲۹۶۰
روزنامه عمومی، اجتماعی، فرهنگی، صبح ایران
صدای نهضتگان، نگاه مردمان
۱۶ صفحه
۵۰۰۰ تومان
فصل جدید رئیس‌جمهور: پایتخت‌های جدید
www.fdn.ir | Wed | 1 N

پخش «سرزمین مادری» و تلاش برای تولید «زیرخاکی» و «پایتخت» نشانه مثبتی برای تلویزیون است

آشتی با نسخه‌های موفق

۱۲ و ۱۳

حماس و جهاد اسلامی می‌گویند رژیم صهیونیستی حمله زمینی به غزه را آغاز کرده است

جنایت در جبالیا با بمب آمریکایی

سیدهاشم صفی‌الدین، رئیس شورای اجرایی حزب‌الله لبنان در جمع خبرنگاران ایرانی:

برخی افسران صهیونیست به آمریکا فرار کرده‌اند

۸ و ۹

«فرهیختگان» متن دستورالعمل بایدن درباره هوش مصنوعی را منتشر می‌کند

اول امنیت بعد آزادی فردی و توسعه

۶

بند ۷۵ برنامه هفتم توسعه باید درباره کلان‌داده‌ها تصریح شود

هم حریم خصوصی تعریف شود هم فرآیند داده‌کاوی

۷

اقتصاد آب محورچه برسرشرق ایران آورده است؟

بادهای ۱۲۰ روزه ۲۰۰ روزه شد

۲

◆ چهارشنبه ۱۰ آبان ۱۴۰۲ ◆ ۱۶ ربیع‌الثانی ۱۴۴۴ ◆ ۱ نوامبر ۲۰۲۳ ◆ سال ششم ◆ شماره ۱۶۰۱ ◆ ۸ صفحه ◆ ۴۰۰۰ تومان

اتحاد ملت
روزنامه صبح ایران

اینترنت ایران، بدترین در خاورمیانه

اینترنت ایران، روز به روز به وخامت می‌رود

صفحه ۳

آیا غزه، تایوان و اوکراین دیگری است؟

انتقال قدرت و معادله جنگ غزه

شاید کمتر کسی در ابتدای کار فکر می‌کرد که عملیات "طوفان الاقصی" و متعاقبا اوج گیری جنگ و درگیری‌های میان جنبش مقاومت اسلامی فلسطین (حماس) و رژیم اسرائیل، به یک رویداد مهم، نه فقط در سطح منطقه ای، بلکه نظام بین الملل تبدیل شود. رویدادی که طبقی از قدرت‌های جهانی را به صورت غیرمستقیم‌رو در روی یکدیگر قرار می‌دهد و حامل پالس‌های معناداری برای نظام بین الملل است. تنها اندکی پس از اوج گیری درگیری میان جریان مقاومت فلسطین و اسرائیل، دولت‌های غربی به ویژه آمریکا و دولت‌هایی نظیر فرانسه، بریتانیا و آلمان، به نفع اسرائیل کنشگری فعال داشتند. جدا از سفر رهبران ارشد این کشورها به اراضی اشغالی، کمک‌های نظامی و اطلاعاتی قابل توجهی را نیز به طرف اسرائیلی ارائه کرده و می‌کنند. محموله‌های متعدد کمک نظامی آمریکا وارد اسرائیل می‌شوند و مباحث مختلفی در مورد کمک‌های مستشاری و مادی واشنگتن به اسرائیل نیز مطرح است. با این حال، نکته قابل تامل در این میان این است که چین و روسیه به عنوان دو بازیگر مهم در عرصه بین المللی سعی کرده اند فضا به نحوی پیش رود که اسرائیل این تصور را نداشته باشد که در اعمال جنایت در نوار غزه، یک چک سفید امضا دریافت کرده است. رهبران و مقام‌های ارشد چین و روسیه، به صراحت به اسرائیل هشدار داده‌اند که خط قرمزها را در مساله فلسطین رعایت کند. چینی‌ها تاکید کرده اند که تا زمانی که حقوق مردم فلسطین در قالب تشکیل یک کشور مستقل فلسطینی مورد شناسایی قرار نگیرد، وقوع رویدادهای ناگوار و اوج گیری جنگ و تنش، امری طبیعی است.

شرح در صفحه ۸

اصلاح طلبان در انتخابات مجلس دوازدهم چه خواهند کرد؟

آینده سیاسی اصلاح‌طلبان در ابهام

۲

به منظور نزدیک کردن دیدگاه‌های صنعت و دانشگاه

ورود هوش مصنوعی به صنعت برق ایران

۴

برترین‌های فوتبال جهان معرفی شدند

توپ طلای هشتم برای «لیونل مسی»

۸

از قرل آلا و تن‌ماهی تا گوشت قرمز و شیر خشک

شکستی بازار خوراکی‌ها

صفحه ۵

سخن نخست

میرزا علی آیت اللهی

انقلاب در آموزش و پرورش و رد صلاحیت دانش آموز دبستانی!!

معمولا خیلی از وزیرانی که در آموزش و پرورش روی کار می آیند. در حیطه اجرا فکر می کنند باید از بالا ترین مقام تا پایین ترین رتبه را تغییر دهند. البته در حوزه برنامه ریزی و سناد هم فکر می کنند قبلی ها اصلا اهل تفکر نبوده و ایشان خود مدیری فهیم و اندیشمند و صاحب طرح و..... هستند. البته در میان وزرا بودند افرادی واقعا توانمند و خوش سابقه و با تجربه هم بودند حالا این که عمر وزارتشان چه قدربود و چه شد ؟ بماند.

ادامه در صفحه ۲

راه مردم
روزنامه صبح ایران

چالش‌هایی بر سر راه سامانه مودیان

تبعیض مالیاتی بین کارمندان و مشاغل

یک کارشناس امور مالیاتی گفت: باوجوداینکه بیشترین مودیان مالیاتی در بخش مشاغل هستند؛ اما متأسفانه همواره مالیات‌بر درآمد حقوق بگیران بیشتر از سهم مشاغل است.بخش بزرگی از درآمدهای مالیاتی کشور، از مالیات از کارکنان بخش دولتی و خصوصی و شرکت‌های بزرگ دریافت می‌شود این در حالی است که بخش اصلی مودیان مالیاتی را مشاغل تشکیل می‌دهند؛ بنابراین برخلاف شعار عدالت مالیاتی مطرح شده، فشار اصلی مالیات بر دوش کارکنان بخش دولتی و خصوصی احساس می‌شود.به‌طوری‌که در مقایسه میان‌درآمدهای مالیاتی کل کشور در دو دوره شش‌ماهه اول سال‌های ۱۴۰۱ و ۱۴۰۲ دیده می‌شود که سهم مالیات حقوق‌بگیران بخش عمومی و خصوصی نسبت به مالیات مشاغل باز هم با رشد بیشتری همراه بوده است. به طوری که مالیات بر حقوق...

چهار شنبه ۱۰ آبان ۱۴۰۲ ■ شماره: ۸۳۴ ■ سال بیستم ■ ۸ صفحه | قیمت ۵۰۰۰ تومان ■ امارات یک درهم
روزنامه سیاسی،اقتصادی،اجتماعی،فرهنگی،ورزشی

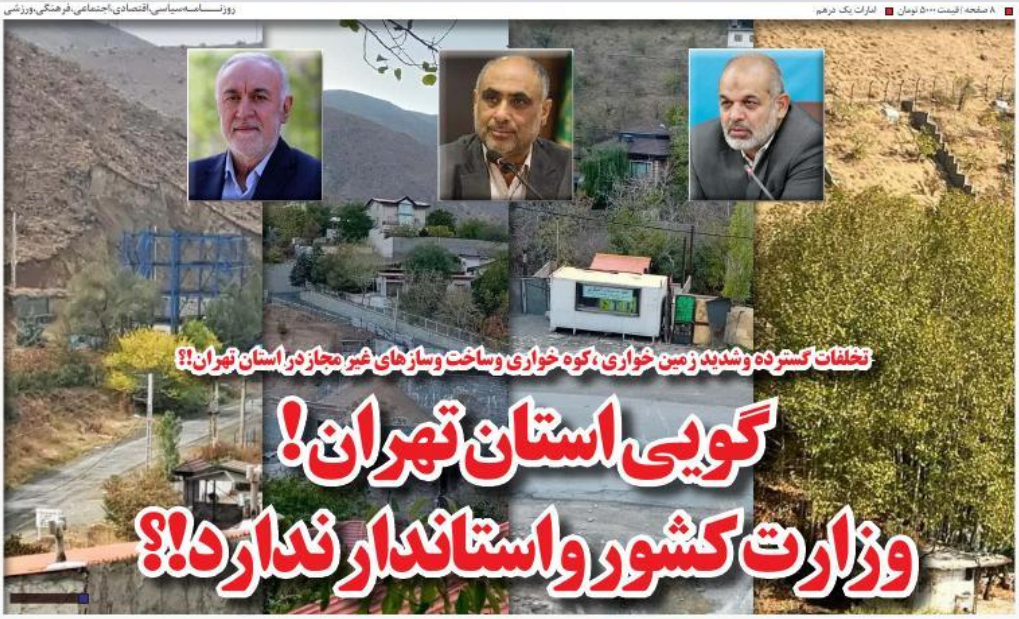

تخلفات گسترده و شدید زمین خواری، کوه خواری و ساخت وسازهای غیر مجاز در استان تهران!؟

گویی استان تهران! وزارت کشور و استاندار ندارد!؟

قربانعلی نک‌شیر
استاد دانشگاه

اهمیت آمار در زندگی انسان‌ها

۲

یادداشت، راه مردم: آمار نقش حیاتی در زندگی روزمره ما دارد آمار به ما کمک می کند الگو ها و...

دکتر محمدصادق خرسند

استقلال بانک مرکزی خوب یا بد؟

۲

سرمقاله، راه مردم: بحث استقلال بانک مرکزی و تأثیر مثبت یا منفی این اتفاق، هر از چندگاهی...

حامد بنائی

سیاست‌های اشتباه اقتصادی در مدیریت شهری

۲

یادداشت، راه مردم: در این مقاله به بخشی از معضلاتی که به عنوان سیاست‌های اشتباه اقتصادی...

زینب نجیب

مقاومت شاخص امت اسلامی

۲

یادداشت، راه مردم: مرزه مقاومت و ارتقای تا آشنا و بیگانه نیست این مفهوم همیشه برجسته...

روزنامه صدای ملت
SEDAYE MELLAT
سال بیستم - شماره ۲۴۰۵ - ۸ صفحه ۵۰۰۰ تومان
چهارشنبه ۱۰ آبان ۱۴۰۲ - ۱۷ ربیع الثانی ۱۴۴۵ - ۱ نوامبر ۲۰۲۳

رئیسی در دیدار با جمعی از نوجوانان نخبه:

وقایع غزه تابلویی روشن از شرارت کشورهای استعماری علیه ملت‌هاست

رئیس جمهور گفت: وقایع غزه تابلویی روشن از شرارت کشورهای استعماری علیه حقوق انسان‌ها و ملت‌ها است.

حجت الاسلام سید ابراهیم رئیسی، به مناسبت «هفته نوجوان» در دیدار با جمعی از نوجوانان نخبه و فعال در عرصه‌های اجتماعی، ورزشی و علمی، با اشاره به وقایع اخیر غزه، آن را «تابلویی روشن از شرارت کشورهای استعماری علیه حقوق انسان‌ها و ملت‌ها» توصیف و تصریح کرد: ادامه در صفحه ۲

امیرعبداللهیان:

جریان‌های مقاومت در مقابل جنایت‌ها در غزه ساکت نخواهند ماند

وزیر امور خارجه کشورمان با شیخ تمیم بن حمد آل ثانی، امیر قطر دیدار و گفتوگو کرد.

حسین امیرعبداللهیان با ابلاغ سلام رئیس‌جمهور کشورمان و اشاره به گفتوگوی تلفنی اخیر سید ابراهیم رئیسی با امیر قطر و تبادل نظر انجام شده در خصوص تحولات فلسطین، از اهتمام و نقش حمایتی قطر از ملت مظلوم فلسطین تشکر و قدردانی کرد.

ادامه در صفحه ۸

در پی حمله گسترده زمینی رژیم صهیونیستی باهمدستی آمریکا صورت گرفت:

نبرد دلاوران حماس با تانکها در غزه

صفحه ۲

سخنرانی بلینکن وزیر خارجه آمریکا در سنا و دستهای خونی که در اعتراض به قتل عام مردم غزه دربرابرش بلند شد

شاورق

واکنش بهادری جهرمی به بیانیه حزب اعتدال و توسعه

۲

وزیر کشور:

دیپلماسی اقتصادی ر سطح استان‌ها فعال شده است

۲

رئیس سازمان حفاظت محیط زیست عنوان کرد:

مذاکرات ایران و افغانستان برای دادن حقابه هامون نتیجه بخش بوده است

۲

تسهیلات امتیازی بانک‌ها ۳۰۰ میلیون تومان به شرط داشتن امتیاز

۳

شاورق

پدرس:

جنگ اسرائیل- حماس در حال سرایت به سوریه است

۸

عبداللهی اعلام کرد:

اعضای شبکه سازمان یافته قاچاق دارو در پایتخت دستگیر شدند

۲

یادداشت روز

نگاهی به زوایای پنهان خشونت علیه زنان در غرب

گزارشی از آمارهای بسیار تکان دهنده خشونت علیه زنان منتشر شده که این آمار متاسفانه رو به افزایش است به طوری که بسیاری از کشورها خواستار اعمال مجازات‌های سنگین علیه مجرمان شده‌اند و مجازات فعلی را بازدارنده نمی دانند در کشور اسپانیا بیش از ۱۰۰۰ زن در سال توسط همسرانشان به قتل می رسند در کشور فرانسه ۱۲۴ زن آلمان ۱۲۲ زن، ایرلند ۲۰۰۰ زن هر ساله به قتل می رسند.

ادامه در صفحه ۲

سیاست روز
روزنامه صبح ایران

| چهارشنبه ۱۰ آبان ۱۴۰۲ ● ۱۶ ربیع‌الثانی ۱۴۴۵ ● سال بیست و سوم ● شماره ۶۲۷۰ | ۸ صفحه ● قیمت: ۵۰۰۰ تومان | www.siasatrooz.ir | info@siasatrooz.ir | Vol.23 ● No.6270 ● November 1.2023

وزیر امور خارجه:
گروه‌های مقاومت منتظر توصیه کسی نمی‌مانند
۵

رئیس جمهور در دیدار با جمعی از نوجوانان نخبه:
نخبگان موتور پیشران توسعه کشور هستند
۴

فرمانده قرارگاه مرکزی حضرت خاتم‌الانبیاء«ص»:

«سنتکام» فرمانده تهاجم ارتش صهیونیستی به غزه است

صفحه ۲

همزمان با شدت گرفتن جنگ در شرق و شمال غرب غزه صورت گرفت

دشمن صهیونیستی زیر آتش موشک‌های بالستیک و پهپادهای یمنی

صفحه ۶

سرمقاله

چرا اصرار به جنگ دارند؟

محمد صفری
m.director80@yahoo.com

نتانیاهو نخست وزیر رژیم جعلی اسرائیل گفته که اکنون زمان صلح نیست زمان جنگ است. او آتش بس را به معنی تسلیم شدن معنا کرده و ادامه جنگ را خواستار شده حال آنکه شواهد امر نشان می‌دهد که ادامه جنگ نیز شکست برای اسرائیل است.

اکنون ۲۶ روز از عملیات طوفان الاقصی می گذرد و با وجود داشتن همه نوع سلاح و تجهیزات و حمایت های گسترده آمریکا و چندین دولت اروپایی از رژیم صهیونیستی، این رژیم تنها به کشتار غیر نظامیان و تخریب غزه مشغول بوده تا یک جنگ با نیروهای نظامی.

تا پیش از این گفته می شد که آمریکا اسرائیل را از حمله زمینی به غزه باز داشته در حالی که اکنون جان کربی هماهنگ کننده ارتباطات راهبردی در شورای امنیت ملی کاخ سفید ضمن مخالفت با آتش بس در غزه اعلام کرد که واشنگتن توقف درگیری‌ها در شرایط کنونی را راه درستی نمی‌داند. در همین حال فرماندهان نظامی آمریکا یک به یک راهی سرزمین‌های اشغالی شده‌اند. چرا آمریکا چنین اعتقادی نسبت به جنگ پیدا کرده است؟

اسرائیل و آمریکا در این مرحله از جنگ تصور می کنند باید تا پایان کار حماس به درگیری ادامه دهند و هدف آنها نابودی حماس و غزه است. این در حالی است که موجی از مخالفت با رژیم صهیونیستی در جهان شکل گرفته و هر روز شاهد برگزاری تظاهرات گسترده مردمی در کشورهای مختلف هستیم که برخی

هوشنگ گلمکانی؛ منتقد، روزنامه‌نگار نویسنده و کارگردان فیلم «آهو»:

گرایش مردم به سینمای کمدی اعلام نارضایتی از وضعیت اجتماعی موجود است

صفحه ۳

روایت دروغ رسانه دولتی انگلیس از شب آتش‌سوزی زندان اوین

بی‌بی‌سی شاهد دروغین خلق کرد

صفحه ۸

یادداشت‌های روز

آزادی به سبک انگلیسی

صفحه ۶

از طلا گشتن پشیمانیم... لطفا... مس کنید!

صفحه ۸

روزنامه سیاسی - فرهنگی - اقتصادی - اجتماعی

روزنامه رویش ملت

www.rooyesheafkar.ir

چهارشنبه ۱۰ آبان ۱۴۰۲ ■ سال نهم ■ شماره ۲۷۴۶ ■ ۸ صفحه ■ ۵۰۰۰ تومان

توصیه رئیس جمهور به دانشی آموزان نخبه:

برای خدمت به مردم و رشد کشور تلاش کنید

آیت‌الله رئیسی به مناسبت «هفته نوجوان» در دیدار با جمعی از نوجوانان نخبه و فعال در عرصه‌های اجتماعی، ورزشی و علمی، با اشاره به وقایع اخیر غزه، آن را «نابلویی روشن از شرارت کشورهای استعماری علیه حقوق انسان‌ها و ملت‌ها» توصیف و تصریح کرد: در برابر این نابلوی سیاه، شاهد ترسیم نابلوی درخشان دیگری از مظلومیت و مقاومت توام با عزت و اقتدار هستیم.

صفحه ۲

نماینده ایران در سازمان ملل:

در صورت تجاوز رژیم صهیونیستی، پاسخ قاطع خواهیم داد

نماینده ایران در سازمان ملل گفت: در صورت مواجهه با هرگونه تهدید، حمله یا تجاوزی از سوی رژیم صهیونیستی که امنیت کشورمان را به خطر اندازد، پاسخ قاطع خواهیم داد. امیرسعید ایروانی گفت: حمایت بی دریغ ایالات متحده از اشغالگری و تجاوز، آن را به بخشی از مشکل و چالشی که جامعه بین المللی در وضعیت کنونی نوار غزه با آن مواجه است، تبدیل کرده است.

صفحه ۸

امیرعبداللهیان در دیدار با امیر قطر:

از آخرین فرصت سیاسی برای توقف جنگ استفاده کنید

صفحه ۸

ایران و ارمنستان در مورد توسعه همکاری‌های حوزه کار تفاهم‌نامه امضا کردند

صفحه ۲

نایب رئیس کمیسیون تلفیق برنامه هفتم:

مجلس به دنبال تفاهم با دولت برای متناسب‌سازی حقوق بازنشستگان است

صفحه ۲

رئیس کل سازمان امور مالیاتی کشور خبر داد

افزایش ۵۷ درصدی درآمد مالیاتی در سال جاری

رئیس کل سازمان امور مالیاتی کشور در آیین اعطای احکام بازرسان موضوع ماده ۹۱ قانون مدیریت خدمات کشوری گفت: مبارزه با فرار مالیاتی اولویت اصلی سازمان امور مالیاتی است.

سید محمدهادی سبحانیان، رئیس کل سازمان امور مالیاتی کشور در این آیین که با حضور حجت‌الاسلام محمد جعفر منتظری، رئیس دیوان عالی کشور و همچنین مدیران و بازرسان موضوع ماده ۹۱ قانون مدیریت خدمات کشوری این سازمان برگزار شد، با تبیین سیاست‌ها و رویکردهای نظام مالیاتی و برخی اقدامات دستاوردها و فعالیت‌های در دست اقدام سازمان، گفت: انتظار و توقع از نظام مالیاتی به دلیل توفیقات خوب در وصولی و مالیات ستانی عادلانه و نظام‌ار آن بالا رفته و این مسئولیت ما را در تامین منابع مالی دولت سنگین تر از قبل می نماید که با تلاش و اهتمام ویژه کارکنان جبهه اقتصادی تاکنون موفقت آمیز بوده است.

صفحه ۲

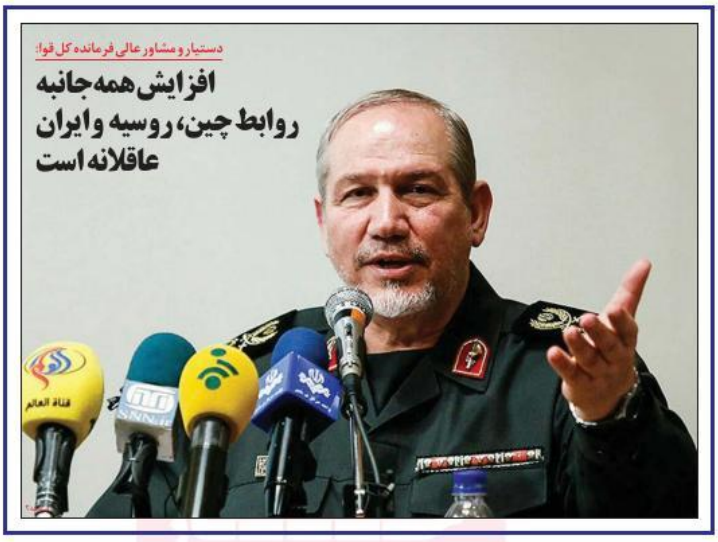

دستیار و مشاور عالی فرمانده کل قوا!

افزایش همه جانبه روابط چین، روسیه و ایران عاقلانه است

سردار هادیان فر خبر داد

شماره‌گذاری خودرو درب منزل برای ایثارگران

رئیس پلیس راهور فراجا از شماره‌گذاری خودرو درب منزل برای ایثارگران در تهران خبر داد سردار سید کمال هادیان‌فر، در نشست خبری درباره فعالیت‌ها و عملکرد پلیس راهور گفت: کار امید بخش پلیس راهور در حوزه خدمات و ترافیک در بحث گواهینامه بین‌المللی است که با ۷۲ کشور تبادل گواهینامه داریم ۱۳ کشور در دستور کار قرار داده‌ایم همچنین گواهینامه ۲ زبانه را آماده کرده‌ایم و به زودی گواهینامه ۲ زبانه که یک طرف عکس مالک گواهینامه مشخصات فرد و در پشت آن به زبان انگلیسی وضعیت رانندگی و مجوزها نوشته شده است این گواهینامه بر اساس آنچه تصویب شده رانندگان و مالکین که در خارج و یا خارجی‌هایی که در داخل هستند می‌توانند با همین گواهینامه رانندگی کنند

سردار هادیان‌فر ادامه داد: رنگ بندی گواهینامه‌ها برای اعتبارسنجی رانندها سفید، نقره‌ای، طلایی است که مزایای ویژه‌ای پیش بینی شده و پیشنهاد اصلی ما این است کسانی که با انضباط رانندگی می‌کنند نمرانی به صورت سیستمی دریافت کنند و از جریمه آنها کم خواهد شد کسر جریمه بر اساس رنگ بندی گواهینامه که به مجلس ارائه شده است تا تصویب شود وی در ادامه با تأکید بر تلاش شبانه‌روزی پلیس راهور فراجا در راستای تسهیل شماره گذاری خودرو گفت: هماهنگی‌های لازم با سازمان ثبت انجام شده تا از این به بعد شماره گذاری خودروها را از درب منازل انجام دهیم.

صفحه ۴

جمهور

روزنامه صبح ایران

اقتصادی - فرهنگی | ۱۶ ربیع الثانی ۱۴۴۵ | سال ششم - شماره ۱۴۲۴
چهارشنبه ۱۰ آبان ۱۴۰۲ | ۰۱ نوامبر ۲۰۲۳ | ۸ صفحه قیمت ۵۰۰۰ تومان

وزیر امورخارجه مطرح کرد؛

کشورهای اسلامی از تمام توان خود برای پایان دادن به نسل‌کشی رژیم صهیونیستی استفاده کنند

سخنگوی دولت مطرح کرد؛

نگاه ویژه دولت به آسیب‌های اجتماعی

نشست هفتگی «علی بهادری جهرمی» سخنگوی دولت روز گذشته در آستانه روز دانش‌آموز و سالروز تسخیر لانه جاسوسی در موزه ملی اسکناس سنتیری برگزار شد. دولت سیزدهم برای حل مسائل اجتماعی نگاه ویژه دارند و با تقسیم کاری که انجام شده، همه دستگاه‌های مربوطه و کمیته‌های تخصصی هم فعال شدند تا با برنامه و زمان‌بندی، طرح‌های مختلف را در حال انجام و پیگیری است...

سکوتی که برنامه صهیونیست‌ها را به هم ریخت

این ایهام در عرصه‌های سیاسی و رسانه‌ای منعکس شد و میزان سردرگمی حاکم بر رژیم صهیونیستی را نشان داد و نهادهای ارزیابی و مسئولان صهیونیست را به مدت یک ماه اسیر ارزیابی‌ها و احتمالات درباره موضوعی کرد

از هفتم اکتبر، تیم مسئول پرونده سید حسن نصرالله، وابسته به سازمان اطلاعات نظامی رژیم صهیونیستی (امان)، نتوانسته مطالب جدیدی را به مسئولان سیاسی و امنیتی بدهد. عدم حضور دبیرکل حزب‌الله به یک رویداد تبدیل شده که تأثیرات و پیام‌هایی برای مسئولان دشمن صهیونیستی دارد.

روزنامه یدیعوت آحارونوت در سال ۲۰۲۱ در مطلبی با عنوان «پرونده نصرالله در امان» فاش کرد که مأموریت تیم ۱۵ نفره‌ای از پژوهشگران که روی این پرونده کار می‌کنند یک چیز است و آن «تحلیل شخصیت و کارهای نصرالله برای پیش‌بینی واکنش‌های وی به سناریوهای مختلف است.» این تیم وابسته به «پرونده لبنان» در واحد ارزیابی اطلاعات در «امان» با ریاست یک سرهنگ است که یک سرهنگ دوم نیز تحت امر وی است. سه رئیس با درجه سروانی نیز تحت نظر وی هستند.

۵

رئیس‌جمهور در دیدار با نوجوانان نخبه؛

تزریق امید به جامعه از مهم‌ترین نقش‌های اجتماعی نخبگان است

۵

امام رضا (ع):

لَیسَ مِنّا مَن تَرَکَ دُنیاهُ لِدینِهِ و دینَهُ لِدُنیاهُ

از ما نیست آن که دنیای خود را برای دینش و دین خود را برای دنیایش ترک گوید.

(بحار الأنوار، ج ۷۸، ص ۳۴۶)

طبیعت قلب تپنده محیط زیست است، تپش آن را قطع نکنیم.

خبر

رئیس کل بانک مرکزی اعلام کرد:

ضرورت اعطای تسهیلات خرد و قرض‌الحسنه به مردم با ابزارهای نوین بانکی

۲

روانشناسی کودک

تاب‌آوری در کودکان

سیما حدادیان نائینی / مشاور و مدرس آموزش خانواده

۲

موفقیت در کار

پر مشغله‌بودن نشانه هوش و موفقیت نیست!

دکتر پروانه صفایی مقدم/روانشناس بالینی

۴

پاسداشت زبان و ادب پارسی

جایگاه زبان پارسی در آن سوی مرزها

مهشاد صادقی شاد/ گردآورنده

۸

شما یادتون نمیاد

«عروس حلبچه» برشی از حمله شیمیایی به ایران

مریم صادقی شاد/ گردآورنده

۸

خبر

نایب رئیس کمیسیون تلفیق لایحه برنامه هفتم توسعه:

خطوط ریلی کشور تا پایان برنامه تقویت شود

۵

یادداشت حقوقی

قوانین کیفری کودکان و نوجوانان

سحر پورعابد/ کارشناس حقوقی

۲

خبر

وزیر راه:

باید تغییر تکنولوژی تولید قیر را در دستور کار قرار دهیم

۲

تقویم تاریخ

امروز چهارشنبه، ۱۰ آبان ۱۴۰۲
مصادف با:
۱۶ ربیع الثانی ۱۴۴۵ و ۱ نوامبر ۲۰۲۳
* شهادت آیت الله قاضی طباطبایی
اولین شهید محراب به دست منافقان

www.aminnews.ir | aminnewspaper1376 | روزنامه سراسری و کثیرالانتشار صبح ایران | قیمت ۵۰۰۰ تومان | aminnewsagency | amine.mardom@yahoo.com

امین

چهارشنبه ۱۰ آبان ۱۴۰۲ / ۱۶ ربیع الثانی ۱۴۴۵ هـ. ق / 1 November 2023 / شماره ٦٦٣٤ / سال بیست و ششم

Airlines هواپیمایی آتا
با عضـــــویت در باشگاه مشـــــتریان آتا هالیدی از مزایای آن بهره مند شوید.
۰۲۱ ۴۸۵۵ | ataair.ir | @ataair_ir
ATAHOLIDAY

اعتبارات آذربایجان‌شرقی کجا هزینه می شود

بین الملل ۳
پیام آمریکا به ایران

اقتصاد ٤
کاهش تعداد مقرری‌بگیران بیمه بیکاری در کشور

آذربایجان شرقی ۵
اثرات ثبت جهانی روستای کندوان برای کشور

سینما ٦
پوشش ضعیف اینترنت نسل پنجم در کشور!

استانها ۷
شناسایی هزار فرد مظنون به پولشویی در کشور

ورزش ۸
بهترین ترکیب برای کادر فنی تیم ملی والیبال «معروف» در کنار معروف

وعده‌های رییسی روی زمین مانده است

یادداشت

مردم انتظاری ندارند!

* نسیبه پیرایش

این روزها نوع مواجهۀ علیرضا منادی نماینده تبریز و رییس کمیسیون آموزش مجلس با معلمان و فرهنگیانی که برای درد دل به دفتر او رفته بودند انتقادات فراوانی را برانگیخته است.

خبرگزاری اصولگرای تسنیم درباره‌ی ویدئوی منتشرشده از علیرضا منادی سفیدان نوشت: «اینگونه حرکات ناشایست که نه در شأن مجلس است و نه کرسی نمایندگی، آن هم در حالی که مجلس انقلابی در دوره یازدهم با حضور بسیاری از نماینده‌های مردمی و دلسوز توانسته گام‌های بزرگی در جهت مصالح و منافع کشور بردارد، ضربه مهمی را به اعتبار نمایندگی وارد می‌کند.

این اتفاق تلخ آن هم در سال انتخابات و در ارتباط با مردمی که ولی نعمت همین نمایندگان هستند، نشان می‌دهد که اولاً مردم باید در انتخاب یک شخص برای جایگاه نمایندگی باید تمام نکات لازم را بسنجند و فرد اصلح را انتخاب کنند و ثانیاً زنگ هشداری برای نهادهای نظارتی همچون شورای نگهبان است که اشخاص تأیید صلاحیت شده، توانایی حفظ شأن نمایندگی مجلس شورای اسلامی ایران را بویژه در ارتباط با مردم داشته باشند.

این انتظار هست که هیئت رئیسه مجلس و همچنین هیئت نظارت بر رفتار نمایندگان به این موضوع ورود پیدا کرده و با رفتارهای زننده این نماینده برخورد داشته باشند؛ همچنین آقای منادی که فیلم وی با معلمان دستمایه کانال‌های ضد انقلاب شده، اگر واقعا دلسوز نظام است باید دست کم از این رفتار خود رسماً و بدون

قدس

روزنامه صبح ایران

WWW.QUDSONLINE.IR

چهارشنبه | ۱۰ آبان ۱۴۰۲ | ۲۱ ربیع الثانی ۱۴۴۵ | ۱ نوامبر ۲۰۲۳ | سال بیستم

شماره ۴۹۲۰ | ۸ صفحه | ۲ صفحه رایگان | ۲ صفحه ویژه خراسان

قیمت در مشهد و تهران ۴۰۰۰ تومان - سایر مناطق کشور ۴۰۰۰ تومان

چهارشنبه‌های امامرضایی در محضر احادیث رضوی- حدیث دهم

عدالت‌ورزی؛ رمز پایداری حکومت‌ها و آبادانی کشورها

در حمله وحشیانه رژیم صهیونیستی به اردوگاه جبالیا در شمال نوار غزه بیش از ۴۰۰ فلسطینی شهید و زخمی شدند

جنایت جدید در جبالیا

۳

انصارالله یمن به‌طور رسمی حضور خود را در جنگ ضد رژیم‌صهیونیستی اعلام کرد

همه منتظر اشاره سید مقاومت

غرفه عملیات محور المقاومة

+ تحلیلگران بر اهمیت سخنرانی آینده سیدحسن نصرالله تأکید می‌کنند و معتقدند باید شاهد اتفاقات جدید در جبهه مقاومت بود

۴

امیرعبداللهیان برای دومین بار در ۲۰ روز گذشته به قطر رفت و با رهبر حماس و امیر قطر دیدار و گفت‌وگو کرد

دومین تور منطقه‌ای در حمایت از غزه

۲

افشای سندی درباره توطئه نتانیاهو برای کوچاندن فلسطینیان به مصر

جالوت و سودای اغوای فراعنه

۳

چشم‌انداز بازارهای سرمایه، طلا و ارز با توجه به تحولات جنگ غزه

آیا نوسان‌های بازار مقطعی است؟

۴

«زنگ سینما» می‌تواند ناجی گیشه فیلم‌های کودک و نوجوان باشد؟

به نام بچه‌ها به کام بزرگسالان!

۶

گفت‌وگو با کارشناسان درباره انحصار در حوزه وکالت به‌بهانه انتقاد اخیر وزیر دادگستری از بی‌ضابطگی در این حوزه

حق‌الوکاله‌ها بالا وکلا بیکار مردم بی‌وکیل

۵

ماجراجویی رئیس بازنشسته در والیبال

بازی با معروف!

۷

شهادت آیت‌الله قاضی عسگر در سال ۱۳۵۸

۱۰ آبان

بهترین‌های آسیا در فنلاند معرفی شدند

مسلم اولادفیاد

مرد سال فوتسال قاره کهن

۷

علی پهادری جهرمی سخنگوی دولت خبر داد

بهره‌برداری از راه‌آهن تهران-همدان-سنندج پس از ۲۰ سال

۲

منطق مقاومت و حرکت شکست‌ناپذیر

علی سروش

۲

وطن

روزنامه اقتصادی و اجتماعی صبح ایران

۱۴۱۳

سال هفدهم | دوره جدید | شماره ۱۴۱۳ | چهارشنبه ۱۰ آبان ۱۴۰۲ | ۱۶ ربیع الثانی ۱۴۴۵ | ۱ نوامبر ۲۰۲۳ | تک شماره ۷۰۰۰ تومان

موضع کشورهای اسلامی علیه صهیونیست‌ها اجرایی شود

حسین امیرعبداللهیان وزیر امور خارجه کشورمان با شیخ تمیم بن حمد آل ثانی امیر قطر دیدار و گفتگو کرد وی ضمن تاکید بر قدرت مقاومت در ایستادگی و مبارزه مقتدرانه علیه ارتش رژیم صهیونیستی و ناتوانی رژیم در رویارویی با نیروهای مقاومت فلسطین، وضعیت اسفبار در نوار غزه را به دلیل حملات وحشیانه صهیونیست‌ها علیه شهروندان مظلوم غزه را مشمئز کننده دانست و نسبت به پیامدهای غیرقابل پیش بینی جنایات جنگی صهیونیست ها که با حمایت دولت آمریکا و برخی دولت های اروپایی انجام می شود، هشدار داد امیر عبداللهیان انعکاس پیام قوی از سوی جهان اسلام به رژیم صهیونیستی و حامیان آن را مهم دانست و تاکید کرد لازم است موضع مشترک و منسجم کشورهای اسلامی در حمایت از ملت فلسطین، در حوزه عملی و اجرایی نیز عظیم موثر به فعلیت رسید و کشورهای اسلامی از تمام توان خود برای پایان دادن جنایت جنگی و نسل کشی رژیم صهیونیستی علیه ملت مظلوم فلسطین و رفع محاصره ناشی‌انی نوار غزه استفاده کنند وزیر امور خارجه افزود: در نتیجه استمرار جنایات رژیم صهیونیستی علیه مردم بی‌دفاع و محاصره کامل غزه به تدریج شاهد افزایش عکس العمل ها و تندید و توسعه دامنه درگیری ها در منطقه هستیم و طبیعی است که گروه‌ها و جریان‌های مقاومت در مقابل این همه جنایت و نیز حمایت تمام عیار آمریکا از رژیم صهیونیستی ساکت نخواهند ماند.

دستیار عالی فرمانده کل قوا:

آمریکا تعزیه‌گردان اصلی نسل کشی در غزه است

۲

ایرانیان ۳۷ درصد بیشتر از میانگین جهان نان می خورند

۴

روایت تلخ زنانی که در زمستان سرد، سرپناهی ندارند ۷

روستای "برنت" وزیبایی های چشم نواز آن ۸

بیماران SMA در آرزوی دریافت دارو هستند ۲

وام نوسازی بافت فرسوده افزایش یافت ۲

گلابه های دارنده مدال طلا "هانگژو" از بی مهری ها ۶

جهاد تبیین ۲

چرخ گردون "حمید لولایی" را به تلویزیون بازگرداند

۳

"لیونل مسی" تاج توپ طلای هشتم

۶

سرمقاله

کاهش زمان خدمت سربازی زیر آتش بازی منطقه!

محسن سلگی

۲

گردش مالی فروش ضایعات ۱۰ میلیارد دلار در سال است

۲

مافیای "متادون" به معتادان هم رحم نمی کنند

۵

سالانه ۳۰۰۰ کودک ایرانی به سرطان مبتلا می‌شوند

۴

اصفهان امروز

چهارشنبه ۱۰ آبان ۱۴۰۲ | ۱۶ ربیع‌الثانی ۱۴۴۵ | 01Nov2023 | سال نوزدهم | ۸ صفحه | شماره ۴۷۵۶ | ۵۰۰۰ تومان | www.esfahanemrooz.ir

چهلستون | صفحه ۸

مرمت اضطراری مسجد سید اصفهان ردیف اعتباری می‌گیرد

مسجد سید اصفهان که سال‌هاست در گیرودار مدیریت چندگانه دچار آسیب‌های جدی در معماری و تزیینات شده، در پایش‌های دوره‌ای میراث‌فرهنگی قرار می‌گیرد و بودجه مرمتی دریافت می‌کند.

پای گرانی در کفش‌های زمستانی رفته است

سوز گرانی در بازار پوشاک گرم اصفهان

قیمت‌های دو و سه میلیون تومانی برای یک قلم لباس گرم تا سه چهار سال قبل در پاساژهای لوکس نصف‌جهان عجیب به نظر نمی‌رسید. ولی پای این قیمت‌ها امروز به فروشگاه‌های معمولی اصفهان باز شده است

صفحه ۶

سرمقاله

سریال بی‌توجهی به میراث‌فرهنگی اصفهان این داستان مسجد سید

• فاطمه کاویانی

بی‌توجهی و نادیده‌گرفتن میراث‌فرهنگی در اصفهان با قدمت‌های چندصدساله گرفته تا چندهزارساله داستان تکراری شده که هر بار موجی از اخبار و انتقادات از سوی میراث دوستان و کارشناسان این حوزه منتشر می‌شود و حالا ریشه این بی‌توجهی‌ها به مسجد سید رسیده است. مسجد سید، یکی از مساجد اصفهان است که در طی دوران قاجاریه ساخته شد و از مساجد اصلی این شهر به شمار می‌رود. این بنا در سده ۱۳ هجری به دستور محمدشاه قاجار و توسط محمدباقر شفتی در مساحت ۸۰۷۵ مترمربع ساخته شد. این مسجد دارای چهار در اصلی، دو چهل‌ستون، دو شبستان بزرگ، یک گنبد، سه ایوان و بیش از ۴۵ حجره است. اما مناره ندارد. همچنین درون شبستان‌های آن نیز کاشی‌کاری نشده است. وضعیت مسجد سید به‌عنوان یکی از بزرگ‌ترین و مشهورترین مساجد اصفهان در سال‌های اخیر از کاشی‌های فیروزه‌ی تا دیوارهای ترک‌خورده نشان می‌دهد هیچ توجهی برای حفظ و نگهداری این بنای تاریخی اعمال نشده است.

ادامه در صفحه ۲

نرخ تورم مهرماه در اصفهان بالاتر از کشور

اصفهان امروز: در حالی طبق گزارش مرکز آمار ایران، نرخ تورم در مهر ماه به ۴۵.۵ درصد کاهش یافته که این نرخ همچنان در ۹ استان شامل یزد، چهارمحال و بختیاری، کردستان، لرستان، اصفهان، آذربایجان شرقی، کرمانشاه، خراسان شمالی و همدان بالای ۵۰ درصد است.

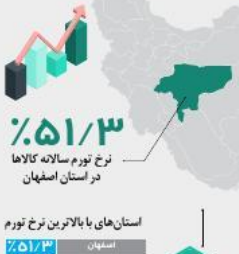

استان‌های با پایین‌ترین نرخ تورم

تهران	٪۴۰/۷
بوشهر	٪۴۱/۹
خوزستان	٪۴۲/۶
سمنان	٪۴۳/۰
مازندران	٪۴۳/۸

استان‌های با بالاترین نرخ تورم

اصفهان	٪۵۱/۳
لرستان	٪۵۱/۷
کردستان	٪۵۱/۹
چهارمحال و بختیاری	٪۵۲/۱
یزد	٪۵۶/۵

اینفوگرافیک: مهسا مهرابی/ تصویر: اصفهان امروز

محمد کلباسی یکی از مؤسسان جریان داستان نویسی جنگ اصفهان درگذشت

صفحه ۸

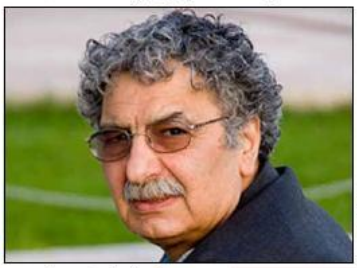

کاهش ۵۷ درصدی گازگرفتگی با گاز CO2 در اصفهان

صفحه ۳

رویداد | صفحه ۲

فعالیت غیرمجاز ۵۰ کوره آجرسازی در اصفهان

ورزش | صفحه ۷

حرکت عجیب ستاره بورگیناقاسو بی سپاهان بدون عواقب نخواهد بود

خودزنی به سبک برایان دابو

جامعه | صفحه ۴

در ۲۶ شهر استان انجام شد غربالگری اختلالات ژنتیکی نوزادان در اصفهان

رویداد | صفحه ۲

آغاز تکاپوی انتخابات مجلس در اصفهان

اقتصاد | صفحه ۶

افزایش هزینه‌های ترخیص نهاده‌های دامی

رویداد | صفحه ۲

در مراسم ۱۳ آبان امسال مرثیه نداریم

بی‌توجهی تا کی؟!

مشاغل سنتی در سراشیبی تعطیلی

حسن رواتشید

رویداد | ۲

جهان اقتصاد

نخستین روزنامه اقتصادی ایران

چهار شنبه ۱۰ آبان ۱۴۰۲ | ۱۶ ربیع الثانی ۱۴۴۵ | ۱ نوامبر ۲۰۲۳ | سال سی‌وچهارم شماره ۸۲۶۴ | تعداد صفحه: ۸ | قیمت: ۵۰۰۰ تومان

افزایش ۲/۵ میلیون تنی ظرفیت تولید آهن اسفنجی

مدیرعامل شرکت صنعت فولاد شادگان در سمپوزیوم فولاد ۱۴۰۲ گفت: در راستای طرح‌های توسعه‌ای شرکت، احداث واحد اسلب عریض با ظرفیت ۱.۲ میلیون تن و همچنین احداث واحد مگامدول احیا اسفنجی با ظرفیت یک میلیون و ۷۶۰ هزار تن آهن اسفنجی در دست اقدام است که به این ترتیب ظرفیت تولید فولاد را...

صفحه ۲

«جهان اقتصاد» گزارش می دهد؛

اما و اگرهای استقلال بانک مرکزی

بازطراحی و تغییر ساختار بانک مرکزی در راستای افزایش استقلال متولی پولی و مالی کشور در حالی از سوی مجلس در حال بررسی است که به اعتقاد برخی از کارشناسان این اقدام می تواند بخشی از چالش های پیش روی نظام بانکی و در راس آن بانک مرکزی را برای کنترل رشد نقدینگی و تورم مرتفع سازد. اگرچه که برخی از کارشناسان با مثبت ارزیابی کردن این طرح نمایندگان معتقدند متغیرهای زیادی در شرایط حاکم بر اقتصاد کشور دخیل هستند که تا حد زیادی مانع از استقلال بانک مرکزی می شود.بانکهای مرکزی به عنوان سیاست گذار، تصمیم گیرنده و ناظر اصلی بر امور پولی، بانکی و ارزی در تمام دنیا بخصوص کشورهای پیشرفته در حالی مستقل عمل می کنند و از اختیارات وسیعی برخوردارند که این استقلال باعث شده است، مدیریت و نظارت بر بخش پولی و بانکی به درستی از مرجعی مشخص اعمال و...

صفحه۲

سرمقاله

کاهش جذابیت سرمایه گذاری در مسکن

وحید شقاقی شهری اقتصاددان

بخش مسکن یکی از مهمترین بخش های اقتصاد است که می‌تواند در اقتصاد رکود یا رونق ایجاد کند. بخش مسکن یکی از بخش‌های کلیدی هر اقتصاد است. عملا این بخش طی ۱۰ تا ۱۲ سال اخیر در وضعیت نامناسب و رکودی بوده، یعنی...

متن کامل در صفحه۲

یادداشت

آرزوهای بزرگ

مسیح فرزانه - کارشناس خودرو

طبق تصویب کمیسیون تلفیق لایحه برنامه هفتم توسعه مبنی بر تولید سالانه ۳ میلیون انواع خودرو سواری و تجاری در طول اجرای برنامه هفتم توسعه اما باید گفت اعدادی که در خصوص تولید و موتاژخودرو در برنامه هفتم توسعه اعلام می شود بیشتر شبیه آرزوها و آمالی است که...

متن کامل در صفحه۳

ویترین

ترمیم دستمزد کارگران بازهم بلاتکلیف ماند

جلسه شورای عالی کار روز گذشته برگزار شد و برخلاف انتظار کارگران موضوع افزایش حقوق کارگران در این جلسه پیگیری نشد.جلسه شورای عالی کار بادستورات مباحث مزد منطقه‌ای،آیین‌نامه نحوه تشکیل دفاتر...

صفحه۲

صفحه۴

گزارش

قیمت مرغ بازهم پر می کشد؟!

صفحه۵

ویترین

نقش تجارت نفت و گاز در رشد ۸ درصدی اقتصاد

صفحه۵

هیچ ابزاری نمی‌تواند به رشد بورس کمک کند!

اقتصاددانان: تامین مالی برای شرکت‌ها جهت آغاز یا توسعه فعالیتشان سبب رشد اقتصادی کشورها می‌شود. شاید بورس را بتوان بزرگترین بستر برای تامین مالی شرکت‌ها دانست ...

صفحه۵

روزنامه صبح ایران

تماشا

www. Tamashanewspaper. ir

تک شماره: ۱۵۰۰۰ تومان

چهارشنبه ۱۰ آبان ۱۴۰۲ ۱۶ ربیع‌الثانی ۱۴۴۵ 2023NOV 1 سال پانزدهم شماره ۳۰۶۱

رئیس شورای هماهنگی تبلیغات اسلامی فارس:

تجمع یوم ا... ۱۳ آبان در ۱۵۰ نقطه فارس برگزار می‌شود

۲

مدیرکل امور مالیاتی فارس خبر داد:

فرار مالیاتی ۸۹ میلیاردی شرکت‌های مجری ساختمان در فارس

۹

گزارش

دستگاه‌هایی که پای کار نیستند؛

معتادان متجاهر زخم باز کلانشهر شیراز!

عضو کمیسیون سلامت و خدمات شهری شورای شیراز: رفع معضل اعتیاد نیازمند عزم جمعی است

۴

استاندار فارس در بازدید میدانی مطرح کرد:

شهر بین‌المللی سلامت شیراز در مسیر احداث

مدیرکل نوسازی مدارس فارس مطرح کرد:

ساخت ۴۰۰ پروژه آموزشی و پرورشی فارس در ۲ سال فعالیت دولت سیزدهم

۳

رئیس پلیس راهور فراجا خبر داد:

تغییرات جدید در گواهینامه‌های رانندگی

۵

دبیر اتاق تعاون فارس در گفتگوی اختصاصی با تماشا:

بخش تعاون می‌تواند نقطه نجات اقتصاد فارس باشد

مدیرکل فرهنگ و ارشاد اسلامی فارس:

تا پایان سال ۱۷ سالن سینمایی در استان راه‌اندازی می‌شود

۲

رئیس سازمان سینمایی کشور:

توسعه سینما، توسعه فرهنگ هر کشور است

۲

فراشائیان، شهردار منطقه خبر داد:

طراحی چند پروژه جدید عمرانی در منطقه ۱۱

۶

اصفهان زیبا

اصفهان من، اشتهر زندگی

سال نوزدهم شماره ۴۶۹۳ چهارشنبه ۱۰ آبان ۱۴۰۲ ۱۶ ربیع‌الثانی ۱۴۴۵ ۸ صفحه ۶۰۰۰ تومان

Vol. 19 No. 4693 Wednesday 1 Nov 2023

اجرای خط دوم تله‌سیژ ناژوان به زودی

سخن‌گوی شورای اسلامی شهر اصفهان:
تفریح ارزان و خانوادگی را در اصفهان دنبال می‌کنیم

۰۳

چیستی شهر اسلامی

پدید می‌آید یا مهندسی می‌شود؟

۰۲

روزنامه‌خوانی

قدرت روایت شهر

داستان‌گویی چگونه فضاها و هویت‌های شهری را شکل می‌دهد؟

شهرها چیزی بیشتر از فضاهای فیزیکی هستند که مردم در آن‌ها زندگی و کار می‌کنند. آن‌ها مراکز فرهنگ، تاریخ و هویت هم هستند. داستان‌هایی که ما درباره شهرهایمان می‌گوییم به شکل‌گیری تجربیات و برداشت‌هایمان از فضاهای شهری کمک می‌کند. روایت‌های شهری، چه بر اساس واقعیت باشند و چه بر اساس تخیل، می‌توانند تأثیر عمیقی بر نحوه درک و ارتباط ما با محیط‌های ساخته‌شده‌مان داشته باشند. قدرت روایت شهر در توانایی آن برای شکل‌دهی به هویت شهری ما نهفته است. شهرها فقط ساختارهای فیزیکی نیستند؛ بلکه موجودات زنده‌ای هستند که شخصیت و ویژگی‌های خاص خود را دارند. داستان‌هایی که ما درباره شهرهایمان می‌گوییم، هم برای مردمی که در آن‌ها زندگی می‌کنند و هم برای دنیای بیرون مفید است و به تعریف و تقویت هویت آن‌ها کمک می‌کند.

روایت‌های شهری همچنین می‌توانند تأثیر بسزایی در توسعه و برنامه‌ریزی شهری داشته باشند. داستان‌هایی که ما درباره شهرهایمان می‌گوییم، می‌توانند طرز فکر ما درباره گذشته، حال و آینده آن‌ها تعیین کنند. آن‌ها می‌توانند بر تصمیمات ما درباره توسعه و نحوه استفاده از فضاهای شهری تأثیر بگذارند و بر نحوه تخصیص منابع و اولویت‌بندی نیازها و علایق مختلف مؤثر باشند. علاوه بر این، روایت‌های شهری خنثی نیستند. آن‌ها توسط قدرت، سیاست و هنجارهای فرهنگی شکل می‌گیرند. روایت‌های شهری می‌توانند ساختارهای قدرت را منعکس و تقویت کنند یا می‌توانند آن‌ها را به چالش بکشند و مختل کنند؛ بنابراین بررسی تعاملی روایت و قدرت در محیط‌های شهری برای درک تجربیات ما از فضاهای شهری ضروری است. این نوشته به بررسی قدرت روایت شهر و نقش آن در شکل‌دهی به محیط‌های شهری می‌پردازد.

*** داستان‌گویی چگونه تجربه ما از فضاهای شهری را شکل می‌دهد؟**

انسان‌ها، داستان‌سرایانی باقدرت هستند و از داستان‌ها برای درک دنیای اطراف خود استفاده می‌کنند. داستان‌هایی که ...

۰۲

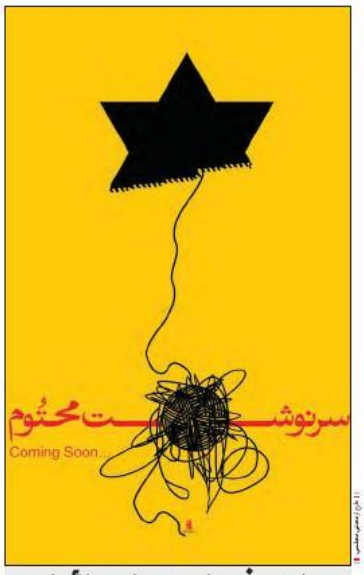

طرح فردای بی اسرائیل

نگاهی به فعالیت‌های گرافیست‌های اصفهانی در حمایت از مردم غزه

در گفت‌وگو با مجتبی مجلسی

۰۶

کروکی نوآور شدن اصفهانی‌ها

فعالان دانش‌بنیان از چگونگی تبدیل شرکت‌ها به شرکت‌های دانش‌بنیان می‌گویند

شرکت‌های دانش‌بنیان بستر خلق ارزش‌افزوده اقتصادی را از کانال فناوری و نوآوری فراهم می‌کنند؛ از این‌رو حرکت از یک اقتصاد منبع محور به سمت اقتصاد دانش‌محور مستلزم تقویت بنیان‌های استارتایی و طراحی زیست‌بوم کارآفرینی مبتنی بر نوآوری و فناوری است. پیشرفت سریع فناوری و نفوذ آن در تمامی لایه‌ها و عرصه‌های زندگی منجر شده تا کشور ما نیز بیش از پیش توجه خود را معطوف به این حوزه کند و اهمیت توجه به شرکت‌های دانش‌بنیان به عنوان نیروهای پیشران رشد و توسعه اقتصادی دوچندان شده است. این دسته از شرکت‌ها با به‌کارگیری دانش و خلاقیت نیروی انسانی خود، ظرفیت‌های شگرفی را برای اقتصادها به ارمغان آورده‌اند. در این بین مسئولان و متولیان استان نیز بارها در اظهارنظرهایشان تأکید کرده‌اند که برای ادامه حیات اصفهان، راهی جز توسعه گردشگری و اقتصاد دانش‌بنیان وجود ندارد. بر اساس آمارها ۱۰ درصد شرکت‌های دانش‌بنیان در اصفهان ...

۰۴

«اصفهان من» بستری جدید برای گفت‌وگوی بی‌واسطه با مردم

سید علی معرک‌نژاد، مدیرکل ارتباطات و امور بین‌الملل شهرداری اصفهان:
ایجاد تعامل دوسویه بین شهروندان و مدیران شهری یکی از اهداف ماست

مدیرکل ارتباطات و امور بین‌الملل شهرداری اصفهان با بیان اینکه، یکی از راه‌های جدید ارتباطی شهرداری با شهروندان، حضور در قاب رسانه ملی و سیمای اصفهان است، گفت: در ویژه‌برنامه «اصفهان من» بستری به وجود آمده است که به صورت متفاوت در خدمت شهروندان باشیم. سید علی معرک‌نژاد در برنامه رادیویی «صدای شهر» اظهار کرد: یکی از اهداف و مسئولیت‌هایی که در اداره کل ارتباطات و امور بین‌الملل شهرداری پیگیری می‌کنیم، ایجاد تعامل دوسویه بین شهروندان و مدیران شهری به ویژه شخص شهردار اصفهان است. او ادامه داد: برنامه‌های مختلفی برای این موضوع در نظر دیده شده است؛ به طور مثال روزهای دوشنبه ملاقات‌های عمومی شهردار اصفهان در شهرداری به صورت رودررو با شهروندان، برنامه رادیویی «صدای شهر» ...

۰۳

نمره قبولی در هانگژو

بهترین نتیجه ورزش اصفهان در پاراآسیایی چطور به دست آمد؟

هرچه ممکن‌ترد کاروان ورزشی ایران در بازی‌های آسیایی هانگژو دور از انتظار ظاهر شد، ورزشکاران اعزامی به بازی‌های پاراآسیایی فراتر از پیش‌بینی‌ها ظاهر شدند و با کسب رتبه دوم قاره کهن به کارشان پایان دادند. کاروان ایران که با نام «فرزندان ایران» در چهارمین دوره بازی‌های پاراآسیایی شرکت کرده بود، با ۱۳۱ مدال با مجموع ۴۴ طلا، ۳۶ نقره و ۴۱ برنز در رده دوم قرار گرفت تا روندی صعودی را نسبت به رتبه چهارم بازی‌های پاراآسیایی ۲۰۱۰ و ۲۰۱۴ و رتبه سومی بازی‌های پاراآسیایی ۲۰۱۸ طی کند؛ ورزشکاران اصفهانی نیز بهترین نتیجه در ادوار گذشته این رویداد را کسب کردند تا در مسیر کسب رتبه دومی کاروان ایران نقش مهمی ایفا کنند و از این رویداد بزرگ نمره قبولی بگیرند. در بازی‌های آسیایی جاکارتا ۲۰۱۸، اوج کار...

۰۷

فرامهمان‌نوازی سمرقند

گزارش اختصاصی «اصفهان زیبا» از رویداد جهانی گردشگری در ازبکستان

بیست و پنجمین مجمع عمومی سازمان جهانی گردشگری این ماه به میزبانی ازبکستان در شهر سمرقند، خواهرخوانده اصفهان، برگزار شد. حضور من به عنوان روزنامه‌نگار گردشگری در این رویداد تجربه منحصربه‌فردی بود که درس‌های زیادی به همراه داشت. در گزارش پیش رو سعی کرده‌ام روایتی از این رویداد جهانی و اقدامات ازبکستان در این میزبانی مهم را ارائه دهم؛ چون معتقدم شنیدن این روایت‌ها برای مسئولان شهر اصفهان، فعالان و تصمیم‌گیران حوزه گردشگری در ایران، پژوهشگران صنعت گردشگری و البته جهانگردان و علاقه‌مندان صنعت سبز، مهم است؛ مخصوصا که به روایت پروفسور جعفر جعفری ...

۰۵

روزنامه سراسری
اقتصاد ملی

رئیسی در دیدار با جمعی از نوجوانان نخبه:

وقایع غزه تابلویی روشن از شرارت کشورهای استعماری است

رئیسی استفاده از ظرفیت نوجوانان در دیپلماسی عمومی برای تبیین دستاوردها و پیشرفت‌های کشورمان و همچنین رفع شبهات نسبت به جمهوری اسلامی ایران مؤثر و مهم دانست و از دستگاه‌های مسئول خواست با تمهید زمینه‌های لازم نوجوانان را در ایفای این نقش مهم...

صفحه ۲

بانک‌ها محدود شدن واریزها را به گردن بانک مرکزی انداختند:

فرار به جلو برای وام ندادن به مردم

در حالی که فریبرز الرمنقی سیاست انقباضی بانک مرکزی بر واریزهای بانک‌ها را رد کرده بود، وزیر اقتصاد نظر متفاوتی را پیرامون این موضوع مطرح کرده است. بانک مرکزی در ماه‌های اخیر سیاست انقباضی به منظور مهار رشد نقدینگی و تورم اتخاذ کرده است. گرچه آمارها نشان می‌دهند...

صفحه ۳

عبور از آتش

زندگی و زمانه خاندان گنجی در گفت‌وگو با محمدرضا گنجی

شنیدن سرنوشت مدیران بامابقه همیشه برای سایر مدیران و کسانی که در ابتدای راه هستند جذابیت دارد. این مصاحبه فرصت خوبی برای آشنایی با ابعاد مختلف شخصیتی یکی از مدیران با سابقه صنعت ایران است. بنابراین خیلی خوب خواهد شد تا به عنوان موضوع...

صفحه ۴ و ۵

روزنامه اقتصادی، سیاسی و اجتماعی | چهارشنبه ۱۰ آبان ۱۴۰۲ - ۱۶ ربیع الثانی ۱۴۴۵ - اول نوامبر ۲۰۲۳ - سال دهم - شماره ۱۷۶۴ | قیمت ۳۰۰۰ تومان | www.eghtesademeli.com

بانک مرکزی می‌گوید مشکلی در تخصیص ارز به دارو و تجهیزات پزشکی وجود ندارد؛

«غذا و دارو» عامل گرانی درمان؟

صفحه ۷

تورم مسکن ۳۰ درصد بیشتر از تورم عمومی است؛

مسکن در قله تورم

قیمت تخم مرغ منطقه ای شد

قیمت رسمی افزایش می یابد؟

رئیس هیات مدیره اتحادیه مرغ تخمگذار تهران با بیان اینکه نرخ مصوب تخم‌مرغ هنوز تغییر نکرده است، گفت: فروشندگان خرده و مغازه‌داران باید هر کیلو تخم مرغ را ۵۶ هزار تومان بفروشند که بر این اساس، طبق نرخ مصوب شانه دو کیلویی باید به قیمت ۱۱۵ تا ۱۲۰ هزار تومان به دست مشتری برسد. قیمت تخم‌مرغ در بازار همچنان با نوسان همراه است. در حالی نرخ مصوب تخم‌مرغ هنوز افزایش نیافته که چند ماه است قیمت این محصول در مغازه‌ها با افزایش همراه است به طوری که هر عدد تخم‌مرغ در مغازه‌های مرکز شهر تهران تا ۴ هزار و ۵۰۰ تومان و در مناطق بالاتر ۵ هزار تومان هم فروخته می‌شود. به همین ترتیب، قیمت هر شانه ۳۰ تایی تخم‌مرغ هم بالای ۱۲۰ هزار تومان است و در مناطق بالای شهر تهران به ۱۵۰ هزار...

صفحه ۷

سیاسی — صفحه ۲

راهبرد اسرائیل تحریک ایران برای ورود به جنگ است

اقتصاد — صفحه ۳

تسهیلات تکلیفی از سقف ترازنامه بانک‌ها خارج شود

سیاسی — صفحه ۳

جریان مقاومت منتظر توصیه کسی نمی‌ماند

بازار سرمایه — صفحه ۸

سهم ۵۵ درصدی تامین سرمایه تمدن از بازار تامین مالی جمعی

روزنامه اقتصادی سیاسی اجتماعی فرهنگی
روزگارها

تزریق امید به جامعه مهمترین نقش اجتماعی نخبگان است

۲

منع بانک‌ها از سرمایه‌گذاری اشتباه بود

۴

چهارشنبه | آبان ۱۴۰۲ | ۱ نوامبر ۲۰۲۳ | ۱۶ ربیع الثانی ۱۴۴۵ | سال بیستم | دوره جدید شماره ۱۷۳۵ | ۸ صفحه | ۳۰۰۰ تومان
roozgarrma@gmail.com ecoinpress.com telegram.me/ecoinpress ecoinpress

یادداشت روز

مسئولیت مدنی چیست و چگونه محقق می‌شود؟

سارا ساکی
کارشناس حقوقی

مسئولیت مدنی عبارت است از جبران ضرر و زیان و خسارت به دیگری که این مسئولیت بر اساس رابطه دینی بین زیان دیده از جرم و زیان زننده انجام می‌شود.

بر این اساس شخص به جبران خسارتی که به دیگران وارد می‌کند ملزم می‌شود در حقیقت این الزام، ناشی از عمل منتسب و مرتبط به او نسبت به دیگری است. در این نوع مسئولیت چون عمل ارتکابی مخل نظم عمومی نیست، جامعه از خود دفاع نمی‌کند و متضرر از جرم باید زیان وارده به خود را از مرتکب مطالبه کند. در حقیقت هر کس بدون مجوز قانونی عمدا یا در نتیجه بی احتیاطی به جان، سلامتی، مال، آزادی، حیثیت، شهرت تجاری یا به هر حق دیگری که به موجب قانون برای افراد ایجاد شده است لطمه‌ای وارد کند که موجب ضرر مالی یا معنوی شود مسئول جبران خسارت ناشی از عمل خود است.

هدف و قلمرو مسئولیت مدنی

هدف از مسئولیت مدنی یا ضمان قهری جبران خسارت شخص متضرر بوده و به عبارت دیگر برای حفظ حقوق خصوصی افراد وضع شده است. قلمرو مسئولیت مدنی بسیار گسترده است به نحوی که به محض ورود خسارت از طرف زیان زننده مسئولیت مدنی وی جهت جبران خسارت ظاهر می‌شود.

۳

نگاه عمومی به شبکه بانکی باید اصلاح شود

۴

روزگارها گزارش می دهد؛

ضرورت فراگیری بیمه محصولات کشاورزی

۳

سرمقاله

فیس‌احمد قادری
استاد دانشگاه

در غزه چه سرنوشتی در انتظار اسرائیل است؟

از هفتم اکتبر که حماس بر اسرائیل حمله کرد، حکومت و ارتش اسرائیل اعلام کرده که عملیات گسترده و بی سابقه، که حمله زمینی بخش جداناپذیر آن است، را برای نابودی حماس و رهایی گروگان های اسرائیلی که نزد حماس هستند، در غزه به راه می اندازد.

از روز نخست، ارتش اسرائیل برای تلافی حمله حماس، دست به حمله هوایی به غزه زده است. اما باوجود فرمان آماده باش نیروهای ثابت و ذخیره ارتش اسرائیل، این کشور تا روز جمعه ۲۷ اکتبر سال جاری از حمله زمینی به غزه، ظاهراً به دلیل فشارهای والستگن خودداری کرد. اما بعد از ظهر ۲۷ اکتبر، ارتش اسرائیل وارد خاک غزه شد، و روز یکشنبه بنیامین نتانیاهو، نخست وزیر اسرائیل، در یک سخنرانی تلویزیونی گفت که این کشور وارد مرحله دوم جنگ با حماس شده و سربازان و فرماندهان خود را در سراسر نوار غزه مستقر کرده است. از قرائن معلوم می شود که اسرائیل عزم خود را برای حمله زمینی با هدف آنچه نابودی حماس و جهاد اسلامی نامیده، جزم کرده است. حمله زمینی ارتش اسرائیل چه پیامدی برای ارتش و حکومت این کشور دارد؟

باوجودی که از اظهارات مقامات اسرائیلی چنین معلوم می شود که اسرائیلی ها به نابودی حماس در زمان کم و در یک جنگ محدود و محلی اعتقاد دارند، اما به چهار دلیل استراتژیک، این حمله برای ارتش و حکومت این کشور یک فاجعه استراتژیک است:

ادامه در صفحه ۲

تفاهم

روزنامه اقتصادی صبح ایران

بخشش روزنامه بگو آفرینی کشور

چهارشنبه ۱۰ آبان ۱۴۰۲ - ۱۶ ربیع الثانی ۱۴۴۵ - سال نوزدهم - شماره ۴۸۷۵ - قیمت: ۵۰۰۰ تومان

Wednesday, 1 November 2023, Vol.19 - 4875 - Price: 50000 Rials

www.Tafahomnews.com

صفحه ۳

وزیر اقتصاد:

بار اصلی تامین مالی تولید و نیازهای مردم بر دوش شبکه بانکی است

آخرین اخبار اقتصادی - کارآفرینی بانک - بیمه - بورس و... در پایگاه خبری تفاهم آنلاین

TafahomOnline.ir

منابع نفت و گاز پیشران اقتصادی کشور

صفحه ۴

یکه‌تازی مسکن بر بلندای نمودار تورم

صفحه ۲

عضو کمیسیون صنایع و معادن:

واردات خودروهای کارکرده به بازار ثبات می‌بخشد

صفحه ۵

رئیس سازمان امور مالیاتی اعلام کرد

افزایش ۵۷ درصدی درآمدهای مالیاتی در سال جاری

صفحه ۳

تکمیل پروژه مهر خلیج فارس ظرفیت تولید بنزین را افزایش می‌دهد

صفحه ۴

رشد نقدینگی به ۲۶.۹ درصد رسید

صفحه ۳

کاهش تعداد مقرری‌بگیران بیمه بیکاری در کشور ۲

معوبه جدید کارگروه بازگشت ارز صادرات ۷

اتصال کردستان به شبکه ریلی سراسری ۵

سرمقاله

آمار نگران کننده‌ی افزایش مهاجرت کادر پزشکی

■ وحیده میرزایی شاهرودی
کارشناس سلامت

صفحه ۲

یادداشت

تمرکز ترکیه بر صنعت نساجی

صفحه ۲

شروع

روزنامه اقتصادی صبح ایران

اقتصادی - اجتماعی - سیاسی - هنری

www.shoroonline.ir

چهارشنبه ■ ۱۰ آبان ۱۴۰۲ ■ سال نهم ■ شماره ۲۳۰۳ ■ ۸ صفحه ■ قیمت ۵۰۰۰ تومان

Wed ■ 1Nov 2023 ■ Vol 2303

دیپلماسی اقتصادی در سطح استان‌ها فعال شده است

۲

افزایش ۵۷ درصدی درآمدهای مالیاتی در سال جاری

۳

دریافت عوارض از جاده های اصلی و بزرگراه ها

۶

سرمقاله

دو سناریوی متفاوت پیش‌روی بازار دلار در پایان سال

■ حمید حاج اسماعیلی
■ کارشناس اقتصادی

در موضوع بازار ارز با توجه به تاثیر بسیار کسری بودجه دولت، مورد دیگری کمتر مورد توجه قرار گرفته که پتانسیل بالایی در افزایش نرخ ارز دارد و آن موضوع FATF است که در داخل کشور هنوز حل نشده و هنوز اختلافات زیادی در دولت، مجلس و مجمع تشخیص مصلحت نظام درباره آن وجود دارد. اظهارات اخیر اعضای مجمع تشخیص مصلحت نشان می‌دهد در خصوص این مسائل...

در همین صفحه بخوانید

آمار رشد پایه پولی در دوازده سال اخیر زیر ذره بین شروع

متغیرهایی که از صعود باز نمی‌مانند

۲

شروع اطلاعات قیمت خانه در پایتخت توسط مرکز آمار ایران را واکاوی کرد

یکه تازی مسکن بر بلندای نمودار تورم!

۶

دیدار امیرعبداللهیان با امیر قطر در دوحه زیر ذره‌بین شروع

شرایط موجود در منطقه غیرقابل تحمل است

ایران و جهان — ۲

شروع از مصوبه جدید کارگروه بازگشت ارز صادرات گزارش می دهد

حذف مهلت ایفای تعهدات ارزی سال گذشته

صنعت — ۵

رییس سازمان توسعه تجارت:

جزییات اطلاعات ترانزیت از ایران محرمانه است

صنعت — ۵

شروع از وضعیت توسعه انرژی‌های تجدیدپذیر گزارش می دهد

ابهام زدایی از واقعی کردن قیمت برق

انرژی — ۷

شروع قصه درد و رنج بیماران مبتلا به بیماری های خاص را واکاوی کرد

خانه «ای بی» نگران آینده پروانه ای ها

جامعه — ۸

اموال مجهول المالک در پایتخت تعیین تکلیف شد

دادستان تهران گفت: در راستای صیانت از بیت‌المال و اجرای وظایف ذاتی مرجع قضایی در جلوگیری از تضییع، فساد و هدر رفت اموال عمومی و خصوصی، کلیه اموال مجهول المالکی که از سال ۱۳۹۲ در بگال‌های پلیس پیشگیری و آگاهی قائب پایتخت رسوب یافته بود، تعیین تکلیف شد.

۲

سایه

روزنامه سراسری

همراه با ۸ صفحه ضمیمه رایگان زنجان

چهارشنبه ۱۰ آبان ۱۴۰۴ | ۱۶ ربیع‌الثانی ۱۴۴۵ | یک نوامبر ۲۰۲۳ | سال بیستم | شماره ۲۹۲۰ | ۸ صفحه | ۱۵۰۰ تومان

اولین اجرای تئاتری «اتللو»

در چنین روزی در سال ۱۶۰۴، تراژدی «اتللو» اثر ویلیام شکسپیر، برای اولین‌بار در کاخ وایت‌هال لندن اجرا شد. این متن که احتمالاً در سال ۱۶۰۳ نوشته شده است، در دوره جنگ عثمانی و ونیز (۱۵۷۱ تا ۱۵۷۳) بر سر کنترل جزیره قبرس می‌گذرد. «مزدمونا» و «اتللو» شخصیت‌های اصلی‌اش هستند.

وزیر امور خارجه:

جریان‌های مقاومت در مقابل جنایت‌ها در غزه ساکت نخواهند ماند

وزیر امور خارجه کشورمان با شیخ تمیم بن حمد آل ثانی، امیر قطر دیدار و گفت‌وگو کرد. به‌گزارش ایسنا؛ حسین امیرعبداللهیان با تأکید بر قدرت مقاومت در ایستادگی و مبارزه مقتدرانه علیه آرتش رژیم صهیونیستی و ناتوانی رژیم در رویارویی با نیروهای مقاومت فلسطین، وضعیت انسانی در نوار غزه را به‌دلیل حملات وحشیانه صهیونیست‌ها علیه شهروندان مظلوم غزه اسفناک دانست و نسبت به پیامدهای غیرقابل‌پیش‌بینی جنایات جنگی صهیونیست‌ها که با حمایت دولت آمریکا و برخی دولت‌های اروپایی انجام می‌شود، هشدار داد. وی افزود: «انعکاس پیام قوی از سوی جهان اسلام به رژیم صهیونیستی و حامیان آن بسیار مهم است».

معاون وزیر اقتصاد و دارایی خبر داد؛

شناسایی هزار فرد مظنون به پول‌شویی در کشور

۲

بادداشت روز

خواب‌آلودگی و رد خوشمزگی پشت فرمان!

۲

سخن مدیرمسئول

۷۰ درصد تهرانی‌ها اضافه‌وزن دارند

۲

مروری بر پنج شرکت تأثیرگذار در حوزه فناوری‌های جدید

طبق آمار منتشره در سال ۲۰۲۲، صنعت فناوری ۲۵ درصد کل بازار را تشکیل می‌دهد و به‌طورپیوسته درحال رشد است. آمار منتشرشده از سوی مؤسسه "BDC" که در توسعه کسب‌وکارها در کانادا فعالیت می‌نماید، نشان می‌دهد، نرخ رشد صنعت فناوری برای سال ۲۰۲۲ برابر ۵٫۳ درصد بوده است. بیش از ۵۰۰ هزار شرکت فناوری در ایالات‌متحده وجود دارد که بالغ‌بر ۶۶۰۰ شرکت، تنها در سیلیکون‌والی مستقرند. تقریباً هر شرکتی صرف‌نظر از اینکه در اینا در کدام صنعت است، به یک‌شکل...

۳ | سایه

فیلیپ لازاریني رئیس آژانس سازمان ملل در امور پناهندگان فلسطین تأکید کرد که هم‌اکنون برقراری آتش‌بس در نوار غزه و ارسال کمک‌های بشردوستانه به مردم فلسطین به مسئله مرگ و زندگی تبدیل شده است.

۳ | سایه

در نشست خبری مدیرعامل و معاونت‌های نیروگاه برق ری مطرح شد:

نیروگاه برق ری حتی یک قطره مازوت مصرف نمی‌کند

۷ | سایه

الکسی اِکیموف؛ برنده نوبل شیمی ۲۰۲۳

۳

فرمانده قرارگاه مرکزی حضرت خاتم‌الانبیاء:

شکست رژیم صهیونیستی قطعی‌ست

۲

شهردار منطقه ۲۰ خبر داد:

آغاز طرح تحولی بیست‌گانه خدمت شهرداری تهران در منطقه ۲۰

۶

استاندار فارس:

از هر موضوعی که به نفع تولید و اشتغال باشد، حمایت می‌کنیم

۷