صداوسیمای جمهوری اسلامی ایران
معاونت فضای مجازی
اتاق وضعیت

شماره ۲۱۰

تاریخ: ۱۴۰۲/۰۷/۳۰

روزنامه مطبوعات

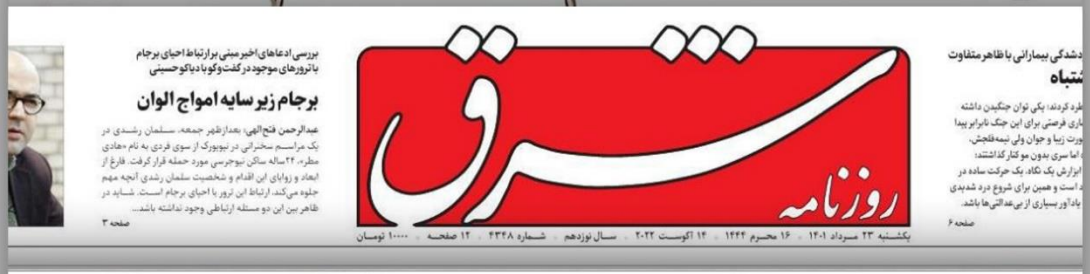

مقدمه

بررسی اهم تیترهای روزنامه های مهم به صورت یک نما در راستای اشراف بر مسائل مهم و جریان سازی که برای روزنامه ها مهم بوده است، برای اهالی رسانه و فضای مجازی و نیز تصمیم گیران حوزه های مختلف در کشور حائز اهمیت است. **گزارش روزنمای مطبوعات به صورت روزانه به بررسی نیم صفحه اول بیش از ۱۵۰ روزنامه ملی و استانی کشور می پردازد تا ضمن مقایسه زاویه نگاه روزنامه ها نسبت به مسائل مبتلابه و روز جامعه، تا حدودی نیز به سرعت و دسترسی آسان مخاطبین به این رسانه سنتی تلاش نماید.**

در این گزارش هیچ گونه تحلیل و فرا تحلیل و یا داده کاوی صورت نمیگیرد. و صرفا انعکاس نیم صفحه اول و تیتر های مهم روزنامه ها ارائه می گردد.

وزیر صمت اعلام کرد

بلاروس و روسیه سفید مقاصد مهم صادرات کالای ایرانی

۷

زنگ خطر بی توجهی به راهکارها برای حل بحران آب به صدا درآمد

بحران آب رنگی تر از همیشه

۵

آفتاب اقتصادی

روزنامه اقتصادی فرهنگی سیاسی اجتماعی
توزیع: سراسر کشور
یکشنبه | ۳۰ مهر ۱۴۰۲
٦ ربیع الثانی ۱۴۴۵ | ۲۲ اکتبر ۲۰۲۳
شماره ۲۰۷۰ | سال دهم
قیمت: ۸۰۰۰ تومان
aftabeghtesadi24.ir

وزیر اطلاعات

انتقام ویرانگر در انتظار رژیم صهیونیستی است

۲

مدیرعامل ایرانسل در سالگرد هفده سالگی ایرانسل بیان کرد:

ایرانسل پرچمدار نسل پنجم تلفن همراه

۸

وزیر راه و شهرسازی خبرداد:

۱۰۵ هزار واحد مسکن مهر تکمیل شد

۳

بازار ۸ میلیارد دلاری برای کیف های چرم برآورد می شود؛

پیش‌شرط حضور چرم ایرانی در بازارهای جهانی

۷

بازدید رئیس سازمان فضایی از انجام تست‌های نهایی ماهواره‌های «کوثر» و «هدهد»

۶

سرنوشت بسته نظارتی - اعتباری تسهیل و تسریع وام ازدواج چه شد؛

بانک‌ها در فرار از تسهیلات تکلیفی ازدواج

در صفحه۳ بخوانید

دروغی به نام آزادی بیان

هیس! همدردی با مردم مظلوم فلسطین جرم است

۲

روزنامه نقش اقتصاد صنعت ایران

یکشنبه ۳۰ مهر ۱۴۰۲ | سال هفتم | شماره ۱۶۵۷
۶ ربیع الثانی ۱۴۴۵ | ۲۲ اکتبر ۲۰۲۳ | ۸ صفحه | قیمت: ۵۰۰۰ تومان

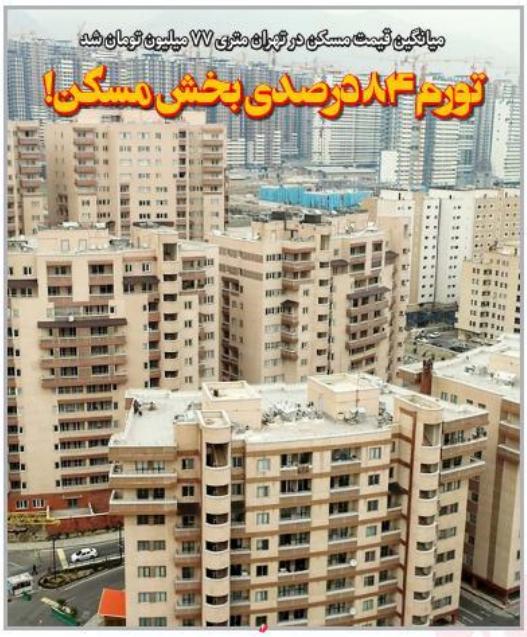

میانگین قیمت مسکن در تهران متری ۷۷ میلیون تومان شد

تورم ۸۴ درصدی بخش مسکن!

NEOLIR

یادداشت

تاثیر جنگ غزه بر قیمت نفت

مرتضی بهروزی‌فر
کارشناس انرژی

چگونه اعتماد را به بازار سرمایه برگردانیم؟

عبدالحمید سرودلیر
معاون اجرایی کارگزاری بانک آینده

دلایل اصلی رکود در بازار مسکن

منصور قیمی
کارشناس مسکن

سرمقاله

بخشنامه ها سد راه سرمایه گذاری خارجی

بهرام شکوری
عضو اتاق بازرگانی ایران

دولت و بانک ها ذخایر صندوق توسعه ملی را می بلعند

حرکت معکوس صندوق توسعه ملی

وضعیت واردهی صندوق توسعه ملی به دولت و بانک‌ها بسیار نگران کننده شده؛ طوری که صدای اعتراض غضنفری—رئیس این صندوق هم بلند شده است.

حکمرانی اقتصادی ایران در این سال‌ها باعث شده صندوق توسعه ملی که با هدف حفظ منافع ناشی از منابع ملی مثل نفت و گاز برای نسل‌های آینده تأسیس شده بود، کاملاً از مسیر اصلی خود منحرف شود. طوری که به نظر می‌رسد حالا واردهی به دولت و بانک‌ها به وظیفه اصلی صندوق توسعه تبدیل شده است.

در این میان، وضعیت اعطای تسهیلات توسط صندوق توسعه ملی به برخی بانک‌ها در وضعیت نگران کننده‌تری قرار دارد. طوری که این موضوع حتی صدای اعتراض مهدی غضنفری، رئیس صندوق توسعه ملی، را نیز درآورده است!

■ طلب ۴ میلیارد دلاری صندوق توسعه ملی از یک بانک

اخیراً غضنفری با اشاره به طلب چهار میلیارد دلاری صندوق توسعه ملی از یک بانک، توضیح داد: «بانکی که بارها اسمش را بردم، چهار میلیارد دلار از صندوق گرفت و تسهیلات پرداخت کرد اما کل دارایی این بانک ۲۰۰ میلیون دلار هم نمی‌شود.» وی همچنین تاکید کرد که مبلغ دو میلیارد دلار از این وام تاکنون معوق شده است و صندوق توسعه ملی از بانک مرکزی خواسته تا این مبلغ را از بانک مورد نظر بگیرد و به صندوق بازگرداند. غضنفری در ادامه با اشاره به این نکته که اغلب بانک‌ها، بیش از آنچه می‌توانند بازپرداخت کنند، از صندوق پول گرفته‌اند، گفت: باید کفایت سرمایه بانک‌ها اعتبارسنجی شود تا پیش از میزانی که می‌توانند به صندوق توسعه ملی بازپرداخت داشته باشند، وام نگیرند.

یک پنجم خاک زیمبابوه در اختیار امارات

منابع آفریقا در احاطه ابوظبی

زیمبابوه و امارات متحده عربی یادداشت تفاهمی امضا کرده‌اند که به موجب آن کنترل کامل ۷٫۵ میلیون هکتار از جنگل‌های این کشور آفریقای جنوبی برای توسعه طرح اعتبار کربن به یک شرکت وابسته به خاندان سلطنتی امارات واگذار می‌شود. این یادداشت تفاهم که در بیست و نهم سپتامبر در هراره، پایتخت زیمبابوه، میان شرکت "بلوکربن" (Blue Carbons) و مقامات زیمبابوه امضا شد، جدیدترین و آخرین مورد از مجموعه توافق‌نامه‌هایی است که با همین هدف از سوی امارات متحده عربی دنبال می‌شود.

تجربه قطع برق و سرایت آن به گاز

سایه سنگین کمبود انرژی بر سر کارگران

بابک صدرایی در گفت و گو با «نقش اقتصاد» تشریح کرد

چشم‌انداز قیمت خودرو در بازار

بابک صدرایی کارشناس صنعت خودرو در گفت و گو با روزنامه نقش اقتصاد در خصوص رها کردن قیمت خودرو، گفت: به اعتقاد من اگر دولت در این زمینه کاری انجام ندهد، موثرتر است چرا که دولت با تنها عاملی که می‌تواند بازار را به آرامش برساند یکی رها کردن قیمت خودرو است که باید آن را از این حالت رانت و دستوری خارج کند.

شکست اروپا در تعیین تاریخ پایان یارانه سوخت‌های فسیلی

سبد انرژی جهان بدون تغییر!

در گفت و گو با یک کارشناس قیمت دلار مورد بررسی قرار گرفت

صعود دلار با رشد نقدینگی

اعلام جزییات دهک‌بندی جدید یارانه

در زلزله احتمالی پایتخت نامه روز مردم خودشان باید به داد خودشان برسند

تهران ناآماده برای زلزله

اخبار صنعت

WWW.AKHBARESANAT.IR

یکشنبه
۳۰ مهر ۱۴۰۲
۲۲ اکتبر ۲۰۲۳
۶ ربیع الثانی ۱۴۴۵
شماره ۲۲۲۸
۸ صفحه
۵۰۰۰ تومان

«اخبار صنعت» در مورد تامین نقدی در بنگاههای اقتصادی گزارش می دهد؛

ایستادن در تقاطع گردش اطلاعات

بانک مرکزی طرح زنجیره تامین (SCF) را به کارگیری روش‌ها و عملیات تامین مالی و کاهش ریسک در جهت بهینه‌سازی مدیریت سرمایه در گردش و نقدینگی جریان یافته در فرآیندها و مبادلات زنجیره تامین تعریف کرده است

۳

۳

سومین عقب‌گرد بازار مسکن

بازار مسکن شهر تهران با ثبت سومین تورم منفی، نیمه‌ی اول سال جاری را با آرامش قیمتی و رکود معاملات پشت سر گذاشت.

مرکز آمار ایران اعلام کرد که تورم مسکن شهر تهران در شهریورماه منفی ۱.۷ درصد بوده است. بدین معنا که رشد قیمت در شهریور ۱۴۰۲ منفی شده است. ماه‌های تیر و مرداد نیز به ترتیب شاهد ثبت تورم منفی ۰.۷ و منفی ۲.۳ درصد بودیم. بر این اساس بازار مسکن شهر تهران سه ماهه تابستان را با عقب‌گرد قیمتی پشت سر گذاشت.

درباره قیمت نیز متوسط وزنی و حسابی قیمت آپارتمان‌های مسکونی فروش رفته در شهر تهران به ترتیب به ۸۰ میلیون و ۸۳۸ هزار تومان و ۷۷ میلیون و ۴۸۰ هزار تومان رسیده است.

از طرف دیگر بررسی‌های میدانی از افت شدید معاملات مسکن در پایتخت حکایت دارد. آن‌طور که واسطه‌های ملکی می‌گویند به دلیل ایجاد انتظارات کاهشی و از دست رفتن توان خرید در سمت تقاضای مصرفی، معاملات به طور محسوسی در مقایسه با ماه‌های پایانی سال گذشته کاهش یافته و تقاضای سرمایه‌گذاری نیز تحت تاثیر ثبات اقتصاد کلان از بازار مسکن خارج شده است.درخصوص پیش‌بینی از وضعیت بازار ملک در نیمه دوم سال جاری نیز با توجه به تاثیر متغیرهای درونی و بیرونی بر این بازار نمی‌توان برآورد دقیقی ارایه کرد.

انتقام سخت، ویرانگر و مهلک در انتظار رژیم صهیونیستی

۲

فرصت‌های ایران از تعلیق ٦ ماهه تحریم نفتی ونزوئلا

کارشناس حوزه انرژی گفت: تعلیق ۶ ماهه تحریم نفتی ونزوئلا ثمره اجرای راهبرد بی‌اثر کردن تحریم توسط دولت مادورو است و ایران می‌تواند از این فرصت برای افزایش صادرات نفت به چین یا قیمت بالاتر و تامین نفت پالایشگاه‌های ونزوئلا استفاده کند. «سید احسان حسینی» با اشاره به توافق نفتی اخیر ونزوئلا و آمریکا اظهار داشت: طبق توافق دو کشور، تحریم نفتی ونزوئلا به شروط متعدد از جمله برگزاری انتخابات آزاد...

۴

مدیرعامل شرکت بهره‌برداری نفت و گاز خبرداد:

سهم ۳/٤ درصدی زاگرس جنوبی از ذخایر گاز جهان

۴

معاون دیپلماسی اقتصادی وزارت امور خارجه خبر داد:

امضای قرارداد صادرات خودرو به کشورهای هدف

۸

سرمقاله

سهم بازار پول از تامین مالی شرکت ها

■ مرتضی ادب

یکی از موارد اساسی در توسعه کسب‌وکار، تامین مالی به موقع و مناسب است. عزم دولت برای ساماندهی بانک‌ها و هدایت تسهیلات به سمت تولید قطعا قدم مثبتی در این راستا است. این اقدام می‌تواند باعث افزایش توان تولیدی کشور و ایجاد اشتغال شود. برای افزایش شفافیت و کارآمدی در اعطای تسهیلات مالی بانک مرکزی، سازمان امور

یادداشت

راز حصول سرمایه جاودان چیست؟

■ اصغر سمیعی
کارشناس بازارهای مالی

نوتمندان البته نسبت به فقرا از امتیاز

روزنامه سیاسی - فرهنگی - اقتصادی - اجتماعی

روزنامه رویش ملت

www.rooyesheafkar.ir

یکشنبه ۳۰ مهر ۱۴۰۲ ■ سال نهم ■ شماره ۲۷۳۷ ■ ۸ صفحه ■ ۵۰۰۰ تومان

سعید جلیلی در مجمع ماهیانه جامعه اسلامی دانشجویان:

برای چندسانتریفیوژ قطعنامه دادند اما برای بیمارستان واکنشی ندارند

سعید جلیلی ، نماینده رهبر انقلاب در شورایعالی امنیت ملی در مجمع ماهیانه جامعه اسلامی دانشجویان، با اشاره به جنایات رژیم صهیونیستی گفت: چطور برای چند سانتریفیوژ که آن هم زیر نظر آژانس کار می کرد، چند قطعنامه می دادند اما وقتی بیمارستانی هدف قرار می گیرد، واکنشی ندارند.

صفحه ۲

وزیر راه و شهرسازی مطرح کرد

تدارک ۵۰۰ هزار قطعه زمین در روستاها تا پایان سال

مهرداد بذرپاش، وزیر راه و شهرسازی در نشست تخصصی نهضت ملی مسکن با حضور مدیران ملی و استانی و مسوولان مرتبط از تدارک ۵۰۰ هزار قطعه زمین در روستاهای سراسر کشور تا پایان سال خبر داد و گفت: ۱۰۵ هزار مسکن مهر ناکنون تکمیل شده است و تعیین تکلیف بقیه آنها در دستور کار است.

صفحه ۲

رئیس سازمان برنامه و بودجه خبر داد

حاکمیت در حال تصمیم گیری برای ساماندهی اتباع

انتخابات مجلس شورای اسلامی در کدام ایستگاه است؟

انتخابات دوازدهمین دوره مجلس شورای اسلامی ۱۱ اسفندماه در کشور برگزار می‌شود، اما فعالیت ستاد انتخابات از ماه‌ها قبل آغاز شده و اکنون به ایستگاه ثبت‌نام قطعی رسیده تا مردم، وکلای خود را برای چهار سال راهی بهارستان کنند.

انتخابات همواره صحنه‌ای برای ظهور دوباره همبستگی ایرانیان و تجلی تکرار حماسه سیاسی آنهاست و دستگاه‌های مختلف کشور این روزها در حال آماده‌سازی زمینه‌های این حضور حماسی هستند. ۱۱ اسفندماه امسال، مردم پس از ۴ سال دوباره وارد عرصه انتخابات می‌شوند تا نمایندگان و وکلای خود را برای تقنین و نظارت بر دستگاه‌های اجرایی کشور انتخاب کنند. وزارت کشور در اولین قدم، براساس تأکیدات رهبر معظم انقلاب برای تأمین سلامت به عنوان یکی از ارکان اساسی انتخابات، در خرداد ماه ۱۴۰۲ بخشنامه‌ای صادر کرد.

طبق قانون انتخابات، داوطلبان مشمول ماده ۲۹ قانون انتخابات باید ۶ ماه پیش از آغاز ثبت نام از سمت خود استعفا کنند. بنابراین، براساس اعلام ستاد انتخابات کشور، مهلت استعفا از مسئولیت‌های اجرایی برای داوطلبان دوازدهمین دوره مجلس شورای اسلامی از ۱۹ خرداد آغاز شد و تا ۲۵ خرداد ۱۴۰۲ ادامه داشت و قبول استعفا، بعد از مدت تعیین شده جهت ثبت نام و اعلام داوطلبی انتخابات مجلس شورای اسلامی مورد پذیرش مراکز ثبت نام قرار نگرفت.

صفحه ۸

صفحه ۲

پزشکیان:

بیمه‌های تکمیلی زیرمیزی هستند که به‌صورت روی میز پرداخت می‌شود

صفحه ۲

رئیس سازمان توسعه تجارت ایران:

صادرات غیرنفتی از مرز ۳۴ میلیارد دلار گذشت

صفحه ۲

قائم مقام سازمان بازرسی:

ترک فعل یا کوتاهی مدیران در مبارزه با فساد قابل پذیرش نیست

قائم‌مقام سازمان بازرسی کل کشور با اشاره به قانون ارتقای سلامت نظام اداری و مقابله با فساد گفت: دستگاه‌های اجرایی و اداری به موجب این قانون و سایر قوانین مرتبط موظف به پیشگیری و مقابله با فساد هستند که این موضوع به آنها ابلاغ شده و از این به بعد، هیچ ترک فعل یا کوتاهی از مدیران دستگاه‌ها در زمینه پیشگیری و مبارزه با فساد قابل پذیرش نیست. احمد رحمانیان در نشست هم‌اندیشی معاونت اقتصادی سازمان بازرسی اظهار داشت: این سازمان در دوره تحول و تعالی تغییرات اصولی را در دستور کار خود قرار داده که منتهی به پیشرفت های قابل توجهی شده است.

صفحه ۲

روزنامه
ایده روز
روزنامه سراسری
اقتصادی اجتماعی
یکشنبه ۱۴۰۲/۰۷/۳۰
۲۰۰۰ تومان
شماره: ۱۷۷۴
EIDEHROOZ.COM

آنی یاب
مرکز گمشده و پیدا شده کشور
www.aniyab.ir
۰۲۱-۶۲۸۰۱

تولید باید صادرات‌محور شود

سید محمد قیصری - ایده روز - وزیر صمت ضمن اشـــاره به برقراری امکان تهاتر با بلاروس، گفت: پیش نیاز دستیابی به رشد ۸ درصدی اقتصاد، افزایش ۲۰ درصدی صادرات غیرنفتی است.

عباس علی آبادی در مراسـم روز ملی صادرات اظهار کرد: در سفر اخیر به بلاروس امکان تبادل کالا به صورت تهاتر با این کشور برقرار شد؛ به نحوی که متمایز از کارهای گذشته است.وزیر صمت ادامه داد: رویکرد جایگزینی واردات در کشورهای مختلف شکست خورده و کشـورهایی که رویکرد تولید صادرات محور را در دستور کار قرار دادند، جزو نمونه‌های موفق هسـتند.علی آبادی با اشاره به هدف گذاری رشد اقتصادی ۸ درصدی، گفت: از جمله مهم‌ترین الزامات تحقق رشـد اقتصادی ۸ درصدی رسیدن به رشد ۲۰ درصدی صادرات غیرنفتی است که این امر نیز نیاز به ۶۰ تا ۸۰ میلیارد دلار سرمایه دارد.

را حذف و سودآوری آنها را افزایش اما بهره‌وری و کیفیت را کاهش می‌دهد.

وی با تاکید بر اینکه صادرات موتور رشد صادرات کشورها و پیشرفت اقتصاد به سمت دسـتیابی به رفاه و پیشرفت مردم است، گفت: در ایران نیز توسعه صادرات غیرنفتی و رهایی از صادرات نفت خام یکی از اهداف محوری توسـعه اقتصاد کشـور است؛ اما در جهت رسیدن به هدف صادرات پایدار و توسعه صنعتی باید زمینه لازم را فراهم آورد.

وزیر صمت ادامه داد: یکی از مهم‌ترین رویکردها برای رسیدن به این هدف افزایش رقابت‌پذیری، نوآوری و فناوری و پرهیز از ایجاد شرایط گلخانه‌ای است. لذا برای دستیابی

۲

۴ برابر شدن خالص اشتغالزایی دولت رئیسی

۳

قرارداد ۶۳۰ دستگاه واگن برای متروی تهران

۷

دوراندیش مثل یحیی گل‌محمدی

۸

طلایی که پناهگاه امن بود!

تاخیر در تخصیص ارز دولتی صنایع

مجتبی مراد حاصلی
اقتصاددان

عدم تخصیص به موقع ارز تنها مشکل بنگاه‌های تولیدی کشور نیست، جهش تولید نیاز به حمایت و پشـتیبانی‌های دولتـی و مانع‌زدایی دارد و معمـولا برآیند چند موضوع از تامین مالـی گرفته تا تحریم‌ها در این وضعیت اثر دارد.

یکی از مشکلاتی که تولیدکنندگان این روزها با آن درگیر هسـتند روند طولانی‌مدت در تخصیص ارز دولتی به منظور خرید مواد اولیه اسـت که مشکلات عدیده‌ای را هم به وجود آورده است.

ضرورت دارد تا مسوولان بانک مرکزی در این خصوص به صورت شفاف توضیح دهند که با وجود گشایش‌های ارزی که اخیرا به وجود آمده و منابع ارزی دولت هم در شرایط بدی قرار ندارد؛ دلیل این تاخیرها در تخصیص ارز به صنایع چیست؟

ضمن آنکه در گزارش‌هایی هم که از وضعیت تجارت خارجی منتشـر شـده انتظار این است تا روند تخصیص ارز به صنایع هر چه زودتر اصلاح

روزنامه صبح ایران
ابتکار
یکشنبه ۳۰ مهر ۱۴۰۲
۶ ربیع‌الثانی ۱۴۴۵
۲۲ اکتبر ۲۰۲۳
سال نوزدهم
شماره ۵۲۹۸
۱۲ صفحه
۵۰۰۰ تومان

رکود عمیق بازار مسکن در ۶ ماهه اول امسال

خواب مسکن

صفحه ۶

تلاش اصلاح‌طلبان برای جلوگیری از قهر با صندوق رای

آرای خاکستری به کمک چه کسانی می آیند؟

خیمه انتخابات در اردوگاه‌های مختلف سیاسی برپا شده است. برخی خیمه‌ها شلوغ تر است و برخی خیمه‌ها خلوت‌تر. در این میان، اردوگاه اعتدال گرایان و اصلاح‌طلبان گرچه نزدیک به هم برپا شده است اما هنوز تصمیمی برای یکی کردن‌شان گرفته نشده است و همه چیز بسته به تصمیم شورای نگهبان در بررسی صلاحیت کاندیداهاست.

با این وجود نه اصلاح‌طلبان حامی ورود به انتخابات دست روی دست گذاشته‌اند نه اعتدال گرایان از نتیجه این انتخابات قطع امید کرده‌اند، بلکه هر دو طیف در تلاش هستند تا با فرستادن سیگنال‌هایی به حاکمیت عزم خود برای نقش آفرینی سیاسی در انتخابات را اعلام کنند و البته در ضمن آن هشدار دهند حضورشان در انتخابات بیش از همه بستگی به نوع رویکرد شورای نگهبان در این انتخابات دارد. چه آنکه رد صلاحیت‌ها طی چند انتخابات اخیر دلسردی در بین نیروهای غیراصولگرا را بالا برده است.

رد صلاحیت گسترده اصلاح‌طلبان در دو انتخابات ۹۸ و ۱۴۰۰ آنان را نسبت به حضور در انتخابات ۱۴۰۲ سرد کرده و چند صدایی نسبت به حضور یا عدم حضور یا حضور مشروط در انتخابات از اردوگاه چپ بلند شده است، با این حال برخی چهره‌ها و احزاب شاخص این جریان، همچنان مسیر تغییر و اصلاح در کشور را حضور پای صندوق‌های رای می‌دانند و بر آمدن در انتخابات تاکید می‌کنند. تاکیدی که ردپای آن در بیانیه اخیر حزب کارگزاران نیز مشهود بود. در اردوگاه اعتدالی نیز حضور در انتخابات بر عدم حضور یا تحریم ارجحیت دارد و تلاش ها معطوف به حضور در انتخابات است.

شرح درصفحه ۶

صد مستاجر از آمده جنگ در غزه بررسی شد

کلاف سردرگم بحران برای نتانیاهو

صفحه ۱۱

سرمقاله

سیف الرضا شهابی

لجاجت و بلاهت سران اسرائیل به ضررشان شد

بعد از حمله نیروهای حماس به اسرائیل در ۱۵ مهر ۱۴۰۳ مصادف با هفتم اکتبر ۲۰۲۳، در دو سه روز اول فضا تا حدودی به نفع اسرائیل بود. اسرائیل چهره‌ای مظلوم؟!! به خودش گرفته بود در فضای ایجاد شده بهترین فرصت برای رژیم صهیونیستی فراهم شده بود تا بعد از یک روز بمباران برخی از مراکز نظامی حماس به تلافی حمله ۱۵ مهر، از موضع مظلوم با واسطه قرار دادن دولتمردان کشورهایی که با حماس و اسرائیل رابطه دارند، اوضاع را آرام می‌کرد، با دادن امتیاز به فلسطینی‌ها و ساکنان غزه به تقویت و تحکیم جایگاه خودش می‌پرداخت و منطقه را به ساحل آرام می‌رساند و از بسیاری از فجایع و جنایات که اکنون به نام اسرائیل ثبت می‌شود جلوگیری می‌کرد.

از آنجا که غرور توام با توان نظامی و اطلاعاتی و امنیتی اغراق آمیز (در حمله ۱۵ مهر اغراق آمیز بودن آن تا حدودی ثابت شد) در رهبران اقراطی اسرائیل نهادینه شده مانع از این شد تا اسرائیلی‌ها عاقلانه فکر کنند و تصمیمی صحیح بگیرند.

قطع آب و برق و مواد غذایی و دارویی بر ساکنان غزه و ادامه بمباران‌های جنون آمیز که ۷۵ سال است رویه سران اسرائیل است و بالاخره انداختن بمب به کلیساها و مساجد و مناطق مسکونی و بیمارستان‌ها از جمله بیمارستان المعمدانی در غزه که چندصد نفر را به شهادت رساند اوج وحشیگری رژیم صهیونیستی را در مقابل دیدگاه جهانیان قرار داد احساسات مردم جهان را جریحه‌دار کرد تا جایی که رهبران سازشکار برخی از کشورهای عربی را وادار به اعتراض کرد و اجلاس چهارجانبه با بایدن که قرار بود در پایتخت اردن برگزار شود را لغو کردند و یهودیان آمریکا به عنوان اعتراض به جنایات اسرائیل وارد ساختمان کنگره شدند.

ادامه درصفحه ۶

در زلزله احتمالی تهران تا ۳ روز مردم خودشان باید به داد خودشان برسند

آمار محرمانه تلفات زمین‌لرزه پایتخت

صفحه ۶

گلایه موراییس و خمس از مشکلات سخت‌افزاری لیگ برتر

خوش تیپ‌ها به دنبال فرارا

صفحه ۵

ادعاهای جنجالی پس از خنده‌های خبرساز کنار خانه مرحوم مهرجویی:

خودم پول می‌دهم فحشم بدهند!

صفحه ۷

www.aminnews.ir | aminnewspaper1376 | روزنامه سراسری و کثیرالانتشار صبح ایران | قیمت ۵۰۰۰ تومان | aminnewsagency | amine.mardom@yahoo.com

امین

یکشنبه ۳۰ مهر ۱۴۰۲ / ٦ ربیع الثانی ۱٤٤٥ هـ. ق / 2023 October 22 / شماره ٦٦٢٦ / سال بیست و ششم

آمادگی ایران برای ارسال دارو و مواد غذایی به غزه

فرایند انتخابات مجلس شورای اسلامی در کدام ایستگاه است؟

یادداشت

جنگ غزه در میان مردم ایران؟!

* نسیبه پیرایش

حدود پانزده روز از آغاز جنگ در غزه می‌گذرد و در ایران گفت‌وگو در مورد آن علاوه بر کارشناسان و سیاسیون در بین مردم عادی هم داغ است. عده‌ای بر این باورند که خشونت شدید اسرائیل، نتیجه آغاز جنگ حماس و اقدامات پس از آن علیه غیرنظامیان است. در مقابل عده‌ای چنین پاسخ می‌دهند که در یک ماه اخیر صهیونیست‌ها حملات خود به مسجد الاقصی را چند برابر کرده و بارها حرمت شکسته‌اند؛ مرابطات (زنان معتکف خدمتگذار و مدافع مسجدالاقصی) را ضرب و شتم کردند و مانع از ورود مسلمانان به مسجد شده‌اند. مسلمانان را تحقیر می‌کرده‌اند و از همه مهمتر بستر را برای صهیونیست‌های تندرو فراهم کردند تا با یورش‌های هر روزه خود به مسجد الاقصی، به حرمت شکنی‌های شان نسبت به آن ادامه دهند و مراسم و آیین‌های تلمودی را چنان برگزار کنند که به صورت ضمنی تصمیم خود را برای ویرانی مسجد و ایجاد معبد کذایی علنی کنند.

گروهی که مخالفت با حکومت جمهوری اسلامی دارند بر این باورند که ادعای صهیونیست‌ها مبنی بر ارسال سلاح از ایران به غزه درست است و اسرائیل باید با ایران هم وارد جنگ بشود تا تغییر حکومت در ایران اتفاق بیفتد و اما پاسخ می‌شنوند که مگر اسراییلی‌ها ادعا ندارند که قوی‌ترین سازمانهای اطلاعاتی را دارند چطور می‌شود که ما به غزه سلاح ارسال کنیم و کسی چیزی

دروغی به نام آزادی بیان

هیس! همدردی با مردم مظلوم فلسطین جرم است

بین الملل ۳
وارد جنگ با حزب‌الله نشوید

بانک و بیمه ٤
اختیارات جدید بانک مرکزی

آذربایجان شرقی ۵
۹۲ کشور مشتری کالاهای آذربایجان شرقی

اجتماعی ٦
پاسخ به پر تکرارترین سوال مردم در خصوص کالابرگ الکترونیک

استانها ۷
انجام ٦۰ درصد ترانزیت زمینی کشور از آذربایجان غربی

ورزش ۸
گلایه موراییس و خمس از مشکلات سخت‌افزاری لیگ برتر
خوش تیپ ها

روزنامه خراسان جنوبی

یکشنبه | ۳۰ مهر ۱۴۰۲ | ۶ ربیع‌الثانی ۱۴۴۵ | سال شانزدهم | شماره ۴۶۵۲ | ۴ صفحه | قیمت ۲۰۰۰ تومان

استاندار خراسان جنوبی تاکید کرد:

خراسان جنوبی، از استان‌های سرآمد در صنعت چاپ

[صفحه ۴]

نماینده مردم نهبندان و سربیشه در مجلس خبر داد؛

تشکیل فرمانداری ویژه نهبندان در مرحله آخر

[صفحه ۲]

مدیرکل غله و خدمات بازرگانی استان:

۱۰۰ درصد مطالبات گندم کاران خراسان جنوبی پرداخت شد

[صفحه ۲]

عکس: ایرنا

تجمع اعتراضی امدادگران خراسان جنوبی علیه جنایات اسرائیل

[صفحه ۴]

۳ بزرگترین پایگاه امداد و نجات معادن کشور در خراسان‌جنوبی ۷۵ درصد پیشرفت دارد

۴ نگاهی به ۱۵ فیلم برتر فانتزی از نگاه IMDb: سفر پرهیجان به دنیای تخیل

۳ گردشگری مزرعه از برنامه‌های جشنواره زرشک خراسان جنوبی است

۲ اینجا امید جریان دارد: بهره‌مندی ۴۰۰ زوج نابارور خراسان جنوبی از خدمات بیمه سلامت

هشدار دادستان قاینات درخصوص استفاده شخصی از خودروهای دولتی:

عبور از خط قرمز قانون ممنوع!

[صفحه ۲]

payamdaily.ir

پیام آشنا

نخستین روزنامه صبح البرز

سال دهم دوره جدید، شماره ۲۲۹۸
(شماره مسلسل ۲۴۲۹۸، سال بیست و یکم)
یکشنبه ۳۰ مهر / ۱۴۰۲
۶ ربیع الثانی / ۱۴۴۵
22 / October / 2023
۸ صفحه / قیمت ۵۰۰۰ ریال

@Payamashna

کشف فرار مالیاتی ۱۵۰۰ میلیاردی در یک شرکت دارویی در البرز

۲

علیرضا رحیمی تأکید کرد:

کرج و البرز؛ خاستگاه هنر خوشنویسی

۴

جزئیات الحاق دو دهک جدید به کالابرگ الکترونیکی

۴

مدیر کل میراث فرهنگی البرز:

کاروانسرای شاه‌عباسی، خانه خلاق صنایع دستی می‌شود

۵

بررسی وضعیت تامین اراضی استان‌ها در نشست تخصصی نهضت ملی

۲

پویش «کتاب‌نوشت» با هشتگ «بنویس_فلسطین» برگزار می‌شود

پویش «کتاب‌نوشت» در پی حمله رژیم صهیونیستی به غزه با هشتگ #بنویس_فلسطین توسط خانه کتاب و ادبیات ایران برگزار می‌شود. در پی حمله رژیم صهیونیستی به بیمارستانی در غزه پویش کتاب‌نوشت (هایکو کتاب) با هشتگ #بنویس_فلسطین توسط خانه کتاب و ادبیات ایران برگزار می‌شود. بر اساس این پویش، برای خلق کتاب‌نوشت‌های خود (هایکو کتاب) سه جلد کتاب را صرفاً...

۵

مردم بابت سلامت چقدر از جیب می‌دهند!

پرداختی از جیب مردم بابت هزینه‌های سلامت به ویژه درمان بیماری‌ها همچنان به عنوان یک چالش اساسی در نظام سلامت کشور شناخته می‌شود. مهم‌ترین چالش مردم که می‌خواهند از خدمات درمانی به هنگام بیماری استفاده کنند هزینه‌های سلامت است به طوری که پرداختی از جیب باعث می‌شود برخی از هموطنان، قید درمان را بزنند و با بیماری کنار بیایند. در واقع، پرداخت از جیب مردم بابت سلامت...

۴

کی روش مقابل ایران حیله گری کرد

۷

سرمقاله

هدف گذاری برای رفع فقر

دکتر وحید محمودی

۱- در لایحه برنامه هفتم توسعه، تقدیمی دولت به مجلس هدف‌گذاری شده است که رشد اقتصادی سالانه ۸ درصد باشد که از این ۸ درصد، ۸ واحد درصد آن باید از سهم بهره‌وری در رشد حاصل شده باشد. رشد شاغلان ۲.۹ درصد سالانه یعنی سالی یک میلیون شغل. نسبت هزینه دهک دهم به اول بخش روستایی ۹.۴ و بخش شهری ۱۰.۳، ضریب نابرابری اقتصادی (ضریب جینی) ۰.۳۵، ضریب پوشش بیمه‌های اجتماعی ۷۶ درصد و فقر مطلق به صفر برسد.

۲- هدف‌گذاری‌های فوق‌الذکر تقریباً در سه برنامه گذشته یعنی برنامه‌های چهارم، پنجم و ششم تکرار شده است و در عمل حتی ۵۰ درصد اهداف برنامه هفتم محقق نشده است. دلیل اصلی عدم تحقق اهداف سه برنامه گذشته در این است که ما برنامه را مجموعه‌ای از آمال و آرزوهایی می‌دانیم بدون اینکه الزامات و شرایط تحقق آن برنامه را فراهم کنیم بدون اینکه نوآوری و بازمهندسی اساسی در نظام حکمرانی سیاسی و اقتصادی به عمل آوریم. بدون اینکه یک دیدمان قدیمی‌ای توسعه بر برنامه حاکم کنیم که همه اجزا، ابعاد و احکام آن منسجم و روی یکنظرم آن دیدمان تعریف و پیوگرامهای اجرایی، روش‌ها و عملیاتی مربوط به هر کدام از ابعاد و احکام برنامه اجرایی شود.

۳- اگر بخواهیم در این یادداشت صرفاً بر هدف‌گذاری فقر مطلق (نرخ فقر) به صفر درصد تمرکز کنیم، باید عرض کنیم آرزوی خوبی است. سوالی که وجود دارد این است...

ادامه در صفحه ۲

در این شماره می خوانید:

۲ عضو شورای شهر آبیک دستگیر شدند
۴ رواج فرهنگ داستان‌گویی در سازمان‌ها
۴ ربات‌ها ما را به تنبلی گروهی مبتلا می‌کنند؟
۶ مچ‌اندازی تورم و دستمزد
۷ نماینده تالو ایران به مدال نقره دست یافت
۸ نقاب مجازی بر زندگی واقعی

یکشنبه ۳۰ مهرماه ۱۴۰۲ / سال بیستم / شماره ۳۲۴۸ / ۸ صفحه / ۵ هزار تومان

ساقی آذربایجان

به دو زبان فارسی و ترکی

روزنامه کثیرالانتشار

عملکرد ۴ ساله نمایندگان استان زیر ذره بین ساقی آذربایجان

ما بر حسب وظیفه رسانه ای خود در ایام انتخابات با ترتیب دادن مصاحبه های کارشناسی و زیر ذره بین بردن عملکرد چهارساله آقایان به صورت تک به تک در مقام مطالبه گری برخواهیم آمد تا برخی دوستان متوجه باشند که وقتی خرشان از پل گذشت و نیازشان به رای جمع کردن مرتفع شد، حق بی محلی و دهن کجی به خواسته های مردم ندارند و باید در لحظه لحظه عمر نمایندگی خود پاسخگوی رسانه هاو افکار عمومی باشند.

در دوره های قبلی سر اهمال کاری و سرسری گرفتن قضایا برخی نمایندگان بر سر کار آمدند که بیشتر مشغول رتق و فتق امورات شخصی یا دخالت در امور اجرایی و تصویب قوانین به درد نخور و بعضا مخالف نظر مردم شدند و در این چهار سال از محل مجلس دستاوردی برای تبریز کهن حاصل نشده و هر چه بوده خسران و دخالت های بی پروا در نحوه انتخاب استاندار، معاونین استاندار، مدیران کل و بعضا حتی آبدارچی های ادارات بوده است.

روزنامه
نقد حال
۲۰۰۰ تومان
سیاسی، اجتماعی، فرهنگی، ورزشی سال نوزدهم، شماره ۱۲۴۲ یکشنبه ۳۰ مهر ۱۴۰۲ گستره توزیع تهران، استان‌های غرب کشور و ایرومیسی

انهدام باند قاچاق سلاح در کرمانشاه

دادستان عمومی و انقلاب استان کرمانشاه از انهدام باند قاچاق سلاح در کرمانشاه و کشف مقادیر قابل توجهی سلاح از این باند خبر داد. حمیدرضا کریمی گفت: با اقدامات اطلاعاتی صورت گرفته یک باند قاچاق سلاح در یکی از محلات شهر کرمانشاه شناسایی و تحت رصد قرار گرفت. وی افزود: در این راستا با صدور دستور قضائی و ورود نیروهای پلیس اعضای این باند که ۲ نفر بودند، دستگیر شدند. وی ادامه داد: در بازرسی‌های انجام شده از مخفیگاه این متهمان مقادیر قابل توجهی سلاح گرم شامل حدود ۳۰ قبضه سلاح کمری و کلاشینکف، ۲۰۰ عدد فشنگ و ۵۰ قبضه خشاب کشف و ضبط شد. وی گفت: دستگاه قضائی به تمام کسانی که با قاچاق سلاح گرم امنیت جامعه را خدشه دار می‌کنند، هشدار می‌دهیم که در هر نقطه و زمانی که باشد دستگیر شده و به اشد مجازات خواهند رسید.

پل عابر یا تونل وحشت

صفحه ۲

سرمقاله

ثریا صفری

خشونت‌های تلخ!

دنیا جای قشنگی است. اما زیبا دیدن‌اش بستگی به نوع نگاه آدم‌ها دارد. برای زیبایی‌اش همین اندازه کافی است که حرکت زمین و فرایند شب و روز و زندگی و مرگ طبیعت را به نظاره بنشینیم و به خالق این همه زیبایی صدها درود بفرستیم. درست است که اینجا مسافرخانه‌ای است که دیر یا زود باید از آن دل کند و راهی جهانی ناشناخته شد. اما بسیاری از ما بهترین خاطرات را از مسافرخانه‌ها و سفرهای کوتاه در ذهن به یادگار داریم. اگر اینجا جای قشنگی نیست نه به خالق‌اش مربوط است و نه به ملزوماتی که در هستی آفریده است. ما انسان‌ها آن را به گذرگاهی تلخ تبدیل کرده‌ایم. دیشب فیلم «مهمان مامان» زنده‌یادان داریوش مهرجویی و همسرش وحیده محمدی‌فر را برای بار چندم دیدم. به ذهن‌ام رجوع کردم و دیدم از فیلم‌های مهرجویی خاطرات قشنگی در ذهنم دارم. حسیفام آمد از کنار مرگ این دو تن بگذرم و چیزی نگویم. می‌دانم که مرگ در لحظه اتفاق می‌افتد و نوع و زمان و مکان‌اش چندان اهمیتی ندارد. اما برخی مرگ‌ها در ذهن آدم‌ها برای همیشه ماندگار می‌شوند. در سال‌های اخیر چند مورد از این مرگ‌ها را در ایران دیده‌ایم که هرگز از یاد نمی‌روند. در آموزه‌های دین اسلام به این افراد قسی‌القلب می‌گویند. نمی‌توان به درستی تشخیص داد که چه اتفاقی برای آدم‌ها می‌افتد که تا این اندازه از انسانیت فاصله می‌گیرند. اما هر چه هست، خشونت روز به روز در حال افزایش است و این مساله‌ای نگران‌کننده است. شاید بیش از هر زمانی، جامعه، سبک زندگی، تغییرات فردی و اجتماعی، نیازمند پژوهش‌های جامعه‌شناسی و روان‌شناسی باشند. نباید و نمی‌توان از کنار این مسائل گذشت. این نوع قتل‌ها بر روح و روان جامعه تاثیرگذارند. چه بسا بسیاری از آنها نیز رسانه‌ای نشوند و مردم از آن بی‌اطلاع باشند. اما رخ‌دادن این قتل‌ها و فجایع به کسانی که هنوز در پله‌های اول و در معرض ارتکاب به جنایت هستند، جرات بیشتری می‌دهد. گردادن سر بریده شده در شهر، کشتن با داس، تکه‌تکه کردن یک فرد و گذاشتن آن در چمدان، پیدا شدن دست و پا و اعضای بدن در سطل‌های زباله، همگی زنگ هشداری است برای آنان که به‌صورت آکادمیک و تخصصی در این حوزه وارد شده‌اند. تنها بخشی از کار به دستگیری مجرمان توسط پلیس، مربوط می‌شود بخش مهم دیگر، ریشه‌یابی این نوع رفتارها و خشونت‌هایی است که بیم آن می‌رود به رفتاری دائمی در جامعه تبدیل شود که در آن صورت، نمی‌توان به سادگی آن را درمان کرد. رصد خشونت‌ها و واکاوی علت آنها مساله‌ای اجتناب‌ناپذیر است که همت دولت را می‌طلبد.

کفش‌دوزک
سحر صفری
خانم دکتر مهربان!
صفحه آخر

هتل سیاست
مهدی حیدرپور
«بایدن» در دوراهی حمایت و همراهی اسرائیل
صفحه ۳

کاریکلماتور
عزیز آقایانی
با گرانی روغن همه لولاها به جیر جیر افتادند
صفحه آخر

جابجایی بیش از چهار میلیون تن کالا از استان کرمانشاه
صفحه ۲

بررسی لایحه برنامه هفتم توسط شورای نگهبان و مجمع تشخیص
صفحه ۳

روابط گردشگری کرمانشاه و عراق توسعه می‌یابد
صفحه ۲

کافه پپو
صفحه آخر

تیرنگ
T I R A N G N E W S
WWW.TIRANGNEWS.IR
■ یکشنبه ۳۰ مهر ۱۴۰۲ ■ ۰۶ ربیع الثانی ۱۴۴۵ قمری ■ سال هشتم ■ شماره ۱۵۳۱ ■ ۸ صفحه ■ قیمت: ۲۰۰۰ تومان
روزنامه اجتماعی - فرهنگی

نهج‌البلاغه: حکمت ۲۲۹

وَ قالَ عَلَيْهِ السَّلامُ:
كَفى بِالْقَناعَةِ مُلْكاً، وَ بِحُسْنِ الْخُلُقِ نَعيماً. وَ سُئِلَ عَلَيْهِ السَّلامُ عَنْ قَوْلِهِ تَعالى: «فَلَنُحْيِيَنَّهُ حَياةً طَيِّبَةً» فَقالَ: هِيَ الْقَناعَةُ.
و آن حضرت فرمود:
انسان را پادشاهی با گنج قناعت، و نعمت با حسن خلق کافی است. حضرت را از قول خداوند عزّوجلّ: «بنده شایسته را حیات پاکیزه دهیم» پرسیدند، فرمود: حیات پاکیزه قناعت است.

نَمی از یَمی

«تیرنگ» از رفتار ناجوانمردانه برخی طبیعت‌گردان و کوهنوردنماها با منابع طبیعی گزارش می‌دهد؛

سوگواری طبیعت

صفحه ۰۲

چند سالی است که دوستداران محیط زیست در قالب سازمان‌های مردم نهاد و کمپین‌های سبز در این زمینه فعالیت می‌کنند که طبیعت را از زباله پاک سازند. فعالیت‌های تبلیغاتی، آموزشی، و حتی جمع آوری زباله‌ها از طبیعت از جمله فعالیت‌های آن‌ها است.

دکتر هادی ابراهیمی کیاپی دانشیار علوم سیاسی دانشگاه در یادداشتی نوشت؛

فراموش نکنید تهران تا تلاویو فقط ۶ دقیقه

صفحه ۰۲

روزنامه منطقه جنوب کشور

دریا

یکشنبه ۳۰ مهر ۱۴۰۲ ۶ ربیع الثانی ۱۴۴۵
سال بیست و دوم شماره ۴۲۸۷
۸ صفحه ۵۰۰۰ تومان

پست الکترونیکی: daryanewsi_bnd@yahoo.com

آبا بتن ساحل
تولید و عرضه بتن آماده
دفتر مرکزی: ۳۲۲۱۲۸۳۸-۳۲۲۱۲۹۲۹
کارخانه: ۳۱-۳۲۵۶۱۰۳۲
آدرس: بندرعباس- بلوار امام خمینی نرسیده به میدان شهدا نبش خیابان دانش ساختمان بنی هاشمی واحد ۲

در محله‌های قدیمی بندرعباس؛

خانه‌ها را تعمیرگاه نکنید

محله‌های مسکونی مکانی برای سکونت مردم است و راه‌اندازی چنین مشاغلی باعث سلب آسایش اهالی می‌شود

- می‌گوید صبح‌ها با صدای چکش صافکاری از خواب بیدار می‌شود از صبح تا شب باید صدای صافکاری خودرو یا ابزارهای تعمیرگاه که در حال تعمیر خودروها هستند را بشنود
- بسیاری از اهالی محله‌های قدیمی به دلیل سر و صدایی که از این تعمیرگاه‌ها ایجاد می‌شود آرامش و آسایش ندارند
- سد معبر و بسته شدن مسیر عبور نیز یکی دیگر از مشکلاتی است که وجود این تعمیرگاه‌ها برای اهالی محل و حتی خودروهای عبوری ایجاد می‌نمایند
- در بندرعباس بدلیل عدم نظارت، هر شغلی در هر مکانی بدون در نظر گرفتن شرایط مکان، ایجاد می‌شود
- ساماندهی صنوف و جابجایی صنوف مزاحم از داخل شهر به حاشیه شهر یکی از کارهایی است که باید انجام شود

صفحه ۸ را بخوانید

عکس: امیررزا مهرنیا

سرمقاله ۳

سناریوی تکراری معضل آبگرفتگی معابر بندرعباس

علی زارعی

مصاحبه ۵

پرستار بیمارستان کودکان در گفتگو با دریا:

خندیدن بچه‌ها قشنگ‌ترین خاطره ماست

امین زارعی

یادداشت ۲

ضرورت توسعه سرانه فیزیکی کتابخانه‌ها در هرمزگان

یعقوب ارسلنی

استاندار هرمزگان خواستار شد

انتقال صنوف مزاحم به‌خارج از شهر بندرعباس

۲

رییس کل دادگستری هرمزگان عنوان کرد

پرداخت ۴۰ هزار میلیارد به شهرداری‌ها و دهیاری‌های هرمزگان

۲

افزایش ۵۰ درصدی میزان صید میگو نسبت به سال گذشته

۲

روزنامه صبح ایران

تماشا

www.Tamashanewspaper.ir
تک شماره: ۱۵۰۰۰ تومان
یکشنبه ۳۰ مهر ۱۴۰۲ ۶ ربیع‌الثانی ۱۴۴۵ 2023OCT 22 سال پانزدهم شماره ۳۰۵۲

رئیس اتحادیه املاک شیراز در گفتگو با «تماشا»:

رکود حاکم بر بازار مسکن ناشی از احتیاط خریدار و فروشنده است

۲

مدیرکل امور مالیاتی فارس در گفتگو با «تماشا»:

اراده سازمان گسترش چتر مالیاتی بدون فشار بر بخش شناسنامه‌دار تولید است

۵

گزارش ویژه

روزنامه «تماشا» در حوزه سرمایه‌گذاری شیراز بررسی کرد؛

شیراز بهشت سرمایه‌گذاران

۲

عکاس: حجت رحیمی - تماشا

مدیر کل ورزش و جوانان خبر داد:

افتتاح ۱۴ پروژه ورزشی فارس در هفته تربیت بدنی

سخنگوی شهرداری شیراز در یازدهمین گزارش هفتگی عملیات آسفالت اعلام کرد:

آسفالت بیش از ۴۳۰۰۰ مترمربع معابر طی هفته یازدهم در شیراز

۲

نماینده ولی فقیه در فارس و امام جمعه شیراز:

مبلغین، شیوه‌های جدید تبلیغی را به کمک منبر بیاورند

۴

رئیس هیات مدیره جامعه توریگردانان ایران:

رفت‌وآمد گردشگران روس به ایران بیشتر می‌شود

۹

رئیس کل سازمان توسعه تجارت ایران مطرح کرد:

تخصیص ۲۰۰ میلیون یورو ارز برای واردات خودرو

۹

شهردار منطقه یک شیراز خبر داد:

اجرای ۹ کلان پروژه با اعتبار بالغ بر ۱۳۷ میلیارد تومان در منطقه یک

رئیس جهاد دانشگاهی فارس مطرح کرد:

برگزاری دو جشنواره ملی «شهود قدسی» و «باران» در شیراز

روزنامه سراسری
بیان

یکشنبه ۳۰ مهر ۱۴۰۲ ■ ۶ ربیع الثانی ۱۴۴۵ ■ ۲۲ اکتبر ۲۰۲۳ ■ شماره ۱۳۷۲ ■ ۴۰۰۰ تومان ■ روزنامه سیاسی، فرهنگی صبح ایران

بانک مرکزی عامل منفی شدن تراز تجاری است

۷

محمود عباس: سرزمین خود را رها نمی‌کنیم

۲

چرا آمریکا از ورود حزب‌الله به جنگ وحشت دارد؟

۲

۴

۲
ایران در واکنش به نقض عهد اروپا اقدام جبرانی انجام داد

۸
افزایش شمار توریستهای عربستان بر خلاف کاهش شمار گردشگران منطقه

۳
افزایش بیش از حد مالیات سیگار منجر به قاچاق آن خواهد شد

۲
نارضایتی در وزارت خارجه آمریکا به دلیل حمایت از رژیم صهیونیستی

۴
لغو جشنواره فیلم دوحه، ال‌گونای مصر و ام‌تی‌وی

۸
امکان اتصال متقابل پیام‌رسان ایرانی با خارجی

۶
تاثیر جنگ غزه و رژیم صهیونیستی بر قیمت نفت

۷
قسط وام مسکن ملی چقدر است؟

گزارش تحلیلی «روزان» از مسائل و چالش‌های جنگ غزه:

۵ کلاف سردرگم جنگ حماس و تل آویو

۳

روزنامه صبح ایران
روزان
یکشنبه ۳۰ مهر ۱۴۰۲
شماره ۵۱۳۰
۶ ربیع‌الثانی ۱۴۴۵
No: 5130 Sun 22 Oct 2023
سال بیستونهم
۸ صفحه (به‌طور موقت)
قیمت ۴۰۰۰ تومان
(خوزستان ۲۵۰۰ تومان)
roozannews.ir
شماره پیامک: ۵۰۰۰۱۰۶۲۰۲۰۰۷۲۱

پوران درخشنده، کارگردان:

سینمای کودک نمی‌تواند سفارشی باشد

۶

یادداشت

بازی بزرگان و حذف مهره‌های سوخته
فریبا شوبی
دیپلمات
۸

با فحاشی می خواهید ثابت کنید انقلابی هستید!
سیدمحمدالجواد موسوی
روزنامه‌نگار
۱۰

حمله به بیمارستان! کجایند مدعیان حقوق بشر؟
محمدعلی جعفرپور
دیپلمات
۸

خوزستان

شهردار اهواز:

انعقاد قرارداد جدید متروی اهواز تا دو ماه آینده

۷

«روزان» در گفت‌وگو با معاون عملیات پلیس راهور تهران بررسی می‌کند:
فوت سالانه بیش از ۲۲۰ نفر موتورسوار در پایتخت
سرهنگ محمدرازقی: تلاش خود را می‌کنیم تا پس از کمربند ایمنی، کلاه ایمنی را نهادینه کنیم چرا که بالای ۵۰ درصد تصادفات منجر به فوت به دلیل عدم استفاده از کلاه ایمنی است
صفحه ۳

«روزان» واکنش‌ها به جنگ غزه در داخل کشور را بررسی می‌کند:

تقابل آرای مسئولان و پایگاه اجتماعی‌شان در جنگ غزه

نمایندگی جمهوری اسلامی ایران در سازمان ملل متحد هفته پیش صراحتاً اعلام کرد که اگر اسرائیل قصد حمله به ایران، منافع و اتباع آن را نداشته باشد، تهران هم درگیری این کشور با حماس مداخله نخواهد کرد

۲

ISFAHAN NEWS
اخبار اصفهان
اولین روزنامه اقتصادی دوزبانه استان اصفهان
روزنامه اقتصادی استان اصفهان
یکشنبه | ۲۰ مهر ۱۴۰۲ | ۲۲ اکتبر ۲۰۲۳ | ۶ ربیع الثانی ۱۴۴۵ | سال سوم | شماره ۱۹۵۲ | ۸ صفحه
قیمت ۷۰۰۰ تومان

Some Home Remedies for Gingivitis

چند روش طبیعی برای درمان ورم و التهاب لثه

۵

معاون عمرانی استاندار اصفهان خبر داد:

نیم میلیون خانه خالی در اصفهان

۶

سرمقاله
سامان سقاکار
تحلیلگر سیاسی

چرا نتانیاهو مایل به فرسایشی شدن جنگ غزه است؟

کمتر کسی در مورد این گزاره که عملیات طوفان اقصی و مقاومت جانانه مقاومت فلسطین در دوره زمانی پس از این عملیات در برابر رژیم اشغالگر قدس، یک شوک جدی را به این رژیم وارد کرده تشکیک نتردید دارد. عملیاتی که به زعم بسیاری از ناظران و تحلیلگران، نقطه عطفی در تاریخ مبارزات ملت فلسطین علیه نشمن صهیونیست است و با بستی تاریخ مبارزات و مقاومت ملت فلسطین در برابر اشغالگران صهیونیست را به قبل و پس از آن تقسیم بندی کرد. در این چهار چوب، رژیم صهیونیستی و رهبران ارشد آن نظیر بنیامین نتانیاهو (نخست وزیر او یوآف گالانت (وزیر جنگ صهیونیست ها) در روزهای اخیر تلاش های فراوانی را انجام داده و می دهند تا به هر قیمت ممکن، البته و هیچه قدرت دفاعی و تبلیغاتی صهیونیست ها را که به شدت مخدوش شده باز دیگر احیا کنند و این طور وانمود کنند که اسرائیل از شوک عملیات طوفان اقصی خارج شده و به دنبال وارد آوردن ضربات سنگین به مقاومت اسلامی فلسطین است. با این همه، این طور به نظر می رسد که در پشت پرده به طور خاص شخص نتانیاهو مایل به فرسایشی شدن جنگ علیه مقاومت فلسطین و نوار غزه است. این در حالی است که اساساً رژیم اشغالگر قدس در وضعیتی نیست که بتواند یک درگیری فراگیر را علیه مقاومت اسلامی فلسطین و البته مقاومت اسلامی لبنان، مدیریت و راهبری کند. با این حال، نتانیاهو به دلیل منافع شخصی و حزبی خود، به دنبال تعویق و فرسایشی کردن جنگ علیه نوار غزه است در این زمینه به طور خاص می توان یک محرک و دلیل عمده را سر مورد اشاره قرار داد تردیدی نیست که اگر درگیری ها با مقاومت اسلامی فلسطین خیلی زود خاتمه یابد، این مسئله می تواند یک زلزله سیاسی بزرگ را در اراضی اشغالی علیه نتانیاهو جریان راست افراطی متحد وی در قدرت و البته جزب متنوع نتانیاهو یعنی حزب لیکود، ایجاد کند در این چهار چوب، این افراد و گروه ها، هر کدام باید پاسخ دهند که چرا در برابر عملیات طوفان اقصی، دچار یک غافلگیری بزرگ شدند و اساساً علت ناکارآمدی دولت نتانیاهو و نهادهای اطلاعاتی و نظامی رژیم اسرائیل در مواجهه با عملیات طوفان اقصی چه بوده است؟ معادله ای که نه تنها نمی تواند به حذف قرارداد نظیر نتانیاهو از صحنه قدرت سیاسی اسرائیل ختم شود، بلکه تا حد زیادی قادر است محبوبیت حزب لیکود به عنوان یک حزب مهم در اراضی اشغالی که نتانیاهو نیز عضو آن است و با جریان راست افراطی که اکنون در ائتلاف با نتانیاهو است را هم تضعیف کند. مسائلی که بدون تردید همواره حامل هزینه ها و خسارات قابل توجهی برای این طبقه ها هستند و البته که آن ها بیش تر نیز در قالب جنجال های مرتبط با بیشبرد لایحه اصلاحات قضایی در اراضی اشغالی نیز نشان داده اند که منافع شخصی و حزبی خود را بر منافع جمعی در فلسطین اشغالی، ترجیح می دهند. از این رو این طبقه ها با فرسایشی کردن جنگ علیه نوار غزه، علی رغم موقعیت بحرانی رژیم اشغالگر قدس، به نوعی سعی دارند تا از خود که بازنده و شکست خورده تحولات مدت اخیر هستند، تصویر قهرمان و مدافعان اسرائیل را به شهروندان صهیونیست نشان دهند. معادله ای که شاید بخت های آن ها جهت تداوم حیات سیاسی شان را تا حدی افزایش دهد.

رئیس سازمان بازرسی کل کشور:

قوانین «کسب و کار» و «هوای پاک» اولویت کاری سازمان بازرسی

۲

رئیس کل دادگستری اصفهان

برنامه‌های دادگستری اصفهان برمبنای شعار سال با جدیت بیشتری تحقق یابد

۳

معاون فناوری و نوآوری وزارت علوم:

پارک‌های علم و فناوری متولی حل مسائل کشور هستند

۸

چهره روز

شهردار اصفهان

۱۴۰۰ چاه جذبی برای رفع آبگرفتگی در شهر اصفهان حفر شد

۶

استاندار اصفهان:

سازمان بازرسی ناظر پروژه‌های زمین مانده تأمین آب باشد

۶

رئیس مجمع نمایندگان استان یزد:

چراغ بافت تاریخی نباید خاموش شود

۱

روزنامه
بشارت یزد
سال یازدهم • شماره ۱۹۵۰ • یکشنبه ۳۰ مهر ۱۴۰۲ • ۸ صفحه • ۵۰۰۰تومان • BesharateYazd.com

مدیر کل امور مالیاتی استان یزد:

واحدهای آلاینده مشمول عوارض سبز می‌شوند

۶

استاندار یزد هم از وضعیت بد و کمبود اعتبار برای شریان ارتباطی کشور انتقاد کرد:

کشته‌های زیاد و کیفیت پایین راه‌های یزد

مهران فاطمی: زیرساخت لازم برای تحقق اقتصاد کویر با توجه فرصت و ظرفیت در دسترس بودن کویر یزد دچار مشکل است

از «احمد آزادمرد» بخاطر خدمات گسترده به ورزش دانشگاه علوم پزشکی یزد تقدیر شد؛

تجلیل از پیشکسوت تربیت بدنی دانشگاه‌ها در یزد

● احمد آزاد مرد، پیشکسوت حوزه تربیت بدنی، صنعت و آموزش و پرورش استان در مراسمی با حضور پیشکسوتان عرصه تربیت بدنی و مسئولین دانشگاه علوم پزشکی یزد بخاطر سوابق درخشان و تلاشهای مستمر در اعتلای تربیت بدنی دانشجویان و دانشگاهیان مورد تقدیر قرار گرفت

● احمد آزاد مرد مسئولیت تربیت بدنی دانشکده علوم اجتماعی دانشگاه تهران را در کارنامه کاری خود دارد. وی همچنین سابقه بازی در تیم های کلنی (منتخب فوتبال آموزشگاه ها و باشگاههای یزد) و داوری و مربی گری این رشته و همچنین مربی گری تیم فوتبال ورزشگاه تهران در سال ۱۳۶۱ و مسئولیت اداره تربیت بدنی دانشگاه علوم پزشکی شهید صدوقی یزد و تدریس تربیت بدنی در این دانشگاه و ریاست انجمن علوم پزشکی انجمن فوتبال دانشگاههای علوم پزشکی کشور را نیز در کارنامه دارد

● احمد آزاد مرد: ایساکاش حرکت نیکوی تجلیل از پیشکسوتان درمیان دیگران نهادینه شود تا قوت قلبی باشد برای زحمتکشان امروز تا بدانند در آینده فراموش نخواهند شد و کسی هست که بیاید و زحمات آنان را بزرگ بشمارد

۸

جناب آقای مهندس وهاب پوربابائی
انتخاب بجا و شایسته جنابعالی به عنوان «رئیس هیات مدیره کانون انجمن‌های صنفی کارفرمایی حِرَف استان یزد» را تبریک عرض می‌نمائیم.
انجمن صنفی دفاتر پیشخوان دولت استان یزد

جناب آقای مهندس وهاب پوربابائی
انتخاب شایسته جنابعالی به سمت «رئیس هیات مدیره کانون انجمن‌های صنفی کارفرمایی حِرَف استان یزد» تبریک عرض نموده، موفقیت و سربلندی شما را از درگاه باری‌تعالی مسئلت می نماییم
شرکت تعاونی خدمات ارتباطی ندای همراه کویر یزد

ZENDEGI-SALAM
زندگی سلام
ضمیمه روزنامه خراسان
یک شنبه ۳۰ مهر ۱۴۰۲
۶ ربیع الثانی ۱۴۴۵ ۱۲ آبان ۲۰۲۳
شماره ۲۱۴۲۷
۲۵۵۶

همدردی هنرمندانه با غم های غزه

مروری بر آثار کارتونیست‌ها و هنرمندان پرشمار از سراسر جهان که برای حمایت از مردم مظلوم فلسطین خلق شدند و مورد توجه قرار گرفتند

پرونده

ویدئوها و تصاویر جنایات رژیم صهیونیستی در غزه و فجایعی که چند وقت اخیر رقم زده، بغض و اشک هر بیننده‌ای را در می‌آورد. از تصاویر کودکان بی‌گناه غزه‌ای بگیرید که عروسک‌های‌شان را بعد از تخریب خانه‌ها و شهادت والدین‌شان در بغل گرفته‌اند تا مادرانی که آخرین وداع با فرزندشان تبدیل به تلخ‌ترین سکانس زندگی‌شان شده است. در چند وقت اخیر، تعداد زیادی از هنرمندان جهان، ضمن محکومیت اقدامات اخیر رژیم صهیونیستی، آثاری گرافیکی را با موضوعات مختلف در فضای مجازی منتشر کردند. اسلحه آن‌ها قلم‌شان است که همواره در جبهه مقاومت کنار مردم مظلوم فلسطین جنگیدند. در پرونده امروز زندگی سلام، تعدادی از این آثار تلخ را که برخی‌شان جدید هم نیستند، خواهیم دید.

آخرین آغوش

هری بارتن برلند

پدری که کودکش را در آغوش کشید تا آرامش کند، غافل از این که آخرین آغوش و دیدار آن‌ها بود. نه پدری مانده و نه فرزندی، فقط ظلم است و ظلمت.

امید به آزادی

آنتونیو رودریگوئز مکزیک

کودکان در حصار زندان بتنی، آزادی و شادی را تصور می‌کنند، با این امید که روزی دیوارها فرو بریزد. هیچ فردی نمی‌داند گناه بچه‌ای که محصور به دنیا آمده چیست و چرا نباید شاد باشد؟

اسارت صلح

عماد سانونی پراگ

در دنیایی که همه حرف از صلح و صلح‌دوستی می‌زنند پیام کبوتر صلح از همه آشکارتر است. حیف که پرنده صلح خودش اسیر ستاره شش‌پر شده.

آرزوهای بربادرفته

میریت خلیل نصیف مصر

مثل همه بچه‌های دیگر مشغول نوشتن تکالیفش بود که به یکباره همه زندگی‌اش به رنگ تیره و تار درآمد. حالا او تنهاتر از همیشه شده و با نگاه به آسمان در فکر آرزوهایی می‌رود که برای آینده‌اش داشته است.

لالایی موشک‌ها

آنتونیو رودریگوئز مکزیک

بخواب دلبندم، گریه نکن، دیگر مادری نیست که برایت لالایی بخواند. تو باید با صدای موشک و تکان بمب خوابت ببرد. کاش باز هم بیدار شوی.

کشورها با میهن دوستی آباد می شوند
روزنامه آرمان میهن
روزنامه کثیرالانتشار اجتماعی - اقتصادی ▪ یکشنبه ۳۰ مهر ۱۴۰۲ ▪ سال هشتم ▪ شماره ۱۳۵۳ ▪ قیمت ۳۰۰۰ تومان

وزیر اطلاعات:

انتقام سخت در انتظار رژیم صهیونیستی است

صفحه ۸

مهرداد کیانی | شهردار کرج

تمرکز مدیریت شهری بر تغییر سیمای محله های کم برخوردار است

صفحه ۶

رضا شکیبا | رئیس اداره استعدادهای درخشان آموزش و پرورش قمی

حضور ۱۵۶ دانش آموز البرزی در دهمین دوره المپیاد هندسه ایران

صفحه ۲

روح‌اله متفکرآزاد | عضو هیات رئیسه مجلس شورای اسلامی

تمرکز بر مزیت‌های نسبی هر منطقه به رشد گردشگری کشور کمک کند

صفحه ۵

فرمانده انتظامی استان قزوین خبر داد:

آبرسانی به ۳۰ روستای محروم قزوین تا دهه فجر

در استان البرز ۹۹۰ کیلومتر راه روستایی وجود دارد که ۸۹۵ کیلومتر آن آسفالته است

مدیرکل راهداری و حمل و نقل جاده‌ای البرز:

۹۸ درصد از جمعیت روستایی البرز از نعمت آسفالت بهره‌مند شدند

صفحه ۲

روزنامه صبح ایران

مواجهه اقتصادی

سیاسی- اجتماعی- اقتصادی | سال نهم - شماره ۱۶۸۷ | یکشنبه | ۳۰ مهر ۱۴۰۲ | ۶ ربیع‌الثانی ۱۴۴۵ | ۲۲ اکتبر ۲۰۲۳ | ۸ صفحه -تک شماره ۴۰۰۰ تومان

www.movajehe.ir | movajehe96@yahoo.com

اقتصاد ۲

طرح زنجیره تامین مالی سبب رشد اقتصادی می‌شود

رونق تولید بدون نیاز به سرمایه در گردش

سرمقاله

از دیپلماسی پنهانی تا دیدارهای چهره به چهره

علی اصغر سلیمانی
روزنامه نگار

درمورد رابطه با دیگر کشورها و اینکه ما باید از خود تحریمی جهانی یا تعامل با دیگر ملل چه اهداف را عبرت دی داشته باشیم و آیا رابطه با روسیه و چین بهتر است یا آمریکا و یا رابطه استراتژیک با هر کدام از این قدرت ها با شرایط خاص خودش لازم به نظر می رسد یا خیر؟

این ارتباطات را از دیدگاه پدیدارشناسی ارزیابی و تحلیل خواهیم کرد. یکی از مهمترین راهکارهای دولتمردان هر کشوری زبان قطب بدگی (سیاست) و ارتباط است...

بقیه صفحه ۱ را بخوانید

ویژه‌ترین

اگر زلزله پایتخت برسد، یک کشور باید تلاش کند تا تهران دوباره شهر شود

زمین‌لرزه در تهران افسانه نیست

۸

متهم ضعف و ناترازی آب شهری کیست؟

نشت بحران از استخر پولدارها

۴

نقش تعاونی ها در پیشبرد اقتصاد به فراموشی سپرده شده است

خروج از بن بست انحصار طلبی با اقتصاد تعاونی

۵

بورس ۵

بازار سرمایه توانی برای ایستادن بر پاهای خود ندارد

بورس بی تفاوت به فرمان‌ها

سیاست ۳

وزیر کشور:

رعایت اخلاق انتخاباتی پیگیری خواهد شد

وزیر کشور گفت: رعایت اخلاق انتخاباتی حتما توسط وزارت کشور، هیات نظارت و حتی بخشی هم توسط قوه قضائیه تعقیب خواهد شد. احمد وحیدی درباره این که با شروع ثبت‌نام انتخابات مجلس شورای اسلامی چقدر لازم است گروه‌های سیاسی از دو قطبی‌سازی فضای جامعه و تندروی پرهیز کنند و وزارت کشور به عنوان متولی برگزاری انتخابات برای رعایت انتخاباتی چه تمهیداتی در نظر گرفته است، گفت: این حرف درست و مهمی است. انتخابات محل تجلی حضور یکپارچه مردم برای تعیین سرنوشت است و دخالت در حرکت کشور طی ۴ سال آینده است...

مسافران بهتر است برای انتخاب یک تور به آژانس‌های قدیمی و خوش‌نام مراجعه کنند

فاصله معنادار تخفیف‌ها با واقعیت

اقتصاد ۲

شهرآرا

SHAHRARANEWS.IR
اشنبه
۰۶ بهمن ۱۴۴۵
22 10 23
سال پانزدهم
۳۰ ۰۷ ۱۴۰۲
۵۶ صفحه | ۱ صفحه روزنامه ۳۲ صفحه شهرآرا محله
۸۰ صفحه شهرآرا محله | شماره ۱۴۰۲ | ۴۰۰۰ تومان

رئیس بخش زلزله مرکز تحقیقات راه، مسکن و شهرسازی با اشاره به زلزله‌های هرات و نیشابور:

گسل‌های مشهد فعال نشده‌اند

۲

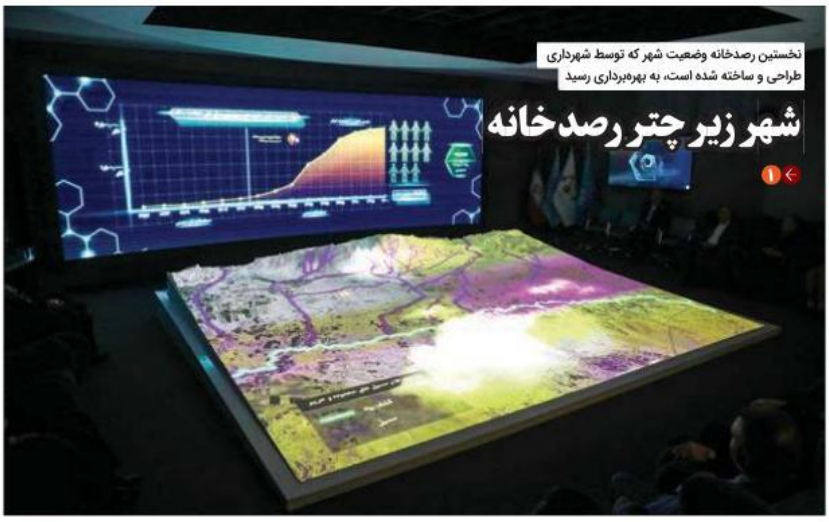

نخستین رصدخانه وضعیت شهر که توسط شهرداری طراحی و ساخته شده است، به بهره‌برداری رسید

شهر زیر چتر رصدخانه

۱

گزارشی از برخی زمین‌های کشف‌رود که دیگر محصولات کشاورزی در آن‌ها کاشته نمی‌شود

جاروزدن بذرهای آلوده

محله ۴و۵

جذب و سامان‌دهی ۹۰۰ دبیر جدید در مدارس مشهد

۲

گزارش شهرآرا درباره کمبود فضای آموزشی طبرسی شمالی نتیجه داد

ساخت مدرسه جدید تا سال تحصیلی آینده

۴

روایت بارکی که در دهه ۴۰ پا گرفت و نخستین شهربازی را به مشهد آورد

بوستانی برای ملت

۱۵

توقف در ایستگاه شهروندی

درباره فرهنگ شهروندی و توصیه‌های ایمنی برای استفاده از قطارشهری

۱۲

فعالان اقتصادی در میزگرد شهرآرا خواستار شدند

گره‌گشایی از موانع صادرات

۹

مرور تاریخ شفاهی ساختمان اداره‌کل آموزش‌وپرورش از زبان آبدارچی باوفا و امینش

چای قندپهلوی باباحسین برای اهالی فرهنگ

محله ۴و۵

روایتی از یازدهمین منطقه مشهد که در برخی شاخص‌ها پیشتاز است

۳

گفت‌وگوی شهرآرا با شهردار منطقه ۱۲ درباره مزایا، مشکلات و فرصت‌های موجود در یکی از برخوردارترین مناطق شهری

شماره ۱۴۲ شهربانو منتشر شد

یادداشت

مواجهه با بی‌تربیت‌ها

علی‌محمد مؤدب
مشاور وزیر ارشاد در امور شعر

جمهور
روزنامه صبح ایران

اقتصادی - فرهنگی ■ ۰۶ ربیع الثانی ۱۴۴۵ ■ سال ششم - شماره ۱۴۱۵
یکشنبه ۳۰ مهر ۱۴۰۲ ■ ۲۲ اکتبر ۲۰۲۳ ■ ۸ صفحه قیمت ۵۰۰۰ تومان

وزیر صنعت، معدن و تجارت:

امکان تهاتر کالا با بلاروس فراهم شد

وزیر صنعت، معدن و تجارت از برقرار شدن امکان تهاتر کالا با بلاروس خبر داد و گفت که رویکرد جایگزینی واردات در کشورهای مختلف شکست خورده و کشورهایی که رویکرد تولید صادرات محور را در دستور کار قرار دادند، جزو نمونه‌های موفق هستند.....

معاون اول رئیس جمهور تاکید کرد:

ضرورت نوسازی و تجهیز آزمایشگاه‌های دانشگاه‌های مهندسی و صنعتی

در جلسه معاون اول رئیس جمهور با هیات رئیسه دانشگاه علم و صنعت برگزار شد، درخواست ها، پیشنهادات و مسائل این دانشگاه مورد بحث، بررسی و تصمیم گیری قرار گرفت....

وزیر اطلاعات مطرح کرد:

انتقامی ویرانگر در انتظار رژیم صهیونیستی

حجت الاسلام سید اسماعیل خطیب در جلسه شورای اداری استان لرستان، با محکوم کردن کشتار جمعی و نسل‌کشی رژیم صهیونیستی در غزه که «در انظار عمومی همه مدعیان حقوق بشر پوشالی و کاغذی صورت می‌گیرد» گفت: قطعاً این اقدام فاجعه‌آمیز به‌عنوان یک خیانت علیه بشریت در تاریخ می‌ماند و نتیجه این اقدام جنایتکاران این است که دیگر روند عادی‌سازی رژیم صهیونیستی با شکست ترمیم‌ناپذیری به شکل عادی بر نخواهد گشت. اگرچه تاکنون دولت‌ها علی‌رغم افکار ملت شأن تلاش می‌کردند با عادی‌سازی با رژیم صهیونیستی به‌اصطلاح امنیت و رضایت آمریکا را جلب کنند. باید بدانند که این معادله تغییر جدی پیدا کرده و عملاً دیگر نتیجه و ثمره‌ای برای آن‌ها نخواهد داشت.

وی از عملیات طوفان الاقصی به‌عنوان پیچیده‌ترین، هوشمندانه‌ترین، شجاعانه‌ترین و انرگذارترین عملیات جبهه مقاومت یادکرد که برای رژیم صهیونیستی شکننده، مرگ‌آور، جبران‌ناپذیر و موجب تغییر راهبردی جدی در معادلات منطقه‌ای و جهانی خواهد بود.

وی با اشاره به قدرت پوشالی رژیم صهیونیستی گفت: این رژیم، هیچ زمان روی امنیت را نخواهد دید، چه در درون و چه از بیرون، شکاف اجتماعی و اختلافات سیاسی تشدید خواهد شد، اعتماد و امیدی که اشغالگران به امنیت خود داشتند ....

۵

سواد رسانه‌ای؛

یک بام و دوهوای رسانه‌های غربی در پوشش طوفان الاقصی

۲

امام رضا (ع):

إن بكيت على الحسين حتى تصير دموعك على خديك غفر الله لك كل ذنب أذنبته

اگر بر حسین بگریی، چندان که اشک هایت بر گونه ات جاری شود، خداوند تمام گناهانت را می آمرزد.

(امالی، ج ۲۴، ص ۲۸۶)

جرخ زندگی بدون آب از حرکت می‌ایستد، زندگی با آب جریان دارد.

خبر

مدیرعامل سازمان منطقه ویژه پتروشیمی ماهشهر:

طرح توسعه منطقه ویژه پتروشیمی تا ۶۰ هزار شغل مستقیم ایجاد می‌کند

۶

خبر

رئیس سازمان توسعه تجارت اعلام کرد:

آغاز واردات خودروهای برقی از آبان ماه

۴

خبر

رئیس هیات مدیره انجمن صنایع غذایی عنوان کرد:

صنایع غذایی منبع اصلی درآمد کشور بعد از نفت و پتروشیمی

۴

خبر

هدف از ساخت مسکن ۲۵ متری چیست؟

۳

خبر

چرا واردات شیر خشک اتفاق افتاد؟

واکنش ها به تصمیم سازمان غذا و دارو

۲

خبر

دبیر کل جامعه اسلامی مدیران:

شورای نگهبان به دنبال آن است که مطالبه رهبری در انتخابات محقق شود

۵

خبر

نماینده مردم شیراز در مجلس شورای اسلامی:

آیین‌نامه اجرائی قانون نقل و انتقال سوابق بیمه‌ای سریع‌تر ابلاغ شود

۵

خبر

لزوم اصلاح سهمیه تخصیص بنزین

۶

پیشرو
روزنامه صبح ایران

یکشنبه ۳۰ مهر ۱۴۰۲ /۲۲ اکتبر ۲۰۲۳/ ۶ ربیع الثانی ۱۴۴۵

سال بیستم /شماره ۴۸۳۸/ ۸ صفحه/ ۴۰۰۰ تومان

سلاجقه در گفت‌وگو با وزیر عربستان عنوان کرد:

پیشنهاد مشارکت ایران و عربستان در اجرای برنامه‌های زیست محیطی

۴

زاکانی:

قرارداد ۶۳۰ دستگاه واگن برای متروی تهران عملیاتی شد

۴

دروغی به نام آزادی بیان

هیس! همدردی با مردم مظلوم فلسطین جرم است

خبر فوری

وزیر کار برای یارانه بگیران

جزییات دهک بندی جدید یارانه اعلام شد

بهروز سلطانی:

باشگاه ها هزینه کنند و VAR را خودشان به ایران بیاورند

پیشکسوت تیم فوتبال پرسپولیس در مورد وضعیت این تیم صحبت کرد.

آقا بهروز چه شد که رفتید به جشن قهرمانی؟

من سر یک قضیه‌ای یک اختلاف کوچک با آقای درویش داشتم. ایشان چند بار به من زنگ زد. گفتم با هم جنگ که نداریم. ایشان خواست و دعوت کرد. البته سه چهار نفر را دعوت کردند. من هم به احترام پرسپولیس و آقای درویش رفتم.

مهمترین معضل سالمندان احساس تنهایی است

جوئل، دبیر ملل‌ها انتهار پرستاری را برای بادلوی گذران عمر زمزمه می کند حال که جامعه به سمت سالمندی پیش می‌رود چه باید کرد که جوئل گذشته و سالمندان امروز به وجهی نشاط و شادابی را جایگزین غم جوانی خود کنند

روزها و سال‌ها پشت سر هم می‌گذرد، سختی‌های زندگی چنان همه را در گیر کرده که زمانی برای فکر کردن به دوران پیری و سالمندی نمی گذارد اما این پیری است که دست از سر ما برنمی دارد اگر خدای نکرده بخاطر بیماری یا حوادث هجمی تصادف جان خود را در جوانی از دست ندهید سالمندی حتما گریبان همه را می گیرد و باید جاهای برای بهتر زیستن و کنار آمدن با تنهایی دوران سالمندی جست زندگی سختی‌های خود را ثبت اما نقطه از سالمندان بزرگترین انتشاهی است که همه انسان‌ها در طول زندگی خود.

معاون رئیس‌جمهور:

کمک‌رسانی به غزه باید بدون وقفه انجام شود

صفحه ۲

بختیاری:

هدف و ماموریت اصلی کمیته امداد توانمندسازی مددجویان است

صفحه ۳

بسمه تعالی

آگهی مناقصه عمومی یک مرحله ای شماره : ۱۴۰۲۳۰۷

نوبت اول

وزارت نیرو
شرکت مادر تخصصی تولید نیروی برق حرارتی کشور
شرکت تولید نیروی برق

شرکت تولید نیروی برق شهید سلیمی در نظر دارد "خرید مواد شیمیایی عمومی مورد نیاز آبشیرین کن SWRO نیروگاه نکا" خود را از طریق مناقصه عمومی یک

"فرم شماره دو"

بسمه تعالی

فراخوان ارزیابی کیفی جهت برگزاری مناقصه عمومی دومرحله ایی شماره DT1 ۰۲۰۸۲۱۰۲۳۰۱۶۱

نقاضای شماره ۰۲۳۰۱۶۱-۲۱-۰۸ سیمان حفاری کلاس D

نوبت اول

شرکت ملی نفت ایران
شرکت ملی مناطق نفت خیز

ثروت

روزنامه اقتصادی، اجتماعی صبح ایران

www.servatnews.com

یکشنبه ۳۰ مهر ۱۴۰۲ ■ ۲۲ اکتبر ۲۰۲۳ ■ ۶ ربیع الثانی ۱۴۴۵ ■ سال هفتم ■ شماره پیاپی ۱۶۸۴ ■ ۸ صفحه ■ ۲۰۰۰ تومان

مسعود پزشکیان:

بیمه‌های تکمیلی زیرمیزی است که رو میزی شده است

▲صفحه۲

سید جواد حسینی کیا:

نظام هنوز FATF را نپذیرفته است

▲صفحه۲

احمدرضا پرنده:

قراردادهای سفید امضاء کارگران اعتباری ندارد

▲صفحه۲

وقتی آتش جنگ در خاور میانه شعله می کشد

فوران قیمت طلا در بازار

قیمت هر اونس طلا در بازارهای جهانی در آستانه دو هزار دلار قرار گرفت. هر اونس طلا در بازارهای جهانی با پذیرش رشدی برابر با ۱۶ دلار به ۱۹۸۹ دلار و ۶۰ سنت رسید. طلای جهانی در حالی که سرمایه‌گذاران منتظر سخنرانی جروم پاول، رئیس فدرال رزرو آمریکا بودند، به دلیل تشدید نارآرامی‌های خاورمیانه و افزایش تقاضا برای این دارایی امن، نزدیک به بالاترین حد خود در ۲۵ ماه گذشته بود. ایلیا اسپیواک، رئیس بخش کلان جهانی گفت: انعطاف پذیری طلا در مواجهه با افزایش بازدهی و رشد دوباره دلار آمریکا، به ویژه در چند روز گذشته، نشان دهنده زمینه ژئوپلیتیکی بوده است. طلا که اغلب به عنوان ذخیره ایمن ارزش در زمان عدم اطمینان سیاسی و مالی مورد استفاده قرار می‌گیرد...

▲ادامه درصفحه۲

با ابلاغ بانک مرکزی به بانک ها

تعیین کارمزد وام قرض‌الحسنه به بانک‌ها واگذار شد

مطابق بخشنامه ابلاغی بانک مرکزی به شبکه بانکی، نحوه محاسبه کارمزد تسهیلات قرض‌الحسنه با شرط رعایت سقف نرخ ۴ درصد به بانک‌ها واگذار شد. در بخشنامه جدید بانک مرکزی مطابق مصوبه شهریورماه شورای پول و اعتبار بانک‌ها و موسسات اعتباری غیربانکی مجاز هستند در خصوص نرخ و نحوه محاسبه و...

▲صفحه۴

رییس کمیسیون صنایع معدنی اتاق بازرگانی هشدار داد:

پرداخت رقم‌های نجومی به دلالان برای گرفتن وقت از سفارتخانه ها

بهرام شکوری رییس کمیسیون تخصصی معدن و صنایع معدنی اتاق ایران ، در ارتباط با آخرین وضعیت معادن گفت: متاسفانه وضعیت معادن کشور بدتر شده است. هر روز قوانین، سیاست‌ها و بخشنامه‌های جدیدی صادر می‌شود که عملا شرایط معدن و صنایع معدنی را بدتر می‌کند و...

▲صفحه۲

وزیر صمت در روز ملی صادرات مطرح کرد:

توسعه صنایع با حذف یارانه و رانت های پنهان

▲صفحه۳

معاون وزیر خارجه در روز ملی صادرات:

ایران سهامدار بانک بریکس می‌شود

معاون وزارت امور خارجه خبر داد که بانک مرکزی برای خرید سهام بانک بریکس اقدام کرده و می توانیم از این بانک وام دریافت کنیم. مهدی صفری در مراسم روز ملی صادرات اظهار کرد: کشورهای زیادی از اتحادیه اسه‌آن، کشورهای قاره آفریقا و آمریکای لاتین امروزه با کشور ایران همکاری دارند و علاقه به ایجاد روابط اقتصادی دارند و این با اقدامات وزارت امور خارجه در دو سال اخیر محقق شده است. صفری ادامه داد: در چند ماه گذشته پروژه‌های بسیار خوبی در کشورهای همسایه و قاره آفریقا در حوزه خدمات فنی و مهندسی انجام شده است...

▲صفحه۴

رییس سازمان توسعه تجارت ایران خبر داد :

واردات خودرو و موبایل با ارز صادرات خشکبار

معاون وزیر صنعت، معدن و تجارت با بیان اینکه تا پایان دی امسال عرضه ۳۱ هزار خودرو وارداتی به مشتریان در سامانه یکپارچه انجام می‌شود. از واردات خودروهای برقی از آبان سال جاری خبر داد. مهدی ضیغمی در حاشیه مراسم روز ملی صادرات اظهار داشت: عرضه خودروهای وارداتی در هفته گذشته انجام شد این هفته نیز عرضه بعدی انجام می شود تمرکز ما در این مرحله از عرضه، عرضه خودروهایی است که در ایران است. رئیس سازمان توسعه تجارت ایران بیان داشت: هفته قبل ۲ هزار خودرو وارداتی در سامانه عرضه شد در هفته جاری نیز احتمالا ۲ هزار خودرو عرضه می شود...

▲صفحه۶

سرمقاله

تورم ساختاری

سعید افشاری (پرش)

صفحه۲

یادداشت

خودرو سازی بدون توجیه اقتصادی

مهران حسینی

صفحه۲

شاخه سبز

روزنامه

www.shakhesabz.ir

یکشنبه ۳۰ مهر ۱۴۰۲ - ۶ ربیع الثانی ۱۴۴۵ - ۲۲ اکتبر ۲۰۲۳

شماره: ۴۶۵۲

۸ صفحه - سال نوزدهم

قیمت ۵۰۰۰ تومان

پزشکیان:

تناقض ؛ علت نابسامانی حاکم در حوزه درمانی کشور

۲

وزیر اطلاعات در استان لرستان

افکار عمومی جهان همگام با مردم فلسطین

۲

مخبر:

دانشگاه علم و صنعت باید در جهت رفع نیازهای کشور حرکت نماید

۱

رییس سازمان توسعه تجارت:

بزودی؛ تامین مخارج کشور با صادرات غیر نفتی

۲

سناریو آمریکایی؛ تنش های آبی در منطقه آسیای مرکزی

۵

سرمقاله

فرشته محقق

ابتکار عمل در دست جوانان مقاومت

تاریخ ۷ اکتبر ۲۰۲۳ جوانان مقاومت فلسطین که در طول تاریخ فلسطین بی سابقه بود. در ساعت ۶،۳۰ بامداد، این رزمندگان ظرف ۱۴ دقیقه ۲۲ پایگاه غلاف غزه که با ۲ میلیارد دلار بودجه تأسیس شده بود را گرفتند. این دیوار (غلاف غزه) شامل ۳ حسگر حرارتی، لرزه‌ای و لمسی بود و بالای این دیوار هم مجموعه فنس‌ها و دوربین‌ها بود اما همه اینها در دقایق نخستین عملیات فروریخت و مرحله اول عملیات با پیروزی همراه شد. برای نخستین بار، عملیات ترکیبی در دریا، هوا، زمین و زیرزمین انجام شد و ۲۰۰۰ موشک بر روی پایگاه‌های دشمن ریخته شد. اسارت گیری در این حجم برای نخستین بار اتفاق افتاد و برای نخستین بار تغییر رویکرد از دفاعی به هجومی و همچنین مهندسی رسانه به طوری که در بالای کلاه هر رزمنده دوربینی بود که وقایع را ثبت کرد. برای نخستین بار اتفاق افتاد و مقاومت اجازه نداد روایت به دست دشمن بیفتد. از روزشنبه تاریخ ۷ اکتبر که با حرکت جوانان مقاومت هیمنه اسراییل فرو ریخت. اسراییل به طور کامل از ماجرا جا ماند وقتی متوجه شد که حدود ۱۰۰۰ نفر از نیروهایش به اسرات فلسطین در آمده بودند. یهودیان کوچانده شده به فلسطین که هیچ علاقه ای به این سرزمین نداشتند در اولین فرصت ۵ هزار یهودی از سرزمین های اشغالی از ترس مقاومت به کشورهای مقاومت گریختند.

اسماعیلی:

نباید وارد حوزه مسائل شخصی شویم

۲

عضو کمیسیون امنیت ملی و سیاست خارجی:

دروغ بزرگ؛ مهاجرستیزی ملت ایران

۲

معاون اجرایی رییس جمهور در قم:

به شرکت های دانش بنیان به اندازه نیازشان زمین واگذار کنید

۳

السیسی:

ما مخالف کوچ اجباری فلسطینیان هستیم

۱

آرمان ملی

روزنامه صبح ایران

شماره ۱۶۷۴

یکشنبه
۳۰ • ۰۷ • ۱۴۰۲
۰۷ ربیع‌الثانی ۱۴۴۵
۲۲ اکتبر ۲۰۲۳
قیمت: ۱۰۰۰۰ تومان

armanmeli.ir

مجید ابهری در گفت‌وگو با «آرمان ملی»

برخی حتی در شرایط متشنج اجتماعی دنبال یارکشی انتخاباتی هستند

صفحه ۶

در مصاحبه با هادی خوانساری عنوان شد:

مهرجویی خوب مهرجویی مرده است

او ایمانی راسخ به انسانیت و هنر داشت

صفحه ۷

«آرمان ملی» حمله برجامی جلیلی به حسن روحانی را بررسی می کند:

آقای جلیلی این تذهبون؟

اگر برجام روحانی بد بود؛ چرا رفیق تان دنبال احیای برجام است؟

صفحه ۳

افشاگری علی‌اکبر صالحی از جنگ‌نرم آمریکا برای نهی کردن ایران از نخبه

متولد عراقم بسم ا...، اخراجم کنید!

علی‌اکبر صالحی: اتفاقا ۹۹ درصد آنهایی که به کشور خیانت کرده‌اند، از استان خودشان هم بیرون نرفته بودند چه برسد به اینکه دو تابعیتی باشند

صفحه ۲

جبلی: نیروهای متعهد جایگزین اتوبوسی‌های غیرانقلابی می‌شوند

صداوسیمایی‌ها در صف اخراج!

آرمان ملی: ظاهرا سریال اخراجی‌های صداوسیما ادامه دارد چرا که جبلی در جایگاه رئیس این سازمان دیروز گفت: «دو سال آینده پیش‌رو دوسالی است که باید برای تحول در صداوسیما گفتمان‌سازی کرد و در این مدت، زمان جنگیدن برای رسیدن به تحول است و در این مسیر اگر فرآیندی را اشتباه طی کرده بودیم باید اصلاح کنیم، اگر مدیری جای اشتباه نشسته است باید جایش را به دیگری بدهد و اولویت‌های صحیح در دستور کار قرار گیرد.»

صفحه ۲

«آرمان ملی» چالش‌های حاضر در حکمفرمایی اقتصاد دستوری را بررسی می کند:

رونمایی از رانت‌های پنهان در اقتصاد دستوری

صفحه ۲

در کنگره دو حزب کارگزاران و اعتدال و توسعه که پشت درهای بسته برگزار شد، چه گذشت؟

عصبانیت دولتی‌ها از دولتمردان پیشین

آرمان ملی: کنگره‌های احزاب اصلاح‌طلب و میانه‌رو به‌نام کارگزاران و اعتدال و توسعه در روزهای اخیر برگزار شد. اخبار زیادی از کنگره حزب کارگزاران به بیرون درز پیدا نکرد و تنها رسانه این حزب اقدام به انتشار سخنرانی‌ها کرد.

صفحه ۳

سخن روز

محدودیت غربی‌ها برای تسلیحات ایران و راهکارهای آن

عبدالرضا فرجی‌راد
تحلیلگر مسائل بین‌الملل

زمانی که ایران اعلام کرد که هجده اکتبر یعنی پایان تحریم‌های تسلیحاتی فرا رسیده و ایران می‌تواند به داد و ستد بین‌المللی به ویژه در زمینه تسلیحات و صنایع موشکی بپردازد...

صفحه ۲

یادداشت

باسخگویی به یک نقد

حسین کنعانی مقدم
دبیر کل حزب سبز

در زمین بازی سیاست هر دولتی که از قدرت خارج می‌شود عموما در خارج از دولت به نقد دولت حاکم پرداخته تا بتواند از این طریق مجددا در نزد افکار عمومی...

ادامه در همین صفحه

سیاست روز

روزنامه صبح ایران

| یکشنبه ۳۰ مهر ۱۴۰۲ • ۶ ربیع‌الثانی ۱۴۴۵ • سال بیست و سوم • شماره ۶۲۶۱ | ۸ صفحه • قیمت: ۵۰۰۰ تومان | www.siasatrooz.ir | info@siasatrooz.ir | Vol.23 • No.6261 • October 22.2023 |

معاون اول رئیس‌جمهور:

کشور آماده جهش اساسی و حل مسائل مهم شده است

۴

وزیر اطلاعات خبر داد:

انتقام سخت و ویرانگر در انتظار رژیم صهیونیستی

۴

سرمقاله

گزینه صحیح کدام است؟

قاسم غفوری
ghassem_tq@yahoo.com

جهان بیش از دو هفته است که بار دیگر از حاشیه‌های هجوم جنگ اوکراین به اصلی‌ترین مسئله چند دهه اخیر جهان یعنی فلسطین معطوف شده است. دفاع مشروع فلسطینی‌ها در برابر تروریسم اقتصادی و محاصره ۱۶ ساله غزه و اشغالگری صهیونیست‌ها در قالب طوفان الاقصی این امر را رقم زده است. در کنار آنچه در میدان جنگ جریان دارد یک نکته قابل توجه مشاهده می‌شود و آن اینکه در یک سو صهیونیست‌ها و حامیان غربی آنها این جنگ را یازده سپتامبر اسرائیل نامیده و بر لزوم اجماع تل آویو و متحدانش برای نابودسازی حماس تاکید می‌کنند و از سوی دیگر بسیاری این جنگ را تکرار سرنگونی آمریکا در جنگ ویتنام برای صهیونیست‌ها می‌دانند. حال این سوال مطرح است که کدام یک از این گزینه‌ها به حقیقت نزدیکتر است؟

حادثه ۱۱ سپتامبر ۲۰۰۱ در حالی عنوان می شود که از سوی گروه تروریستی القاعده صورت گرفته که به آن بهانه نیز آمریکا و ناتو مجوز اشغال افغانستان و کشتار گسترده در این کشور را یافت که به اذعان هیلاری کلینتون وزیر خارجه دور اول ریاست جمهوری اوباما، القاعده به دست آمریکا برای مقابله با ارتش سرخ شوروی و پیگیری اهداف والنگتن در منطقه ایجاد شده بود و سران آن همچون بن لادن روابط نزدیکی با سران کاخ سفید داشته‌اند. به عبارتی دیگر یازده سپتامبر نتیجه تروریسم پروری آمریکا بوده که در نهایت گریبان خودش را گرفته است. در نقطه مقابل اما طوفان الاقصی توسط ملت فلسطین ساکن در غزه که ۱۶ سال در محاصره تروریسم اقتصادی و تجاوز و جنایت صهیونیست‌ها قرار دارند و سرزمینشان تحت اشغال قرار گرفته و حتی قطعنامه‌های سازمان ملل نیز آنها را اراضی اشغالی می‌داند، طراحی و اجرا شده است.

نکته مهم آنکه محوریت این طرح با حماسی

ارزیابی گزارشگر ویژه سازمان ملل از آنچه رژیم صهیونیستی علیه غزه صورت می‌دهد

سلاخی غیرنظامیان

صفحه ۶

تدارک برای برگزاری انتخاباتی با حضور حداکثری

صفحه ۲

تحول در حمل‌ونقل عمومی تهران با ورود ۳۰۰۰ دستگاه اتوبوس جدید

زخم کهنه کمبود اتوبوس شهری تهران درمان می‌شود؟

صفحه ۸

یادداشت‌های روز

نا ترازی حق مسکن دولتی و اجاره بها واقعی

صفحه ۳

راه چگونه باز شد؟

صفحه ۶

بایدها ونبایدهای فضای مجازی!

صفحه ۸

عجب شیر

عجب شیر روزنامه سراسری صبح ایران

| یک شنبه ۳۰ مهر ماه ۱۴۰۲ – سال نهم – شماره ۱۵۷۱ – ۳۰۰۰ تومان

یاران بخوانید مرا آگاهی دهم شما را

روزنامه سراسری عجب شیر | فرهنگی ـ اقتصادی |

دولت موظف به تولید سالانه ۲۰ فیلم سینمایی فاخر شد

۶

کمترین و بیشترین نرخ بیکاری مربوط به کدام استان‌ها است؟

۳

بسیاری از پرستاران به‌دلیل مشکلات مالی پیگیر مهاجرت از کلانشهرها هستند

۴

افت صادرات آذربایجان شرقی

۸

عضو هیئت مرکزی نظارت بر انتخابات مجلس شورای اسلامی:

امکان تایید صلاحیت افرادی که در گذشته رد صلاحیت شده‌اند، وجود دارد

۲

رئیس سازمان توسعه تجارت:

بزودی مخارج کشور از صادرات غیرنفتی تامین می‌شود

- بارسال به ۵۴ میلیارد دلار صادرات غیر نفتی رسیدیم و رکورد شکسته شد
- اینکه بتوانیم خرج کشور را با صادرات غیرنفتی بپردازیم، نزدیک شدیم

۳

مجلس با گرانی سیگار موافقت کرد

- تولید داخل با نشان ایرانی پانزده درصد (۱۵٪)
- سیگار وارداتی با هر نشان پنجاه درصد (۵۰٪)
- تولید داخل با نشان بین المللی بیست و پنج درصد (۲۵٪)

۲

هر شهر یک خبرنگار

روزنامه عجب شیر به منظور توسعه فعالیت های مطبوعاتی خود در تمامی شهرهای ایران نماینده و خبرنگار می پذیرد

۰۹۱۴۳۰۱۰۵۷۶

خراسان

روزنامه صبح ایران

یک‌شنبه ۳۰ | مهر | ۱۴۰۲

۷ ربیع‌الثانی ۱۴۴۵ • ۲۲ اکتبر ۲۰۲۳
سال هفتاد و پنجم • شماره ۲۱۲۲۷
تکشماره ۱۰۰۰۰ ریال در مشهد
تکشماره ۷۰۰۰۰ ریال در شهرستان‌ها

۲۴ صفحه

• ۲۰ صفحه سراسری • ۴ صفحه زندگی سلام
• ۰ صفحه ورزشی • ۰ صفحه زنان و خانواده
• ۰ صفحه استانی
• چاپ همزمان در مشهد و تهران

www.KHORASANNEWS.COM

میزان و میانگین مشارکت در ادوار انتخابات مجلس

مجلس‌های پنجم و یازدهم رکورددار بیشترین و کمترین میزان مشارکت بوده‌اند.
میانگین مشارکت مردم در ادوار انتخابات مجلس نیز ۵۸/۸ درصد بوده است

صفحه ۱۲

نانوی ایران در فاز جهش تجاری

دبیر ستاد ملی نانو در گفت‌وگو با خراسان می‌گوید، بازار محصولات نانوی ایران طی ۴ سال از ۴/۴ همت در سال ۹۸ با رشد سالانه ۹۰ درصد به ۳۰/۴ هزار میلیارد تومان در ۱۴۰۱ رسیده و در بخش صادرات طی یک سال ۵۰ درصد رشد را تجربه کرده است

صفحه ۹

لفاظی‌های عربی پشت مرزهای رفح

نشست بین‌المللی قاهره در روزی که تنها ۲۰ کامیون حامل کمک‌های انسانی وارد غزه شد
نتیجه‌ای جز بیانیه و محکومیت‌های لفظی سران کشورها نداشت

صفحه ۳

عکس: cnn.com

خنده پرحاشیه افخمی، جریمه ۵ هزار دلاری ترامپ و غرامت برای پورعلی گنجی

صفحه‌های ۳، ۷ و ۵

مسکن تهران در شهریور متری بیش از ۸۰ میلیون تومان

تورم کاهنده مسکن در تابستان پس از سونامی زمستانی

۱۰

نگاهی به سیاست بازگشت ارز صادراتی دولت

سیاست ارزی علیه صادرات!

خراسان رضوی

کرباسچی: اصلاح‌طلبان با تحریم انتخابات حذف می‌شوند

در جمهوری اسلامی، رادیکالیسم کور به جایی نمی‌رسد

۱۲

جولان ویروس‌های تنفسی!

خراسان رضوی

۷

زخم کاری نبود «مالک» بر تن قصه «بازگشت»

تاثیر حضور کمرنگ جواد عزتی در سریال «زخم کاری ۲»

آتش‌سوزی عمدی رژیم تل‌آویو در مسجدالاقصی در سال ۱۳۴۸

تلاش صهیونیست‌ها برای محو قبله اول مسلمین

۶

به‌بهانه روز جهانی توجه به لکنت زبان

رفتارهای ممنوعه با کودکان مبتلا به لکنت زبان

زندگی سلام

متهم به قتل بر طبل انکار کوبید

رقص مرگ در جشن شیطانی!

۸

یادداشت روز

مصطفی منتظر

حفظ گزینه‌های بدتر و بدترین برای صهیونیست‌ها

مسئله اصلی در این لحظه از جنگ، نگه داشتن رژیم صهیونیستی در بین دو گزینه بدتر...

صفحه ۲

WWW.EMTIAZDAILY.IR
روزنامه صبح ایران
امتیاز
یکشنبه ۳۰ مهر ۱۴۰۲ / شماره ۳۷۷۴ / ۸ صفحه / ۵۰۰۰ تومان

سرمقاله

هدیه ناغافل برجام

■ هومن جعفری

درست در میانه جنگ و کشتار تمام عیار در غزه، مهلت پیش بینی شده در برجام هم از راه رسید و بخشی از محدودیت ها و مقررات ضد ایران، به صورت رسمی لغو شدند. خبرش را بخوانید:

«دبیرخانه شورای امنیت سازمان ملل با ارسال یادداشتی به کشورهای عضو سازمان ملل متحد پایان رسمی مقررات بندهای ۳، ۴ و ۶ ضمیمه ب قطعنامه ۲۲۳۱، شامل آزمایش‌های موشکی، محدودیت صادرات و واردات اقلام موشکی به ایران و همچنین تحریم‌های مربوط به توقیف اموال و ارائه خدمات مالی به افراد و نهادهای ایرانی تحت تحریم شورای امنیت را به اطلاع کشورها رسانده است.»

البته شاید از این پایان تحریم ها چیزی عاید شهروندان نشود. تحریم های گسترده مالی و بانکی آمریکا سرجایش هست و نگان هم نخورده و بدتر شدن اوضاع در خاورمیانه قطعا فشارها روی ما را افزایش خواهد داد. احتمالا ما دیگر شامل تحریم‌های تسلیحاتی هم نیستیم و می توانیم به صورت رسمی و شفاف اسلحه بخریم و بفروشیم. بحثی نیست. اما دلار برای من و شما کی ارزان میشود و انتقال پول در بانک های بین المللی برای من و شما کی میسر می شود؟ کی می توانیم به راحتی یک سفر برویم؟ کی می توانیم اصلا پولی داشته باشیم برای رفتن به سفری به کشورهای دور و برخودمان؟!

جوابی برای این سوال ندارم. فقط می دانم شاید برجام می توانست و می تواند بازی دیپلماسی را به سود ما رقم بزند. منتهی تا زمانی که خودمان به دستاوردهای دیپلماتیک خودمان بی اهمیت باشیم، چه سودی دارد؟ برجام برای ایران مزایای فراوانی داشت. قیمت دلار تثبیت شد. امنیت اقتصادی به آرامی در حال بازگشت به کشور بود. آن دو سه سالی که برجام داشتیم و ترامپ هنوز نرسیده بود که خرابش کند از سال هایی بود که می شد در آن، نفسی کشید. حالا در خاورمیانه جدید، جایی که عربستان قهیمده بازی جنگ طلبی و جنگ های نیابتی برایش سودی ندارد و راه پیشرفت را از مسیر توسعه دنبال می کند ما همچنان درگیر تحریم هاییم. وقتی برجام امضا شد، عربستان جنگ های نیابتی را راه انداخت و هر چه پول بود به پای ترامپ ریخت تا ایران را متوقف کند.

حالا آمریکا و عربستان جایشان را تغییر دادند. قبلا ما با آمریکا و دیگر کشورها معاهده ای امضا کردیم و عربستان هزینه داد تا کنسل یا گمراهش کند و حالا ما با عربستان به صلح رسیده ایم و آمریکا و بقیه مشغول پرداختن هزینه های نااراضی در منطقه هستند.

بازی در دقایق نفس گیرش قرار دارد.

شهردار پایتخت:

قرارداد تامین ۶۳۰ دستگاه واگن برای متروی تهران عملیاتی شد

۲

متخصص روانشناسی در گفت‌وگو با امتیاز تشریح کرد:

راهکار برقراری روابط کیفی میان کودک و والد چیست؟

۴

وزیر راه و شهرسازی اعلام کرد:

۱۰۵ هزار واحد مسکن مهر تکمیل شد

۳

درهای مدارس پنجشنبه‌ها و جمعه‌ها باز می‌شوند

۲

کارگردان «گاندو» سریال جدیدش را یک سال دیگر تمام می‌کند

۸

امتیاز از راه اندازی مرکز تجاری در کشورهای هدف گزارش می‌دهد؛

توسعه اقتصادی با توسعه صادرات

۳

مدیریت بحران شهر تهران:

آمادگی تهران برای زلزله بالا نیست

رئیس سازمان پیشگیری و مدیریت بحران شهر تهران می‌گوید: «شهر بم حدود ۱۰۰ هزار نفر جمعیت داشت که در آن زلزله آمد، چرا در شهری که ۱۰۰ هزار نفر جمعیت دارد و برای هر ٤ نفر یک چادر استاندارد است، باید ۱۵۰ هزار چادر توزیع شود و باز هم چادر کم بیاید؟ توزیع ما منظم نیست، دستگاه‌ها هماهنگ نیستند و هرکسی برای خودش عمل می‌کند.»

زمین‌لرزه تهران افسانه نیست، واقعیتی است که روزی خودش را به این شهر و آدم‌هایش نشان می‌دهد، این‌که چه‌روزی می‌آید هم معلوم نیست، اما اگر بیاید روزهای سختی رقم می‌زند...

۲

روزنامه سیاسی . اقتصادی . اجتماعی و فرهنگی صبح ایران
روزنامه همدلی
یکشنبه ۳۰ مهر ۱۴۰۲ _ ۶ ربیع الثانی ۱۴۴۵ _ ۲۲ اکتبر ۲۰۲۳ - سال هشتم _ شماره ۲۲۸۳
۸ صفحه _ قیمت ۱۰۰۰۰ تومان

صدها هزار نفر از مردم پایتخت‌های جهان به حمایت از فلسطینیان برخاستند

خشم جهانی علیه جنایت در غزه

همدلی | گروه سیاسی: با گذشت دو هفته از آغاز جنگ کم بدیل حماس ـ اسرائیل و کشتار گسترده غیر نظامیان در این جنگ، افکار عمومی جهان علیه کشتار فلسطینیان در غزه به خروش آمده است. روز گذشته صدها هزار نفر در هریک از پایتخت‌های جهان با برپایی تظاهرات اعتراضی، علیه آنچه کشتار فلسطینیان از سوی اسرائیل خوانده می‌شود، تظاهرات کردند. این تظاهرات، نمایشی از خم افکار عمومی جهان علیه سیاست‌های اسرائیل در قتل‌عامی است که اکنون در غزه جریان دارد. علاوه براین اعتراضی است به سیاست اخراج فلسطینیان از سرزمین مادری خود. اعتراضات جهانی علیه سیاست‌های سرکوبگرانه اسرائیل و کشتاری که هم‌اکنون در غزه علیه مردم غیر نظامی جریان دارد، دولت اسرائیل را با تردید در انجام حمله زمینی به غزه روبرو کرده‌است. در این حال علاوه بر رهبران و مقام‌های کشورهای عربی ـ اسلامی در اجلاس قاهره، برخی رهبران اروپایی از جمله بریتانیا و فرانسه نیز خواستار آتش بس در جنگی دهاند که به ارتکاب جنایات جنگی از سوی ارتش اسرائیل انجامیده است.

ادامه در همین صفحه و ۲

ادبیات خالص‌سازان در فضای جنگ غزه؛ در خدمت دیپلماسی یا سیاست‌ورزی؟

تندروها دوباره اسب خود را زین کرده‌اند

همدلی | امید کوشا: میدان و دیپلماسی این روزها دست در گردن یکدیگر دارند. عبری که دولت سیزدهم و مجموعه تصمیم‌گیر در حوزه سیاست خارجی طی می‌کنند بیانگر استراتژی بسیار مشخصی است که در عین پیگیری سیاست و بازدارندگی محتوایی، عرصه میدان و قدرت را نیز در خود جای داده است. این‌گونه که رفتار دیپلمات‌های ایرانی و نیروهای اقتدار نشان داد، جمهوری اسلامی مسیری توام با میانجی‌گری و بازدارندگی موضوعی را در قبال اتفاقات غزه در پیش گرفته‌است.

صفحه ۲

یادداشت‌ها

یکسان انگاری هم بی‌انصافی است هم خطایی راهبردی

مسعود نادری
فعال فرهنگی

اقدامه ذبیل جنایات چند روز گذشته، قصابل غاصب صهیونیست بیمارستانی را در غزه مورد هدف وحشیانه قرار دادند. بر اثر این تهاجم دهشتناک ناکنون بیش از ۱۰۰۰ نفر انسان بی‌دفاع و مظلوم اعم از کودک و زن و پیر و جوان زیر خروارها آوار مدفون شدند.

از داخل غفلت نشود

محمد جواد پهلوان
مدرس دانشگاه و حقوقدان

حتما و قطعا تحولاتی که در غزه در حال وقوع است، مهم ماست. این رویداد چه از منظر سیاسی‌سیاست خارجی‌منافع ملی ـ مذهبی و انسانی برای ما قابل توجه است نمی شود و ممکن نیست دل در گرو ایران داشته باشید و توجهی به تحولات جاری در بازیگه غزه نداشته باشید.

مسئولان از کودکان کار و محروم سیستان و بلوچستان غافل نمانید

شهراد شاهرخی طهرانی
تحلیلگر مسایل اجتماعی

متأسفانه شرایط سیاسی کشور به سمتی رفته است که آقایان از مسائل و مشکلات اصلی مملکت خودشان باز مانده‌اند. در این میان جا دارد که ب سراغ کودکان کار و آسیب دیده از فقر و تنگدستی برویم و آنها را در یابیم.

نقدی بر افزایش دامنه کالابرگ برای دهک‌های ششم و هشتم

جبران تورم با ۱۲۰ هزار تومان یارانه؟!

همدلی | مسئله حذف از ترجیحی و قانون مجلس برای جبران افزایش قیمت‌ها همچنان گریبان دولت را در چنگ خود دارد و هر از گاهی با کنش‌ها به اجرایی نشدن قانون مطرح می‌شود. یکی از موارد در مصوبه مجلس الزام دولت به بازگشت قیمت‌ها به شهریور ۱۴۰۰ بود که بعدها به طرح نصف و نیمه ارائه کالا برگ و حالا یارانه‌های تشویقی ختم شده است. افزایش تورم در سال گذشته چنان بود که عملا دولت را برای کنترل قیمت‌ها ناتوان کرد و درخواست نمایندگان برای اجرای مصوبات نیز در هاله‌ای از ابهام قرار گرفت.

بازیگران هالیوودی در نامه‌ای به جوبایدن خواستار آتش بس در غزه شدند

به جان همه در سرزمین های مقدس احترام بگذارید

بورس در برابر وزارت راه کوتاه آمد

تامین هزینه های مسکن ملی از جیب مردم

نکونام پس از بازگشت کم نظیر استقلال:

به تیمم نمره هزار می دهم

روزنامه اجتماعی، فرهنگی، سیاسی ■ ۸ صفحه ■ ۵۰۰۰ تومان ■ سال دوازدهم ■ شماره ۳۷۲۳ ■ یکشنبه ۳۰ مهر ۱۴۰۲

افکار

روزنامه صبح ایران

معاون پارلمانی رئیس جمهور خبر داد

سه لایحه دولت به مجلس ارسال شد

۲

مخبر تاکید کرد

ضرورت نوسازی و تجهیز آزمایشگاه‌های دانشگاه‌های مهندسی و صنعتی

۲

هیس! همدردی با مردم مظلوم فلسطین جرم است

دروغی به نام آزادی بیان

۲

با اشاره به اعلام رسمی پایان تحریم‌های شورای امنیت علیه ایران

عمویی: ایران در واکنش به نقض عهدار و پا اقدام جبرانی انجام داد

۲

۲ سیاست

واکنش سخنگوی وزارت خارجه به تداوم کشتار مردم غزه

محاکمه جنایتکاران صهیونیست مطالبه همه عدالت‌خواهان جهان است

۳ اقتصاد

وزیر صمت خبر داد

برقراری تهاتر با بلاروس

٤ جامعه

خزعلی:

زنان سرپرست خانوار دهک‌های یک تا ۴ با ضمانت دولت وام می‌گیرند

۸ سیاست

رییس مرکز پژوهش‌های مجلس:

فرصت‌افزایی و تهدیدزدایی راهگشای موضوع اتباع خارجی است

اخبار خوب و امیدبخش را مخابره کنید.
«مقام معظم رهبری»

روزنامه خوب

اقتصادی اجتماعی

یکشنبه ۳۰ مهر ماه ۱۴۰۲ | سال چهارم | شماره ۱۱۴۴ | قیمت ۱۰ هزار تومان | ۵ ربیع الثانی ۱۴۴۵ | ۲۰ اکتبر ۲۰۲۳

جزئیات دهک‌بندی افراد برای کالابرگ الکترونیکی اعلام شد

بهره مندی بیش از ۲۳۵ هزار متقاضی از وام قرض‌الحسنه فرزندآوری بانک ملی ایران

۴

مدیرعامل بانک مسکن:

۹۴ هزار و ۷۵۲ میلیارد تومان به حساب سازندگان نهضت ملی مسکن پرداخت شد

۴

چرا تقاضا برای رمزارز بیشتر شده است؟

رشد و استقبال از رمزارز در سایه جنگ یا فناوری؟!

۶

حجت‌الاسلام خطیب‌زاده وزیر اطلاعات:

انتقام سخت و ویرانگر در انتظار رژیم صهیونیستی است

معاون وزیر صنعت در حاشیه مراسم بیست و هفتمین سالروز ملی صادرات خبر داد:

آغاز واردات خودروهای برقی از آبان امسال

خبر خوب

کاهش قیمت مسکن تهران برای سومین ماه متوالی

هزینه‌های فرزندآوری و پرورش کودک مغایر با طرح جوانی جمعیت

دود بی‌تدبیری تأمین شیر خشک در چشم خانواده‌ها!

«مهرداد بذرپاش، وزیر راه و شهرسازی:

۱۰۵ هزار واحد مسکن مهر تکمیل شد

وزیر راه و شهرسازی از تدارک ۵۰۰ هزار قطعه زمین در روستاهای سراسر کشور تا پایان سال خبر داد و گفت: ۱۰۵ هزار مسکن مهر تاکنون تکمیل شده است و تعیین تکلیف بقیه آنها در دستور کار است. «مهرداد بذرپاش» در نشست تخصصی نهضت ملی مسکن با حضور مدیران ملی و استانی و مسوولان مرتبط که در استان های سراسر کشور در حوزه مسکن تصمیم‌گیری و ایفای نقش می‌کنند، افزود: امروز درباره تصمیمات اتخاذ شده و عملکردها در بخش‌های مختلف مسکن و ظرفیت‌هایی که در حوزه آماده سازی و کمک به پروژه نهضت ملی وزارت راه و شهرسازی را یاری می کند بحث و تبادل نظر شد که همه پروژه ها در چند بخش مرور می‌شود. وی ادامه‌داد: یک بخش، تامین زمین است که با رصد وضعیت آن، رشد خوبی محرز است و امروز با بیش از ۵۱ هزار هکتار که ۱۵ هزار هکتار در قالب شهرک های جدید و بقیه در حوزه الحاق به محدوده است، جهش قابل توجهی انجام شده است. وی ادامه‌داد: ۹۲ شهرک جدید نیز در دستور کار است و برخی از آن‌ها در استان به تایید رسیده است که البته مسیر تصویب با رعایت همه جوانب و ملاحظات انجام می‌شود و این مسیر تا آخر سال با سرعت ادامه می یابد. وزیر راه و شهرسازی اظهار داشت: در بخش‌های مسکن حمایتی، بافت فرسوده، خودمالکی و غیره در فازهای مختلف با پیشرفت های مختلف تا پایان سال به سرانجام می‌رسد. بذرپاش، اصلی‌ترین شاخص‌هایی که ساخت را شدت می‌بخشد را آورده متقاضی و...

ادامه در صفحه ۲

۵

زاکانی، شهردار تهران:

تا پایان سال جاری ۱۴۰۰ دستگاه اتوبوس به تهران اضافه می‌شود

۷

معاون اجرایی رئیس جمهور:

شهرک ICT قم از مزایای پارک‌های علم و فناوری برخوردار می‌شود

۶

رئیس قرارگاه مسکن نیروهای مسلح کشور:

۱۴۰ هزار واحد مسکونی برای نیروهای مسلح کشور در حال ساخت است

یکشنبه ۷ ربیع الثانی ۱۴۴۵ | اکتبر 22 2023 | سال ۱۴۰۲ | شماره ۳۰ | قیمت ۵۰۰۰ تومان | ۰۷ ۰۲ ۰۰ | ۱۴۰۲
EBTEKARJONOOB.COM
ebtekarjonoob
500022005252

ابتکار جنوب

روزنامه صبح جنوب کشور

یک هفته گذشته ۳ مورد جدید فوتی ناشی از کرونا در فارس ثبت شده است

کرونا همچنان جان می گیرد

روابط عمومی دانشگاه علوم پزشکی و خدمات بهداشتی درمانی شیراز طی اطلاعیه ای، آخرین وضعیت کرونا‌ویروس در استان فارس را از ابتدای شیوع تا امروز شنبه بیست و نهم مهر ۱۴۰۲، اعلام کرددر این اطلاعیه آمده است:از ابتدای شیوع این بیماری تاکنون، دو میلیون و ۲۸۸ هزار و ۶۱۰ تست تشخیصی مولکولی و تست سریع در آزمایشگاه های استان تهیه شده که با بررسی نمونه های انجام شده، ۶۶۵ هزار و ۶۶ بیمار مثبت شناسایی شده است. از مجموع تست های انجام شده از ابتدای شیوع تاکنون، یک میلیون و ۸۵۳ هزار و ۶۵۰ تست تشخیصی مولکولی بوده که ۵۳۵ هزار و ۳۹۴ مورد بیمار مثبت قطعی شناسایی شده. همچنین از ابتدای آغاز طرح شهید حاج «غلامرضا سلیمانی» تاکنون ۳۳۴ هزار و ۳۸۵ مورد تست سریع انجام شده و ۱۲۹ هزار و ۵۷۲ بیمار مثبت شناسایی شده است.هم اکنون ۲۳۰ بیمار مثبت و مشکوک دارای علایم در بیمارستان های استان بستری هستند که از این تعداد، ۵۵ بیمار به دلیل وخامت شرایط جسمی، در بخش های ICU مراقبت های ویژه درمانی دریافت می کنند.متاسفانه در هفته گذشته ۳ مورد جدید فوتی ناشی از کرونا در فارس ثبت شده که مجموع جان باختگان ناشی از کووید۱۹ از ابتدای شیوع بیماری تاکنون، به هفتصد و ۲۱۳ نفر رسیده است.از ابتدای شیوع این بیماری تاکنون ۶۵۶ هزار و ۸۱۷ هم استانی مبتلا به کووید۱۹ بهبود یافته که از بیمارستان ها ترخیص شده و یا از ایزوله خانگی خارج شده اند.در حال حاضر مجموع تعداد دُز تزریق شده واکسن کرونا در شهرستان های زیرمجموعه دانشگاه علوم پزشکی و خدمات بهداشتی درمانی شیراز با احتساب چهار دُز، به هفت میلیون و ۲۹۱ هزار و ۳۹۷ دُز رسیده که از این تعداد سه میلیون و ۴۳۵ هزار و ۴۸۸ دُز نوبت اول، سه میلیون و ۱۳۲ هزار و ۷۱۵ دُز نوبت دوم، یک میلیون و ۵۷۶ هزار و ۳۹۲ دُز نوبت سوم و ۱۲۶ هزار و ۵۷۲ دُز یادآور واکسن بوده است.

مدیرکل صدا و سیمای مرکز فارس خبر داد:

تلاش برای ساخت سریال های بومی در شبکه استانی فارس

۲

مدیرعامل مجتمع گاز پارس جنوبی خبر داد:

تولید روزانه ۵۸۰ میلیون مترمکعب در پارس جنوبی

۴

سکه تمام بهار آزادی طرح جدید ۲۵۵,۹۰۰,۰۰۰ نیم سکه آزادی ۱۵۳,۵۰۰,۰۰۰ هرگرم طلای۱۸ عیار ۲۴,۱۰۹,۰۰۰ دلار (صرافی بانکی) ۵۰۱,۲۳۰ یورو (صرافی بانکی) ۵۳۲,۸۲۰

در شورای اداری شهرداری شیراز مطرح شد :

آمادگی شهرداری شیراز برای پاییز پربارش

تکریم ارباب رجوع و رضایت شهروندان خط قرمز شهرداری شیراز است ۲

مدیرکل ورزش و جوانان استان فارس:

افتتاح ۱۴ پروژه ورزشی در استان

ورزشگاه شهید سلیمانی قابل استفاده می‌شود

۱

ورود سامانه بارشی به فارس از روز سه‌شنبه

۳

مدیرکل ارتباطات و فناوری اطلاعات فارس:

اجرای پروژه اینترنت پرسرعت فیبرنوری در ۷ شهر فارس

۳

معاون بنادر و دریانوردی بوشهر:

شناورهای ناجی بنادر استان به سیستم ضدخزه تجهیز شدند

معاون فنی و مهندسی اداره کل بنادر و دریانوردی استان بوشهر گفت: پنج شناور ناجی بنادر استان بوشهر به سیستم ضدخزه اوتراسونیک تجهیز شدند.

عباس محمدصادقی در جمع خبرنگاران اظهار داشت: از مزیت‌های مهم و قابل توجه سیستم ضد خزه اتراسونیک می‌توان به افزایش سرعت شناور، کاهش مصرف سوخت، جلوگیری از خوردگی بدنه شناور، سازگاری کامل آن با محیط زیست به دلیل عدم نیاز به مواد شیمیایی و اقتصادی و مقرون به صرفه بودن از لحاظ به حداقل ...

یکشنبه ۳۰ مهر ۱۴۰۲|۰۶ ربیع الثانی ۱۴۴۵|22Oct2023|سال نوزدهم|۸ صفحه|شماره ۴۷۴۷|۵۰۰۰ تومان|www.esfahanemrooz.ir

اصفهان امروز

اقتصاد | صفحه ۶

فولادمبارکه در جمع ۵ شرکت پایدار فولاد جهان

مدیر انرژی و سیالات شرکت فولاد مبارکه گفت: شرکت فولاد مبارکه به دلیل اجرای پروژه مدیریت مصرف و بازچرخانی آب و جمع‌آوری پساب‌های شهری به‌منظور جایگزینی با آب خام توانست در جمع ۵ شرکت پایدار فولاد جهان قرار گیرد.

نگاهی به میراث حمیدرضا بانی از نگاه عکاسان و فعالان فرهنگی

قاب‌هایی که تاریخ اصفهان را ماندگار کرد

اصفهان روزهای گذشته یکی از گنجینه‌های ارزشمند خود را از دست داد. شاید قبل از اینکه به مردم اصفهان تسلیت گفت باید به بناها و خانه‌های تاریخی اصفهان تسلیت گفت که یکی از میراث‌بانان خود را برای همیشه از دست داد، میراث بانی که با عکس‌هایش معماری، فرهنگ و تاریخ این شهر را برای قرن‌ها جاودانه کرد

صفحه ۸

سرمقاله

سهم اصفهان در صادرات چقدر است؟

«احمدرضا منتوه»

صادرات بخش مهمی از اقتصاد هر کشور را تشکیل می‌دهد. در بسیاری از کشورهای پیشرفته، صادرات محور اصلی توسعه بوده و اهمیت بسیاری در حضور آن کشور در بازارهای جهانی دارد. تولیدات داخلی و عرصه آن در بازار رقابت جهانی با به بیان دیگر صادرات یکی از عواملی است که می‌تواند کشورها را مستقل کند. اهمیت و ضرورت حضور کالاهای ساخت یک کشور در بازار جهانی و فضای اقتصاد بین‌المللی از مهمترین عوامل توسعه است. نقش صادرات به اندازه‌ای مهم است که بسیاری کارشناسان صادرات را تنها مسیر موفق به توسعه اقتصادی یک کشور در بازار جهانی می‌دانند. در حال حاضر، مهمترین مسئله برای هر کشوری دستیابی به توسعه اقتصادی و برخورداری از نظام اقتصادی و تولیدگرا و صادرات محور است. برای رسیدن به این امر پیش از هر چیز لازم است نیازهای داخلی کشور رفع شده و صادرات کالا و خدمات مازاد بر مصرف داخلی نیز توسعه پیدا کند. در دنیای امروز صادرات موتور توسعه اقتصادی کشورها محسوب می‌شود و هرچه اقتصاد کشوری پیشرفته‌تر، قدرت بهره‌وری آن بالاتر و توانمندی رقابت آن در عرصه بین‌المللی بیشتر باشد سهم بیشتری از تجارت جهانی را به خود اختصاص خواهد داد.

ادامه در صفحه ۲

حمیدرضا بانی؛ همراه اصفهان با دوربین و دوچرخه

صفحه ۵

عکس: غزاله‌ی اصفهان امروز

اصفهان و کاپان در آغاز راه تبادل دانش فنی

صفحه۳

رأی ماده ۱۰۰ ؛ مجوز کاهش ارتفاع مجتمع تجاری در حریم میدان نقش‌جهان

صفحه۲

رویداد | صفحه ۲
نظارت سازمان بازرسی بر سوءاستفاده از موقعیت‌های شغلی

جامعه | صفحه ۴
تأثیر ۱۰ درصدی اسقاط خودروهای فرسوده در بهبود هوای پاک

چهلستون | صفحه ۸
خانه کور کور شد..

اقتصاد | صفحه ۶
اقتصاددانش‌بنیان از قانون تا عمل

رویداد | صفحه ۲
ثبت‌نام ۶۷ نفر داوطلب اصفهان در دومین روز داوطلبی‌نمایندگی‌مجلس

ورزش | صفحه ۷
در وصف مدافعی که این روزها سرشار از انرژی است
محمد دانشگر؛ جادوگر باانگیزه‌سپاهان

بی‌توجیهی تا کی؟!

بی‌تفاوتی‌هایی که ادامه دارند
حسن روانشید
رویداد | ۲

جهان اقتصاد

نخستین روزنامه اقتصادی ایران

یکشنبه ۳۰ مهر ۱۴۰۲ | ۶ ربیع الثانی ۱۴۴۵ | ۲۲ اکتبر ۲۰۲۳ | سال سی‌ودوم شماره ۸۲۵۵ | تعداد صفحه: ۸ | قیمت: ۵۰۰۰ تومان

برقراری تهاتر با بلاروس

وزیر صمت ضمن اشاره به برقراری امکان تهاتر با بلاروس، گفت: پیش نیاز دستیابی به رشد ۸ درصدی اقتصاد، افزایش ۲۰ درصدی صادرات غیرنفتی است.

به گزارش خبرنگار مهر، عباس علی آبادی در مراسم روز ملی صادرات اظهار کرد: در سفر اخیر به بلاروس امکان تبادل کالا به صورت تهاتر با این کشور برقرار شد؛ به نحوی که متمایز از کارهای گذشته است.وزیر صمت ادامه داد: رویکرد جایگزینی...

صفحه ۲

«جهان اقتصاد» بررسی کرد؛

کریدور شمال به جنوب در مسلخ بودجه

کریدور شمال به جنوب یک مسیر ریلی است که قرار است کشورهای شمالی ایران به اقیانوس هند متصل کند. این کریدور به وضعیت زیرساخت های ایران گره خورده است و ایران قادر به تامین مالی این پروژه نیست. کریدور بین المللی حمل و نقل شمال-جنوب یک شبکه چند حالته است که به صورت کشتی، ریلی و جاده ای بارها را در مسیری به طول ۷۲۰۰ کیلومتر جا به جا می کند. این کریدور برای جلبجایی بار بین هند، ایران، آذربایجان، روسیه، آسیای مرکزی و اروپا است که به بودجه قابل توجهی برای تکمیل نیاز دارد. هدف این کریدور افزایش ارتباطات تجاری بین شهرهای بزرگ مانند بمبئی، مسکو، تهران، باکو، بندرعباس، آستراخان، بندر قزلی و غیره است. روسیه با اعطای وام ۱.۳ میلیارد یورویی به ایران، این پروژه را تامین مالی خواهد کرد اما این وام تمام هزینه ها را پوشش نمی دهد و پیش بینی می شود این پروژه ۴.۶ میلیارد یورو هزینه داشته باشد.

صفحه ۴

سرمقاله

مانعی به نام تمرکزگرایی راه‌آهن

عادل نجف‌زاده
عضو کمیسیون عمران مجلس شورای اسلامی

لجستیک ریلی با توجه به موقعیت کشور ما یکی از برترین فرصت‌ها است که می‌تواند در انتقال بار و صادرات در کشور به عنوان یک مسیر و همچنین کریدور بین‌المللی در اتصال قاره‌ها به یکدیگر ایفای نقش کند.

متن کامل در صفحه ۳

یادداشت

لزوم توجه برسیاست‌های خارجی

اشرف سادات جلال زاده
روزنامه‌نگار

یکی از موضوعات اساسی که در مباحث انتخاباتی باید بیشتر به آن پرداخت موضوع سیاست خارجی کشور است. موضوعی که اکنون توجه ویژه و خاصی را می‌طلبد ، زیرا که بسیاری از شاخصه های تورم متاثر از سیاست های...

متن کامل در صفحه۴

یادداشت

صنایع غذایی منبع اصلی درآمدزایی بعد از نفت

محمدحسین عزیزی
رئیس انجمن متخصصین صنایع غذایی

با توجه به اینکه صنایع غذایی بعد از نفت و پتروشیمی که منابع اصلی درآمد کشور هستند بنابراین در رده سوم قرار دارند و ارزش محصولاتی که در این تبدیل می‌شود ۱۰۰ میلیارد دلار در سال است.

متن کامل در صفحه ۳

طرح: جهان اقتصاد - محسن رفیعی

صفحه ۴

گزارش

انرژی در خدمت صلح

صفحه ۶

ویترین

گرانی فولاد آدرسی غلط برای توجیه نابسامانی مسکن

صفحه۳

مالیات چاشنی صنایع برای حرکت به سمت تحقیق و توسعه

صفحه۵

فراخوان‌های امروز

روزنامه مزایده مناقصه

یکشنبه ۳۰ مهر ۱۴۰۲ ● ۶ ربیع‌الثانی ۱۴۴۵ ● سال نوزدهم ● شماره ۳۹۱۸ ● قیمت ۵۰۰۰ ریال ● ۸ صفحه | اجتماعی، فرهنگی، سیاسی، اقتصادی | Sunday ● 22.Oct.2023 ● Vol.19 ● No.3918 ● 50000Rial ● ISSN:2008-2886

فراخوان‌های امروز

سهم‌پرایز آموزش و پرورش برای دانش‌آموزان و والدین‌شان

درهای مدارس پنجشنبه‌ها و جمعه‌ها برای ورزش کردن باز می‌شوند

صفحه ۱

تأملی بر روش‌های مدیریت و خصوصیات مدیران موفق

صفحه ۲

قرار بر انحصاری بودن واردات خودرو نبود!

صفحه ۵

معاون وزیر صمت

فولادسازان ملزم به عرضه تمام محصولات در بورس کالا هستند

صفحه ۶

برقراری عدالت در یارانه انرژی با تخصیص بنزین به هرکدملی ؟!

صفحه ۸

متوسط قیمت مسکن در تهران از متری ۸۰ میلیون تومان عبور کرد!

صفحه ۴

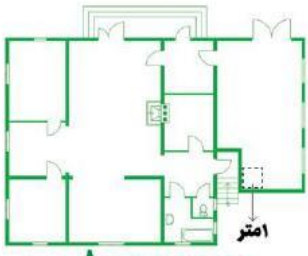

۸۰,۰۰۰,۰۰۰ تومان

انتشار فراخوان مناقصه آماده‌سازی هنری کتاب‌های درسی

فراخوان مناقصه آماده‌سازی هنری کتاب‌های درسی منتشر شد. به گزارش مناقصه‌مزایده به نقل از روابط عمومی سازمان پژوهش و برنامه‌ریزی آموزشی کشور؛ محمد علوی‌نیا، گفت: در راستای ارتقای هنری کتاب‌های درسی، مبتنی بر تألیف و آماده‌سازی هنری...

صفحه ۱

برگزاری مزایده عمومی معادن و محدوده‌های اکتشافی هرمزگان

معاون امور معادن و صنایع‌معدنی سازمان صنعت،معدن‌وتجارت استان هرمزگان، از برگزاری مزایده عمومی معادن و محدوده‌های اکتشافی در استان هرمزگان خبر داد؛ به گزارش مناقصه‌مزایده، ابراهیم سعدینی، اظهار داشت: مجموعاً ۹۲۲ معدن...

صفحه ۶

سؤال روز

چه تعداد خودرو تا پایان سال وارد کشور خواهد شد؟

صفحه ۵

ابرار اقتصادی
Daily Economic News

شماره ۷۰۵۳

یکشنبه ۳۰ مهر ۱۴۰۲ - ۶ ربیع‌الثانی ۱۴۴۵ | ۸ صفحه | پر تیراژ ترین روزنامه اقتصادی در تاریخ مطبوعات ایران | SUNDAY - 22 OCTOBER 2023

افتتاح حساب برای داوطلبان انتخابات مجلس الزامی است

صفحه ۳

برای دریافت وام، ایران سهامدار بانک بریکس می‌شود

صفحه ۳

تبادل کالاهای تهاتری بین ایران و روسیه

رئیس سازمان خصوصی‌سازی اظهار داشت: امروز یکی از کارویژه هایی مهم دولت و وزارت اقتصاد ، مقوله مولدسازی دارایی های دولت است و ضروری است کلیه مدیران اجرایی با رویکردی جهادی به اهمیت آن توجه داشته و یک موضوع دست چندمی به حساب نیاورده و همواره در اولویت کاری قرار دهند.

به گزارش شاداد، مالک رحمتی تصریح کرد: وزیراقتصاد با همه مشغله هایی که دارند، به طور منظم و مستمر در جلسات مولدسازی حضور دارند و این کار در رأس فعالیت های ایشان است و این نشان می دهد که همه همکاران ما در وزارت اقتصاد اهم از مدیران ارشد، مدیران کل ستادی و استانی و کارشناسان باید با آرایش منطبق با این موضوع مهم به کمک ما بیایند و با بسیج تمامی ظرفیت های این وزارتخانه و با تلاش شبانه روزی شما مدیران بزرگوار شاهد رسیدن به اهداف مد نظر از مولدسازی در دولت مردمی باشیم...

صفحه ۸

قیمت نفت ایران برای چین گران‌تر شد

تعلیق ۶ ماهه تحریم نفتی ونزوئلا ثمره اجرای راهبرد بی‌اثر کردن تحریم توسط دولت مادورو است و ایران می‌تواند از این فرصت برای افزایش صادرات نفت به چین...

صفحه ۴

نوسانات تصمیم‌گیری درباره ساخت خانه‌های ۲۵ متری!

به نظر می رسد افرادی که دنبال ساخت واحدهای ۲۵متری هستند هدفشان کاهش قیمت مسکن در تهران نیست. مدتی پیش بود که خبر ساخت خانه‌های ۲۵ متری...

صفحه ۵

واردکنندگان برنج کمک‌رسان شالیکاران ایرانی!

رئیس انجمن واردکنندگان برنج از تلاش اعضای این انجمن در مسیر حفظ آرامش بازار دومین کالای اساسی کشور خبر داد. کریم اخوان، با اشاره به نقش...

صفحه ۲

اقساط وام مسکن پلکانی محاسبه می شود

اقساط وام ۵۵۰ میلیون تومانی طرح نهضت ملی مسکن با روش پلکانی در سال اول ۷ میلیون و ۳۵۷ هزار تومان در ماه است که در سال بیستم به ۱۲ میلیون و ۹۰۱ هزار تومان...

صفحه ۵

صادرات غیرنفتی قادر به تأمین نیازهای ارزی کشور است!

رئیس اتاق ایران با اشاره به جایگاه استراتژیک صادرات غیرنفتی در اقتصاد ایران، تأکید کرد: باوجود مشکلات تحریم، صادرات غیرنفتی می‌تواند با برنامه‌ریزی...

صفحه ۲

متقاضیان خودروهای وارداتی در انتظار پیامک!

رئیس کل سازمان توسعه تجارت ایران از تخصیص ۲۰۰ میلیون یورو ارز واردات خودرو خبر داد و گفت: از دیدگاه ما واردات خودرو تا ۶۰ هزار دستگاه امکان پذیر...

صفحه ۸

تورم ۸۴ درصدی بخش مسکن!

مرکز آمار در جدیدترین گزارش از تحولات بخش مسکن اعلام کرده است که متوسط قیمت مسکن در شهر تهران طی بازه شهریورماه امسال به ۷۷ میلیون و ۴۸۰ هزار تومان رسیده است. در همین حال، مرکز آمار، تعداد معاملات ثبت شده در مناطق ۲۲گانه شهر تهران را ۳۰۰۸ فقره اعلام...

صفحه ۲

پروژه فیبرنوری در ۲۰۰ شهر اجرایی شده است

وزیر ارتباطات با حضور در جمع نمایندگان ولی فقیه در دانشگاه‌های سراسر کشور به تشریح دستاوردهای وزارت ارتباطات در دولت سیزدهم پرداخت...

صفحه ۷

واریز ۱۸۰۰ میلیارد تومان سود به حساب سهامداران بورس

شرکت سپرده‌گذاری مرکزی اوراق بهادار و تسویه وجوه اعلام کرد: در هفته چهارم مهر ماه امسال، سود جاری و سنوانی بیش از ۳ میلیون و ۲۶۰ هزار سهامدار از طریق...

صفحه ۶

داده‌های کاربران توسط فیسبوک جمع‌آوری می‌شود

فیس‌بوک دارای ۲.۹ میلیارد کاربر فعال ماهانه در سراسر جهان است و به طور مداوم در صدر اخبار مربوط به رسوایی‌ها و مسائل اجتماعی مرتبط است...

صفحه ۷

تحقق سود یک هزار میلیارد تومانی بیمه کوثر

صفحه ۳

روزنامه صبح ایران
اقتصاد مردم
EGHTESADEMARDOM
یکشنبه ۳۰ مهر ۱۴۰۲ – ۶ ربیع‌الثانی ۱۴۴۵ – ۲۲ اکتبر ۲۰۲۳
سال نهم – شماره ۱۹۱۹ – ۸ صفحه – قیمت ۲۰۰۰۰ ریال

«همپا تا اقصی» اجراهایی برای حمایت از مردم فلسطین

هنرمندان عرصه هنرهای نمایشی سراسر کشور با برنامه‌ریزی و همراهی اداره کل هنرهای نمایشی امروز ۲۹ مهر در حمایت از مردم مظلوم فلسطین نمایش اجرا می کنند.

به گزارش اقتصاد مردم به نقل از روابط عمومی اداره کل هنرهای نمایشی، در این بزنگاه مهم تاریخی که کمترین وظیفه هر انسان آزاده، اعلام انزجار از جنایات رژیم نامشروع صهیونیستی است، اداره کل هنرهای نمایشی با همکاری انجمن هنرهای نمایشی ایران و کانون تئاتر خیابانی با همراهی هنرمندان سراسر کشور مجموعه اجراهایی را در محکومیت و مذمت اعمال و نیات پلید رژیم اشغالگر قدس در سراسر کشور برگزار می کند.

در این برنامه هنرمندان عرصه هنرهای نمایشی با زبان نمایش گرد هم می آیند تا فریاد بلند نفرت و انزجار خود را با زبان رسا و نافذ هنر به گوش جهان و جهانیان برسانند. این برنامه امروز (شنبه ۲۹ مهر ۱۴۰۲) از ساعت ۱۱ صبح تا ۱۹ در ۲۹ استان و مناطق آزاد کشور در گستره پهناور ایران زمین اجرا می شود.

مخبر در دیدار هیات رئیسه دانشگاه علم و صنعت:

تأسیس دانشکده مدیریت و اقتصاد دانشگاه علم و صنعت نشانگر اراده جدی برای پیوند دولت و دانشگاه است

اقتصاد مردم/ نیوی نصری

یادداشت

نقش پیشرو و موثر صنعت گردشگری در توسعه اقتصادی جوامع

اقتصاد مردم رویا پورمحمد

صنعت گردشگری به عنوان صنعتی پیشرو نقش موثری در فرایند توسعه اقتصادی جوامع دارد و یکی از مصداق های بارز تحقق اقتصاد پویا محسوب می شود.

اثرات تحریم ها بر گردشگری فقط به اثرات اقتصادی خلاصه نمی شود و تحریم ها اعتبار و امنیت را در گردشگری کشور ما هدف گرفته بود تا جایی که بسیاری از کشورها نظیر استرالیا و انگلیس به شهروندان خود هشدار داده بودند که به ایران سفر نکنند.

پس از اجرای برجام و لغو تحریم های اقتصادی و مالی ایران مرتبط با موضوع هسته ای، فضای مناسب اقتصادی ایران شاهد بیشترین تحول شده است و ایران با ریسک پایین تر به مکانی برای سرمایه گذاری در منطقه تبدیل می شود.

خوشبختانه مدتی است که به یمن توافق هسته ای تردید ها از بین رفته و هشدارهای سفر به ایران جای خود را به ستایش جاذبه ها و فرهنگ ایران داده است.

اکنون رسانه هایی نظیر گاردین، دیلی تلگراف، تراول ویکلی، نیویورک پست، بورو نیوز و بی بی سی ایران را در ردیف ۱۰ کشور شگفت انگیز دنیا، ۱۰ مقصد برتر دنیا برای سفر و کشوری با جاذبه های خاص معرفی می کنند و به ظرفیت های بالای گردشگری ایران اقرار کرده اند.

خودروهای وارداتی و قصه تکراری مافیا

اقتصاد مردم – گیری آجربندیان: پرونده خودروهای وارداتی که با هدف کمک به تنظیم بازار خودرو و با تمام حواشی پیش آمده از سوی هیئت عالی نظارت، بالاخره به ایستگاه آخر رسید و دولت موظف به اجرای آن شد، حالا در پستوی وزارت صمت، خاک می خورد چرا که شورای رقابت به عنوان متولی قیمت گذاری ۵ هزار خودروی وارداتی، مدعی است که هیچ درخواستی از سوی این وزارتخانه برای قیمت گذاری ارسال نشده است! این موضوع واکنش های منفی نمایندگان مجلس را به همراه داشت. جلال محمودزاده نماینده اصلاح طلب مجلس یازدهم در این باره اظهار داشت: دست های پشت پرده ای در بدنه دولت وجود دارد که اجازه تنظیم عادلانه بازار خودرو را نمی دهد و همین دست ها مانع از ابلاغ آیین نامه خودروهای وارداتی و درخواست قیمت گذاری می شوند.

این نماینده مجلس شورای اسلامی افزود: به نظر می رسد دولت قصد دارد همچنان معطل کند تا مهلت قانونی به سر بیاید و واردات خودرو هم بایگانی شود. موضوع وجود مافیا در صنعت خودرو و دست های پشت پرده ای که هر گز از کار نیفتاده اند، موضعی تکراری است که با وجود تکراری بودن از قبح آن کاسته نشده است.

یک کارشناس اقتصادی:

بانک مرکزی منابع کافی برای تنظیم بازار ارز دارد

یادداشت

توسعه کسب و کارهای کوچک ضرورت گسترش کارآفرینی

نقش تجارت خارجی در کشورهای درحال توسعه

آسیب های فضای مجازی تهدیدی بر سلامت نوجوانان

اولین روزنامه ورزشی ایران
ابرار ورزشی
۸ صفحه
۳۰۰۰ تومان
یکشنبه ۳۰ مهر ۱۴۰۲
۶ ربیع الثانی ۱۴۴۵
۲۲ اکتبر ۲۰۲۴- شماره ۸۳۳۸

پایان راه آخرین بازمانده فاجعه مونیخ

وداع با بابی چارلتون افسانه‌ای

آغاز رسمی چهارمین دوره بازی‌های پاراآسیایی

دومین پیروزی تیم ملی هندبال مقابل قزاقستان

روزنه امید برای کسب سهمیه المپیک

بازگشت شور و هیجان با ۱۴ تیم

آغاز لیگ برتر والیبال از امروز

واکنش مجازی نکونام به حمایت هواداران

استقلال با شما معنا می گیرد

نه مشهد، نه کیش؛ میثاقی فقط در تهران

پیوند استقلال و آزادی

تراکتور ۲
شمس آذر ۳

موتور نتیجه گیری تراکتور، خاموش شد

ذوب آهن یک - مس رفسنجان ۲

صید کاندوها با شلیک منتظر محمد

برای برگزاری مرحله دوم انتخابی المپیک؛

تیم ملی فوتبال بانوان راهی استرالیا شد

مریم آزمون: رفتن ما به این مسابقات، به آینده فوتبال بانوان کمک می‌کند

استقبال گرم از کاروان نساجی در فرودگاه

شاگردان رحشی در تاشکند غافلگیر شدند

بازگشت برخی از مصدومان به تمرینات

خون تازه در رگهای سرخپوشان پیش از نبرد آسیایی

طلسم شکست

فرش‌آرا در هفته دهم لیگ برتر سرانجام به اولین پیروزی خانگی خود دست یافت

عکس: محمدرضا شاه‌ورزا

میلان - یوونتوس، جذاب ترین بازی این هفته سری آ

شاخ به شاخ مدعیان قهرمانی

۶

رئیس هیئت فوتبال مشهد معاون ورزشی باشگاه سرخ پوش پایتخت شد

بادامکی به پرسپولیس برگشت

۶

احتمال حضور بازیکنان ذخیره بارسا در جدال با بیلبائو بیشتر شد

تصمیم سخت ژاوی

۶

شهرآرا
ورزشی
۱۶۴۰
اشنبه
22
SHAHRARANEWS.IR
۳۰ مهر ۱۴۰۲ | ۶ ربیع‌الثانی ۱۴۴۵
10
23

بی نتیجه ماندن ماجرای کوچ استقلال و پرسپولیس از آزادی

سرخابی ها هیچ جا نمی روند

سوژه روز

به نظر می‌رسد با وجود مطرح‌شدن نام ورزشگاه‌های مختلف، همچنان مسابقات استقلال و پرسپولیس و البته رقابت‌های تیم‌ملی در ورزشگاه آزادی برگزار خواهد شد. ورزشگاه آزادی تهران در ماه‌های گذشته در حال بازسازی بوده و بحث تعویض چمن آن مطرح است. در طول دو دهه گذشته، کاشت دوباره چمن ورزشگاه آزادی انجام نشده و همین مسئله باعث شده است تا کیفیت چمن این ورزشگاه به سطح نازلی برسد و این موضوع در یک ماه گذشته باعث شد تا مصدومیت‌های پرشماری برای ستاره‌های فوتبال ایران شکل گیرد. کادرفنی پرسپولیس اولین معترض به چمن آزادی بود و مسئولان اعلام کردند که برای کشت دوباره چمن ورزشگاه آزادی، چاره‌ای جز منتقل کردن بازی‌های این ورزشگاه به دیگرورزشگاه‌ها نیست...

۷

فرصت امروز
روزنامه مدیریتی - اقتصادی
برای کسب و کار آفرینی
یکشنبه
۳۰ مهر ۱۴۰۲
Sun.22 Oct 2023
۶ ربیع‌الثانی ۱۴۴۵ - سال نهم
شماره ۲۳۴۰
۸ صفحه - ۵۰۰۰ تومان
www.forsatnet.ir

گزارش مرکز آمار از افت تورم ماهانه مسکن در شهریور

قیمت خانه در تهران از متری ۸۰ میلیون تومان گذشت

مرکز آمار ایران در گزارش تحولات بازار مسکن شهر تهران در شهریورماه ۱۴۰۲، از کاهش ۱.۷ درصدی تورم بازار مسکن در این ماه و رسیدن میانگین قیمت هر متر خانه در پایتخت به رقم ۸۰.۸ میلیون تومان خبر داد. آنطور که مرکز آمار گزارش داده است، در شهریورماه امسال تورم ماهانه قیمت آپارتمان‌های مسکونی شهر تهران به عدد منفی ۱.۷ درصد رسیده است. تورم...

۲

خیز بازار سرمایه در آغاز سال ۱۴۰۲ چگونه ناکام ماند؟

ساز ناکوک بورس

فرصت امروز: بازار سرمایه از ابتدای سال ۱۴۰۲ وارد روند صعودی شد و این روند تا میانه اردیبهشت ماه ادامه یافت، به طوری که شاخص کل بورس تهران در ادامه روند صعودی شکل گرفته از آبان ماه ۱۴۰۱ توانست قله تاریخی ۲ میلیون و ۱۰۳ هزار واحد را فتح کند، اما در ادامه با تصمیم شائبه‌برانگیز تغییر نرخ خوراک پتروشیمی‌ها، بورس نه تنها از صعود باز ماند بلکه بخش عمده بازدهی مثبت خود در سال جدید را از دست داد. حالا در واپسین روزهای مهرماه، بورس تهران پس از فراز و نشیب حدودا شش ماهه در سال ۱۴۰۲، در رکود معاملاتی مشهودی به سر می‌برد و دورنمای امیدوارکننده‌ای برای رهایی از این تله رکود به چشم نمی‌خورد. این در حالی است که به استناد آمارهای کلان اقتصادی در حوزه تورم، رشد پایه پولی، نقدینگی و وضعیت تراز ارزی، مصالح و ملزومات رشد بورس مهیاست و به شرط آرامش فضای اقتصاد کلان، قابلیت صعود شاخص کل بورس وجود دارد. اما از یکسو به دلیل انقباض مالی بانک مرکزی برای مهار تورم و از سوی دیگر به واسطه تأمین مالی دولت در بازار پول و سرمایه از طریق فروش اوراق، پای نقدینگی بزرگ از بازار سرمایه بریده شده و نقدینگی موجود در بورس نیز یا راکدی به خرید در شرایط موجود نیست یا در صورت اقدام به خرید، توان جمع کردن بازار و حرکت رو به جلو ندارد.

به نظر می‌رسد تا زمانی که فریز نرخ ارز ادامه پیدا کند، مهار تورم از مسیر کاهش گردش پول در بازارها در دستور کار باشد و چراغ سبز برای ورود پول‌های بزرگ به بورس روشن نشود، این عوامل مانع حرکت جدی بازار سرمایه است، اما با فرض تداوم وضعیت موجود در اقتصاد کلان نمی‌توان احتمال صعود نماگرهای بورسی در بزنگاه تغییر هر یک از این عوامل را نادیده گرفت. شاخص کل بورس تهران در روز هشتم آبان سال گذشته بعد از ۲۶ ماه نزول به...

۳

چین همچنان مقصد نخست کالاهای ایرانی است

تجارت خارجی در نیمه اول ۱۴۰۲

۲

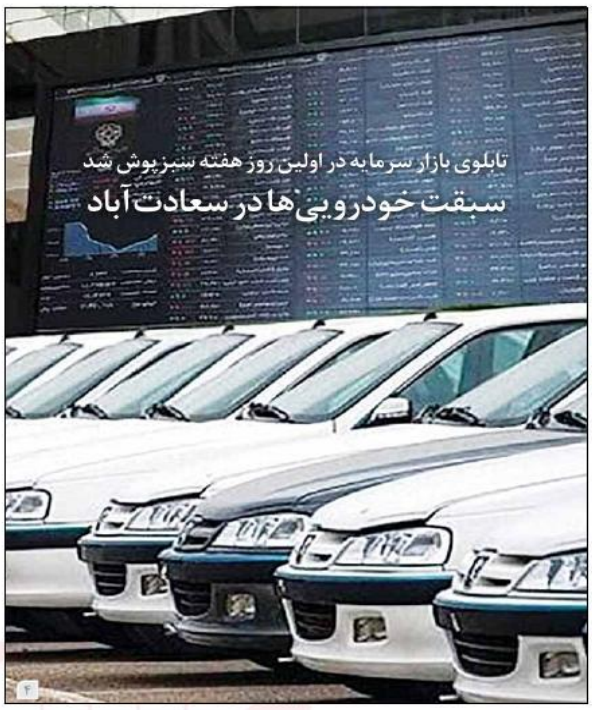

تابلوی بازار سرمایه در اولین روز هفته سبزپوش شد

سبقت خودرویی‌ها در سعادت‌آباد

۴

مدیریت و کسب‌وکار

ایمیل مارکتینگ+بلک فرایدی: یک ترکیب جذاب!

ادعاهایی که اهل خرید با تخفیف‌های شگفت‌انگیز هستند خیلی خوب می‌دانند از یکی دو ماه قبل از تولسر دیگر نباید دست به خرید عادی بزنند؛ چراکه صدای پای بلک فرایدی از همیشه نزدیک‌تر است و دیر یا زود برندها تخفیف‌های گسترده‌ای به راه می‌اندازند. این درست همان فرصتی است که آدم می‌تواند با کلی صرفه‌جویی تمام محصولاتی که دوست دارد، تهیه کند. البته در این میان مشکل یافتن برند مورد علاقه را هم نباید دست‌کم گرفت. خب این روزها یک عالمه برند در بازار حضور دارند که اتفاقا هیچ‌کدام کار و محصولات دیگری را قبول ندارند. معمای بالا خیلی زود هر مشتری را از یک خرید خوب محروم می‌سازد. درست به همین خاطر برخی از کارآفرینان از مدتی قبل از بلک فرایدی به تکاپو یافتن راهی برای اطلاع‌رسانی و تعامل سریع با مشتریان می‌روند. یکی از بهترین روش‌ها در این میان ایمیل مارکتینگ است. قبول دارم کلی روش تازه در...

۸

نگاه

اتاق ایران به مناسبت روز ملی صادرات مطرح کرد

پیشنهادهایی برای رونق صادرات غیرنفتی

در بیانیه اتاق بازرگانی ایران، ۱۱ پیشنهاد بخش خصوصی برای رفع مشکلات و گلوگاه‌های بسته رونق صادرات غیرنفتی مطرح شد. اتاق ایران به عنوان نماینده اصلی فعالان اقتصادی بخش‌خصوصی، در بیانه‌ای که به مناسبت گرامیداشت روز ملی صادرات منتشر کرد، این روز را به تلاشگران این عرصه تبریک گفت و با اشاره به تلاش خستگی‌ناپذیر فعالان بخش خصوصی در امر تولید و صادرات غیرنفتی، اعلام کرد: اتاق ایران اجرای پیشنهادهای یازده‌گانه بخش خصوصی را در بخش‌های مختلف سیاستگذاری و اجرایی خواستار است.

در این بیانیه آمده است: «اتاق بازرگانی، صنایع، معادن و کشاورزی ایران، روز ملی صادرات را به تمامی تلاشگران این عرصه به ویژه صادرکنندگان بخش‌خصوصی تبریک عرض می‌کند. بدیهی است حضور در تجارت جهانی و صادرات برای تمامی کشورها و به‌ویژه برای آن دسته از کشورهایی که بازارهای داخلی محدودی جهت عرضه کالاهای تولیدی خود دارند، یگانه راه دستیابی به رشد پایدار و بهبود مستمر وضعیت اقتصادی و رفاه مردم است که بر این اساس ضروری است در تمامی تصمیمات سیاسی و اقتصادی کشور، به این مهم توجه کافی و وافی صورت گیرد. همگان به خوبی می‌دانند که صادرات نه‌تنها یکی از مهمترین کانال‌های کسب درآمد و توسعه اقتصادی برای تمامی کشورها به شمار می‌رود، بلکه از زاویه نقش‌آفرینی صادرکنندگان در...

۲

Iran Daily

irandaily.ir | newspaper.irandaily.ir

Vol. 7414 • Sunday, October 22, 2023 • Mehr 30, 1402 • Rabi' al-Thani 6, 1445 • Price 40,000 Rials • 8 Pages

China's BRI to shape future of global trade

EXCLUSIVE

2

Time to call Israel terror entity: *Iran*

Gaza Gets Aid

Water project glimmer of hope for thirsty SE Iran

An Iranian lawmaker expressed confidence that the desalination project and the transfer of water from the Oman Sea to Zahedan and other water-scarce areas of Sistan and Baluchestan Province will be completed by mid-March 2025. This development is expected to provide the people with sufficient healthy drinking water.

EXCLUSIVE

2

Protesters around world demand end to war on Gaza

4-5

روزنامه دیده‌بان زاگرس

دانستن حق مردم است

فرهنگی - اجتماعی

روزنامه کثیرالانتشار صبح استان | یکشنبه ۳۰ مهر ۱۴۰۲ • ۶ ربیع الثانی ۱۴۴۵ • ۲۲ Oct ۲۰۲۳ | سال نهم • شماره : ۱۴۹۹ • ۴ صفحه • قیمت ۱۵۰۰۰ تومان | www.didbanzagros.ir

مدیر کل بیمه سلامت استان :

مشارکت ۲۶۶ پزشک استان در نسخه‌نویسی الکترونیکی

۲

شهردار شهرکرد مطرح کرد:

جریمه سنگین برای عدم احداث پارکینگ در شهرکرد

۲

مدیر مخابرات منطقه چهارمحال و بختیاری :

فعال‌سازی بیش از ۷۱ هزار پورت اینترنت برای مشترکان استان

صفحه دوم

معاون آمار و اطلاعات سازمان مدیریت و برنامه‌ریزی استان :

شناسایی حدود ۲ هزار نیروی بیکار در چهارمحال و بختیاری

۳

مدیر گمرک چهارمحال و بختیاری خبرداد:

افزایش ۸۲ درصدی صادرات در استان

۲

جشن تکلیف به یادماندنی

جشن تکلیف باید نقطه عطفی در زندگی بچه‌ها برای شروع زندگی به شکل جدید باشد. یکی از حقوق فرزندان بر والدین، آشنا ساختن آنان با خداوند و مسائل اعتقادی‌وعبادی است که سعادت فرزند را به دنبال دارد.

۳

چرا بعضی‌ها ۱۰۰ سال عمر می‌کنند؟

۴

مقاله

آستانه تحملی نمانده برایمان باور میکنید؟

فاطمه استیری

حساب روزهایی که با بغض بیدار می شویم و شب هایی که با بغض سر بر بالشت می گذاریم، از دستمان در رفته است.

حساب روزهایی که با بغض بیدار می شویم و شب هایی که با بغض سر بر بالشت می گذاریم، از دستمان در رفته است، مبادا فکر کنید غم از دست دادن عزیزی از خانواده به بغض مان رسانده است، خنده‌دار است فکر کنید با بغض شکست عشقی و عاطفی سر بر بالشت گذاشته ایم، مبادا گمان کنید غم نان و گوشت سر سفره داریم یا کرایه آخرماه، اصلا اصلا هم فکرتان به این سمت نرود که احساسی هستیم و دل نازک که پوست کلفت هایی شده ایم در این زندگی که خودمان هم تصورش را نمی کردیم.

مبادا، مبادا، مبادا...

حساب روزهایی که این بغض مهمان زندگی خود من شده هم از دستم در رفته است، نمی دانم از کی شروع شد اصلا، از غم در زندان بودن رفیقی که همین سال های نه خیلی دور کارمان قلم می زد و با نوشتن زندگی می کرد، با غم مادر و پدرهایی که دخترها و پسرهایشان را در همین خیابان ها از دست دادند و ما بیچاره تر از آن بودیم برای درک غم بزرگ نشسته بر قلب و روحشان!

شاید هم آن روزی شروع شد که همین داروخانه چند کوچه پایین تر داد و بیداد آن مرد بر سر مسئول داروخانه بخاطر قیمت چند میلیونی یک داروی ایرانی، جرئت روزم گیم را پرانند.

از کی شروع شد را حتما نمی دانم آنقدر که سخت گذشت این یک سال و اندی زندگی برایم و برایمان اما می دانم که این روزها بهانه ها برای بغض کردنمان کم نیست،

۲

پیام سپیدار

یکشنبه ◄ ۳۰ مهر ۱۴۰۲ ◄ سال نوزدهم ◄ ۶ ربیع الثانی ۱۴۴۵ ◄ ۲۲ اکتبر ۲۰۲۳ ◄ شماره ۲۲۳۹ ◄ ۸ صفحه ◄ ۳۰۰۰۰ ریال

روزنامه کثیر الانتشار خبری، سیاسی، اجتماعی، اقتصادی، فرهنگی، ورزشی

روزنامه استان های البرز و تهران

www.sepidarnews.ir

فاضلی هریکندی رئیس کل دادگستری استان البرز خبرداد:

تشکیل اولین شورای فرهنگی دادگستری کشور در استان البرز

◄ صفحه ۲

◄ صفحه ۳

فخاری استاندار تهران:

اخبار برگزیده

۲ اراده جدی استان البرز برای مقابله با ساخت و سازهای غیرمجاز

۴ خانه‌دار شدن خانواده مورد حمایت کمیته امداد در گرمدره

۵ بهره برداری چهار پروژه ورزشی برای اسلامشهری ها

۷ شناسایی ۱۵۰ ساختمان ناایمن

نماینده مردم ساوجبلاغ، نظرآباد، طالقان و چهاربلاغ در مجلس:

جاده ورودی روستای قاسم آباد بزرگ تعریض می شود

◄ صفحه ۴

نایب رئیس کمیسیون فرهنگی شورای اسلامی شهر کرج:

کرج و البرز خواستگاه هنر خوشنویسی توام با ادب و فرهیختگی است

◄ صفحه ۳

معاون هماهنگی امور عمرانی استاندار تهران:

اجازه ندهید حریم شهر دستخوش ساخت و سازهای غیرمجاز شود

◄ صفحه ۶

رئیس اتحادیه املاک شهرستان ری:

اجاره‌نامه ویژه ساماندهی اتباع در شهرستان ری رونمایی شد

◄ صفحه ۸

یادداشت

نقش ورزش در بهداشت و سلامت

مصطفی جعفری

روزنامه صبح ایران

یادگار امروز

مهار تورم و رشد تولید

روزنامه اقتصادی - اجتماعی

یکشنبه ۳۰ مهرماه ۱۴۰۲ ■ ۶ ربیع الثانی ۱۴۴۵ ■ سال هشتم ■ شماره ۱۳۸۳ ■ قیمت ۴۰۰۰ تومان

■ 22 October 2023 ■ yadegar.emroz@gmail.com ■ yadegaremrooz.ir

۲ نفر ستاره شدند، یک نفر تیرنه

اعاده حیثیت ۳ پرسپولیسی

پرسپولیس در روزی که ۳گل به پیکان زد، ۳نفر از اعتبار فنی‌شان دفاع کردند؛ برتری پرسپولیس برابر پیکان از جهات زیادی ارزشمند بود. سرخپوشان در بخش قابل‌توجهی از دقایق این مسابقه نمایش خوبی ارائه دادند و به علاوه در شرایطی به پیروزی دست پیدا کردند که چندین غایب اسپوردار داشتند. مرتضی پورعلی‌گنجی هم مثل یاسین سلمانی رباط پاره کرده و شاید تا آخر فصل هم شرایط بازی را پیدا نکند. محمدحسین کنعانی‌زادگان به‌دلیل خستگی بابت حضور در مسابقات ملی در بازی با پیکان نیمکت‌نشین شد. وحید امیری و مهدی ترابی از مصدومیت‌های خود بازنگشته بودند و امید عالیشاه هم در آستانه این بازی صدمه دید. بنابراین یحیی گل‌محمدی عملا با یک نیم نصفه‌نیمه به قزوین رفت و اتفاقا برد مهم و خوبی هم به‌دست آورد. این برتری طبیعتا برای تمام سرخپوشان شیرین بود، اما دست‌کم در مورد ۳نفر می‌توان گفت جنبه «اعاده حیثیت» داشت...

متن کامل در صفحه ۶

سوت پایان تحریم تسلیحاتی ایران به صدا در آمد؛

میوه ای از درخت برجام

صفحه ۲

در یک دهه اخیر تورم برنده میدان بوده است

مچ اندازی تورم و دستمزد

صفحه ۳

گزارش

پوکی استخوان بیماری ترسناک، اما پنهان در جامعه

پوک می شویم

صفحه ۴

گزارش

درگفتگو با کارشناس انرژی مطرح شد:

صنعت نفت و گاز پیشران اقتصاد کشور

صفحه ۷

گزارش

فضای دلال بازی زیر سایه تدبیر دولت‌ها گسترده است

اقتصادی عاری از شفافیت

صفحه ۳

گردشگری

گردشگری مقاومت احیا می شود

نمادهای دفاع‌مقدس ؛ پتانسیلی برای جذب گردشگر

صفحه ۸

سرمقاله

برنامه‌های آرمانی در حوزه مسکن

بازار مسکن در وضعیت استراحت بعد از یک طوفان است. اصولا اینگونه است که بازار مسکن با رشدی بهت‌آور و شوکه کننده فصل طوفانی‌اش را آغاز می‌کند و پس از آن به یک دوره خواب و رکود در فضای اقتصادی فرو می‌رود. بی شک این فضا بهترین زمان برای تصمیم‌گیری و ارجاع مشکلات به بدنه سیاستگذاری‌هایی است که می‌خواهد از تنش‌های آینده در این بازار جلوگیری کند...

متن کامل در همین صفحه

یادداشت

مشوق‌های صادراتی یکی از ابزارهای توسعه صادرات محسوب می‌شود

مهدی ضیغمی/ رییس سازمان توسعه تجارت

در شرایطی که طی ماه‌های اخیر، ایالات متحده تلاش‌های گسترده‌ای را برای ایجاد ارتباط بین عربستان و اسرائیل انجام داده بود و برخی کشورهای عرب منطقه نیز روابط خود را با اسرائیل آغاز کرده‌اند، در سالروز جنگ یوم‌الکیپور حماس غافلگیرانه و گسترده نیروهای حماس به اسرائیل با عنوان «طوفان‌الاقصی» با پرتاب ۵هزار راکت به شهرک‌های یهودی‌نشین مجاور و برخی مناطق در مرکز اسرائیل انجام شد...

متن کامل در صفحه ۳

یادداشت

جنگ حماس و اسرائیل؛ سناریوهای احتمالی آینده

محمد مهدی مظاهری

صفحه ۲

نفت وانرژی

چه کسانی بیشترین یارانه را می گیرند

لزوم اصلاح سهمیه تخصیص بنزین

صفحه ۷

اینفوگرافیک اجتماعی

درصفحه ۶ ببینید

هفته‌نامه فرهنگی ورزشی

رفاه و سلامت

سال دوم | دوره جدید | شماره پنجم | هفته چهارم مهر ۱۴۰۲ | ۸ صفحه | ۵۰۰۰ تومان

به مناسبت حضور تیم فوتبال زیر ۱۸ سال دبیری در لیگ برتر؛

ثلث قرن تیمداری باشگاه دبیری

صفحه ۸

در گفتگو با دکتر خوش باطن مطرح شد؛

۳۰ الی ۴۰ درصد مردم ایران مبتلا به مرگ خاموش

سرخط خبرها

معاون صنایع دستی وزارت میراث فرهنگی:

ثبت جهانی روستای کندوان به اقتصاد هویت بنیان کشور جامه عمل می پوشاند

۵

روزگار سپید روشندلان در هیاهوی شهر شلوغ:

عصای سفید پرچم استقلال نابینایان

۵

هشدار نسبت به آلودگی آبخوان‌های دشت تبریز

۲

تاثیر فقر بر بهداشت دهان و دندان در ایران

۸

رمز اقتصاد

روزنامه صبح ایران

یکشنبه/ ۳۰ مهر ۱۴۰۲/ سال ششم/ شماره ۱۸۶۶/ قیمت: ۱۰۰۰ تومان

رئیس هیات مدیره انجمن صنایع غذایی عنوان کرد:

صنایع غذایی منبع اصلی درآمد کشور بعد از نفت و پتروشیمی

۳

مروری بر اظهارات نمایندگان مجلس درباره صنعت بانکرینگ ایران؛ «رمز اقتصاد» گزارش می دهد:

سرنوشت بانکرینگ ایران در راهروهای مجلس

۵

رمزاقتصاد گزارش می دهد؛

سرمایه خریداران «حکشتی» نصف شد

۷

در بیانیه اتاق ایران به مناسبت روز ملی صادرات مطرح شد؛

پیشنهاد یازده گانه بخش خصوصی برای رونق صادرات غیرنفتی

۴

سرمقاله

ناکارآمدی سازمان ملل در فاجعه غزه

مسعود خدیوی کاشانی - قرن حاضر و سازمان های بین المللی که در زمینه صلح بر خلاف انتظار بسیار ناکارآمد جلوه داده است گویی هنوز چون کودکی نانی کنان و دست در دستان ۵ قدرت پیروز جنگ جهانی دوم قدم برمی‌دارد و منافقانه عدم بلوغ پهنه در مخاصمات کاملا مشهود است.

در قرارداد سان‌فرانسیسکو ۱۹۴۵ برای نهادینه شدن صلح بیش ۵۰ کشور گرد هم جمع می‌شوند تا منشور سازمان ملل متحد را بنیان گذارند و از تکرار جنگی فراگیر جلوگیری کنند و صلحی شایسته مقام والای انسانیت را فراگیر سازند. اما در طول گذر زمان و عدم بروزرسانی چراهای بسیاری را در دکترین حقوقی ایجاد کرده است.

به عنوان مثال اگر شورای امنیت در موضوع بوسنی و هرزگوین و خصوصا تراژدی غمباری که در سربرنیتسا رقم خورد پویاتر و فعال حضور پیدا می‌کرد قطعا دگر شاهد تکرار فجایع در تاریخ معاصر نمی‌شدیم و سوالاتی که در این موضوع بی جواب مانده است.

آیا بی تفاوتی نیروهای حافظ صلح هلندی و عدم اقدام به موقع هواپیمای ناتو، جنایتکاران صرب را گستاخ تر نمی‌سازد تا هرآنچه می‌خواهند چون کفتاران خون‌آشام انجام بدهند و این‌چنین داغی بر دل بشریت بگذارند.

آری یکی از بزرگترین جنایات در عهد معاصر رقم می‌خورد و بیش ۸۰۰۰ مرد و پسربچه بی رحمانه فقط به گناه‌اندیشه مسلمانی بی‌رحمانه در طول سه روز قتل و عام می گردندلو نکته آن جاست که بعد از این فاجعه شوم تقریبا هیچ اقدامی در زمینه مواخذه متولیان حافظ صلح به فرجام مورد نظر ختم نمی‌شود و این نسل کشی گرفتار بازی مضحک حق وتو قرار می‌گیرد. گرچه خوش‌بختانه آمرین این فاجعه انسانی سالیان بعد شناسایی و دستگیر و در دادگاه های بین المللی مورد مجازات قرار می گیرند.

بی شک حضور مقتدرانه شورای امنیت و سازمان ملل و هواپیماهای ناتو می‌توانست افتخاری وصف ناپذیری را برای پیشگیری در قلب تاریخ از آن خویش ثبت سازد اما... بعد از آن تولد داعش و شرارتی که شوم تاریخ را از آن خویش ساخته و از آن بدتر که به نام دین چنین جنایات هولناکی را رقم زنند. ننگ بر یکایک آنان که آئین مهر محمدی را بر محور شکم و عیش و نوش خویش چنان ناپسند معنا کردند. اسلامی که جامه سفید بندگی احرام شاکله ظاهری آن را ترسیم کرده و انسانیت محور آئینش را شکل داده است.

آری با تسلیم و معاملات غلط می گردد که بسیاری از

روزنامه کثیرالانتشار سراسری
مهد تمدن
ترکی | فارسی | استانبولی

در نشست با فرمانداران و بخشداران استان ترسیم شد؛

خط قرمزهای انتخاباتی به روایت والی آذربایجان!

سال دهم ■ شماره ۲۰۱۸ ■ یکشنبه ۳۰ مهر ۱۴۰۲ ■ ۲۲ اکتبر ۲۰۲۳ ■ ۶ ربیع الثانی ۱۴۴۵ ■ تک شماره ۱۶ صفحه ۵۰۰۰ تومان

شفافیت گریزیِ ساختاریَ

نماینده مردم بناب در مجلس شورای اسلامی، معتقد است که وجود اشکالات جدی در سیستم انتخابات کشور، مانع از به نتیجه رسیدن طرح شفافیت می شود

محمدرضا باقری، نماینده مردم بناب در مجلس شورای اسلامی در واکنش به بی‌نتیجه ماندن طرح شفافیت آن هم در حالی که تنها چند ماه به پایان عمر مجلس یازدهم باقی مانده، گفت: «مجلس یازدهم تا حدودی پیرو طرح شفافیت اقدام کرد اما متاسفانه این طرح در مجمع تشخیص مصلحت نظام باقی مانده است

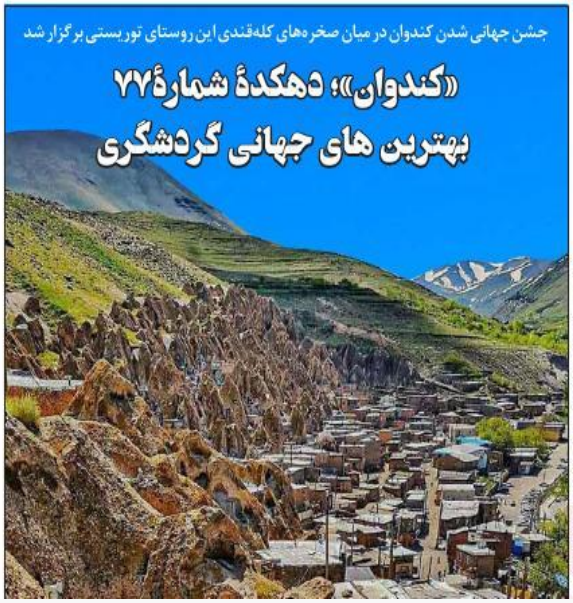

جشن جهانی شدن کندوان در میان صخره‌های کله‌قندی این روستای توریستی برگزار شد

«کندوان»؛ دهکدهٔ شمارهٔ ۷۷ بهترین های جهانی گردشگری

روزنامه سیاسی، اجتماعی، اقتصادی، فرهنگی
نوآوران
NOAVARAN
NEWS PAPER
سال بیستم | شماره ۲۳۴ | یکشنبه ۳۰ مهر ۱۴۰۲ | ۶ ربیع الثانی ۱۴۴۵ | ۲۲ اکتبر ۲۰۲۳ | ۸ صفحه | ۲۰۰۰۰ تومان

«نوآوران» گزارش می دهد

برقراری روابط مالی با ۱۲ کشور با سوئیفت جدید

بانک، بیمه و بورس - بانک مرکزی نیز با سیستم سوئیفتی که تعریف کرده امکان روابط مالی با حدود ۱۲ کشور را فراهم کرده است. مهدی صفری، معاون دیپلماسی اقتصادی وزارت امور خارجه اظهار کرد: بسیاری از کشورهایی که امروز همسو با کشور هستند در گذشته با ایران همسو نبودند. برای نمونه کشورهای آسیای مرکزی هیچگونه علاقه‌ای به همکاری و رابطه با ایران نداشتند، اما امروز روابط تجاری و اقتصادی با این کشورها برقرار شده است. کشورهای زیادی از اتحاد به آسه آن، کشورهای قاره آفریقا و آمریکای لاتین امروز با کشور ایران همکاری دارند و علاقه به ایجاد روابط اقتصادی دارند و این با اقدامات وزارت امور خارجه در دو سال اخیر محقق شده است.

هراس از ورود حزب الله به جنگ

۹۳ درصد مردم تحت پوشش بیمه خدمات سلامت قرار دارند

برپایی نمایشگاه چهارمین جایزه «عکس ۵» در خانه هنرمندان ایران

صنعتی سازی ساختمان نیاز بازار مسکن ایران

پوکی استخوان؛ بیماری خاموش

استخرهای شخصی عامل افزایش مصرف آب

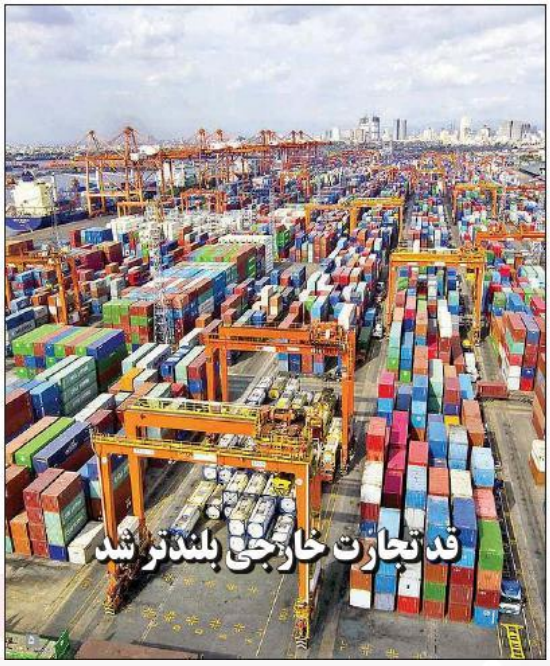

قد تجارت خارجی بلندتر شد

یادداشت

نقش فلسطین در برنامه های هند

برسا پارسا
کارشناس ارشد روابط بین الملل

مهاتما گاندی در مقاله خود تحت عنوان یهود که در سال ۱۹۳۸ در روزنامه حاریخان منتشر شد می نویسد : فلسطین متعلق به ملت عرب است ، همانگونه که انگلستان به انگلیسی ها و فرانسه به فرانسوی ها تعلق دارد ؛ بر همین اساس ، تحمیل این خواسته یهود به عرب ها ، بسیار غیر انسانی و اشتباهی بزرگ است . این جمله نشان می دهد که از لحاظ تاریخی هند از آرمان فلسطین حمایت می کرد . اما با گذشت زمان و تحت تاثیر غلبه باورها و دیدگاه های جدید بر سیاست خارجی هند ، مواضع این دولت نسبت به رژیم اسرائیل نیز دستخوش تغییر شده است ، با روی کار آمدن دولت نارندرا مودی در سال ۲۰۱۴ روابط هند با اسرائیل تشدید شد و متعاقب آن همکاری های هند و اسرائیل در زمینه های مختلف ، بطور چشمگیری رشد یافته است .

اهمیت اسرائیل در سیاست خارجی هند در واقع بیش از هر عاملی متاثر از ضرورت های نوسازی نظامی هند است و عمده صادرات اسرائیل به هند را نیز تسلیحات تشکیل می دهد . از طرفی روابط سیاسی با هند برای اسرائیل اهمیت والایی دارد : اسرائیل که با مسئله عدم شناسایی بین المللی از طرف اغلب کشورهای مسلمان مواجه است همواره تلاش نموده که روابط سیاسی خود را گسترش دهد و در زمینه بازرگانی نیز هند شریک بزرگ تجاری برای رژیم اسرائیل در آسیا محسوب می شود .

همچنین اسرائیل سعی می نماید که از گسترش روابط با هند بر پیوندهای

صحرائی:
درهای مدارس پنجشنبه‌ها و جمعه‌ها باز می‌شوند
صفحه ۲

معاون رئیس‌جمهور:
کمک‌رسانی به غزه باید بدون وقفه انجام شود
صفحه ۲

مخبر در دیدار با هیات رئیسه دانشگاه علم‌وصنعت:
ضرورت نوسازی و تجهیز آزمایشگاه‌های دانشگاه‌های مهندسی و صنعتی
صفحه ۲

مملکت

روزنامه سراسری اجتماعی، سیاسی ■ یکشنبه ۳۰ مهر ماه ۱۴۰۲ ■ سال ششم ■ شماره ۱۴۵۷

۸ صفحه + ۸ صفحه ضمیمه ■ قیمت: ۵۰۰۰ تومان

۳ خطبه ملت

- حریم خصوصی افراد خط قرمز نظام است
- منظور: اعمال تخفیف اجباری، اختلال در اقتصاد بیمه است
- رژیم صهیونیستی از سوی کشورهای اسلامی تحریم همه جانبه شود
- رنگ و لعاب دادن به خودروهای قبلی بهانه‌ای برای افزایش قیمت خودرو نباشد

مملکت بررسی می کند:

راهکارهایی برای نجات بازار از قاچاق

همین صفحه

سرمقاله

افزایش قیمت خودرو

سیدجواد حسینی کیا

نباید صرفا رنگ و لعاب دادن به خودروهای قبلی بهانه‌ای برای افزایش قیمت خودروها باشد بلکه کیفیت باید به معنای واقعی افزایش یابد.در حال حاضر نارازی موجود در عرضه و تقاضا مشکل اصلی حوزه خودرو است زیرا این نارازی موجب افزایش تقاضا شده و از آنجاکه عرضه به میزان تقاضا نیست، بر آشفتگی و التهاب بازار افزوده می‌شود.در صورتی که قانون مجلس درباره واردات خودرو به درستی اجرا شود و دولت آئین‌نامه واردات خودروهای کارکرده را به سرعت تدوین کند، این نارازی از بین خواهد رفت و قیمت خودرو با کاهش بیشتری روبه رو می‌شود.

ادامه در صفحه ۲

یادداشت

کمبود نیرو آموزش و پرورش

احمدحسین فلاحی

همانطور که در سخنان مقام معظم رهبری بود، مشکلات و مسائل آموزش و پرورش به مرور زمان ایجاد شده. در طول سالیان گذشته «کمبود معلمان در طول زمان انباشته شده» و خبرهای روز وزارتخانه حاکی از کمبود ۲۶۰ هزار معلم است.

این مرکز آموزش عالی مهمترین منبع اصلی تأمین نیروی آموزشی است که متأسفانه از سالانه ۲۵ هزار نفر به حدود یک‌هشتم یعنی ۳ هزار نفر کاهش داشته که حاصل بی‌تدبیری مسئولان به مرور زمان بوده‌است که با اعتراض رهبر انقلاب و حضور ایشان در این مرکز مواجه و نهایتا مقرر شد که این وضعیت ساماندهی و کمبودها جبران شود.

ادامه در صفحه ۲

وزیر اطلاعات:

انتقام سخت و ویرانگر در انتظار رژیم صهیونیستی است

صفحه ۲

یکشنبه - ۳۰ مهر ۱۴۰۲ - ۶ ربیع الثانی ۱۴۴۵ - ۲۲ Oct ۲۰۲۳ - شماره ٤٤٦٦

روزنامه سراسری ایران

کائنات

۸ صفحه ۵۰۰۰ تومان www.Kaenat.ir

وزیر اطلاعات: اسرائیلی‌ها منتظر انتقامی صخت، ویرانگر و مهلک باشند
کاری از شورای امنیت برای حمایت از مظلومان ساخته نیست
۲

پاسخ کدخدایی درباره انتخابات آینده
رد صلاحیت‌شدگان دوره‌های گذشته تأیید صلاحیت می‌شوند؟
۲

کائنات از سناریوهای مقابله با رژیم صهیونیستی گزارش می‌دهد

راز هزارتوهای زیرزمینی غزه

۵

جنگ روایت‌ها

کشتن اسرای اسرائیلی هدف اصلی صهیونیست‌ها از عملیات زمینی در غزه است

مخبر در نشست هیات رئیسه دانشگاه علم‌وصنعت:
نهضت دانشکده‌سازی با کمک خیران شکل بگیرد

۹۲۰۰ استاد دانشگاه ایران:
دانشگاهیان جهان مجازات رژیم صهیونیستی را پیگیری کنند

مستندات پرونده به دستگاه قضا تحویل شد:
دستگاه قضا مسئول اطلاع‌رسانی در خصوص پرونده قتل «مهرجویی»

پوران درخشنده:
سینمای کودک نمی‌تواند سفارشی باشد

نامردی که یک مرده متحرک است

نتانیاهو در آخر خط!

کائنات به گزارش دیلی بیست، بحران پس از حملات حماس علیه اسرائیل در تاریخ ۷ اکتبر در مرحله بسیار حساسی قرار دارد. در حالی که غزه در انتظار تهاجم تمام عیار اسرائیل است ...

۶

نام به نام با دولت مردمی

مجوز جذب معلم در دولت رئیسی معادل ۸ سال دولت روحانی بود

گپ

سیناحسین پور در گفت و گو با کائنات:
باید برای داشتن حمایت لابی صهیونیزم باید کماکان حامی اسرائیل باشد

کائنات: کارشناس و تحلیلگر سیاست خارجی و مسائل بین الملل گفت: بی تردید سیاست مداران اسرائیلی نیاز آمریکا دولت بایدن را برای حمایت های کامل از سران اسرائیلی تحت فشار قرار داده اند

به گزارش کائنات: سیناحسین پور کارشناس و تحلیلگر سیاست خارجی و مسائل بین الملل در گفت و گو با کائنات در خصوص چرایی حمایت همه جانبه دولت آمریکا از جنایت ها و نسل کشی های نتانیاهو و سران رژیم اشغالگر گفت: در این موضوع تردیدی نیست که حملات وحشیانه صهیونیست ها دل هر انسان

جمله

روزنامه صبح ایران

سیاسی، اقتصادی، فرهنگی و ورزشی

یکشنبه ۳۰ مهر ۱۴۰۲

سال هفتم | شماره ۱۶۳۸

Sunday/ October22 / 2023

۶ ربیع‌الثانی ۱۴۴۵ هجری قمری

۸ صفحه | قیمت: ۳۰۰۰ تومان

JOMLEHNEWSPAPER

گزارش جمله از سومین ناکامی جمهوری خواهان برای انتخاب ریاست کنگره؛

باتلاق مک کارتی

۰۲

تحلیل جمله از آینده پیمان‌های مورد تأکید رژیم صهیونیستی با کشورهای منطقه؛

تأثیر جنگ بر صلح خاورمیانه

صفحه ۰۲

جمله چالش حاشیه نشینی و ورود دیرهنگام و شعاری شهرداری تهران به این مسئله را بررسی می‌کند؛

هیولای حاشیه نشینی در حال بلعیدن پایتخت

۰۲

اعلام جرم دادستانی تهران علیه یک رسانه

۰۲

گزارش جمله از تداوم نگران‌کننده کاهش اشتغال در بخش کشاورزی؛

تهدید امنیت غذایی و جغرافیای کشاورزی

۰۳

شهردار کرمانشاه:

بیستم مهرماه نقطه عطفی در تاریخ کرمانشاه است

۰۸

باز شدن پای نوزادان به جمع قربانیان تحریم

نگاهی به علت «کمبود شیر خشک» در کشور و واردات مقطعی و گسترده آن

هدف ما از ارائه این گزارش و روندی که موجودی شیر خشک در کشور از ابتدای سال تاکنون طی کرده، به اصطلاح مچ گیری از دولت نبود و اگرچه غیرمنطقی است، اما غیر ممکن نیست که محصولی با تولید مازاد، در فاصله چند ماهه کمیاب شود؛ کما اینکه شیر خشک امروز کمیاب نیست و موجود است؛ اما کم است. آنچه به ما حق انتقاد میدهد این است که تولیدکنندگان داخلی از نحوه حمایت سازمان غذا و داروی از شرکت های داخلی گلایه دارند...

صفحه ۰۴

ابرار

شماره ۹۸۵۰ - ۴ | صفحه - ۳۰۰۰ تومان

یکشنبه ۳۰ مهر ۱۴۰۲ - ۶ ربیع‌الثانی ۱۴۴۵ - ۲۲ اکتبر ۲۰۲۳

آمارهای ضد و نقیض درباره حاشیه نشینی!

صفحه ۳

اطفال را به گوشی و تبلت نسپارید اختلالات خواب شبانه آسیب‌رسان است

صفحه ۳

متمدن‌ها، به عهد و پیمان خود هم پایبند نیستند!

سخنگوی کمیسیون امنیت ملی و سیاست خارجی مجلس اقدام اروپا در لغو نکردن تحریم‌های پیشین سازمان ملل علیه ایران در زمینه تسلیحاتی و موشکی را نقض فاحش برجام دانست و گفت: در حال حاضر محدودیت بین‌المللی برای برنامه موشکی ایران وجود ندارد...

صفحه ۲

صهیونیست‌ها، همانند داعش به آثار تاریخی هم رحم نکردند!

وزیر امور خارجه نوشت: رفتار وحشیانه این رژیم منفور در تجاوز، هتک حرمت ادیان الهی و حمله به میراث تاریخی و فرهنگی بشری مشابه گروهک‌های تروریستی بدوی و داعش است.

صفحه ۲

با کوچ اجباری مردم غزه مخالف هستیم

ولی‌عهد سعودی در گفت‌وگوی تلفنی با نخست‌وزیر کانادا، گفت که ریاض خواستار رفع محاصره غزه و ورود کمک‌های پزشکی و بشردوستانه است.

صفحه ۸

سانتریفیوژ قطعنامه دارد، بیمارستان نه!

صفحه ۲

نوبت که به آمریکا رسید، کلیه سازمان‌های بین‌المللی «وتو» می‌شوند!

صفحه ۸

صهیونیسم بین‌المللی به دنبال تغییر نقشه خاورمیانه!

رئیس جمهور تونس از اهداف واقعی تحرکات رژیم صهیونیستی و آمریکا در منطقه پرده برداشت و تاکید کرد: صهیونیسم بین المللی به دنبال تغییر کامل نقشه خاورمیانه است.

صفحه ۸

آزادی ۲ گروگان آمریکایی، نتیجه مذاکرات قطر و حماس

یک منبع آگاه و یک منبع دیپلماتیک از آزادی دو گروگان آمریکایی توسط حماس خبر دادند.

صفحه ۸

بشریت متوجه شد حقوق بشر بازیچه‌ای در دست جنایتکاران است

نماینده مردم بروجرد در مجلس گفت: دنیا حمایت آمریکا از جنایات رژیم صهیونیستی را فراموش نخواهد کرد و باید به حال مظلومیت واژه حقوق بشر گریست که بازیچه دست...

صفحه ۲

صعود تیم ملی تنیس بانوان ایران به دسته دو آسیا

صفحه ۷

وبا و بیماری‌های عفونی، غزه را به سرعت تهدید می‌کند

صفحه ۵

استمرارِ فرصت‌سوزی در گردشگری رامسر!

صفحه ۴

درخواست ستارگان سینما برای آتش‌بس در غزه

صفحه ۶

اقتصاد صفحه ۲

عضو کمیسیون تلفیق برنامه هفتم توسعه خبر داد:

موافقت ضمنی دولت با افزایش حقوق بازنشستگان

استان صفحه ۳

استاندار اصفهان:

مشاوران املاک متخلف هزینه عملکرد منفی خود را بپردازند

جامعه صفحه ۴

معاون برنامه‌ریزی وزارت آموزش و پرورش:

رفع مشکل کمبود معلم در مقطع ابتدایی تا پایان هفته آینده

روزنامه اقتصادی، اجتماعی

سیمای شهر

سال هفتم - شماره ۱۸۰۴ - یکشنبه ۳۰ مهر ۱۴۰۲ - ۰۶ ربیع الثانی ۱۴۴۵

۲۲ اکتبر ۲۰۲۳ - قیمت: ۴۰۰۰ تومان - ۸ صفحه

www.presssimayeshahr.ir

اهمیت وضعیت مسجد جامع عباسی اصفهان برای دنیا:

اصفهان نگینی از مجموعه‌های تاریخی است

فرهنگ صفحه ۵

اقتصاد صفحه ۲

عضو کمیسیون انرژی مجلس:

با طرح‌های غیرکارشناسی نمی‌توان مسکن ساخت

اقتصاد صفحه ۲

ساخت هر کیلومتر راه ۱۱ میلیارد تومان هزینه می‌خواهد

استان صفحه ۳

مدیر کل بنیاد مسکن استان اصفهان:

اصفهان از استان‌های پیشتاز در پروژه نهضت ملی مسکن است

استان صفحه ۳

رئیس برنامه ریزی فروش محصولات فولاد مبارکه:

۲۰ درصد تولیدات شرکت فولاد مبارکه به تولید فولادهای ویژه اختصاص دارد

جامعه صفحه ۴

آسیب دیدگی ۴۰۸ کلاس در استان:

فرونشست در کمین ۴۰ مدرسه استان اصفهان

افشای رشد ۱۲۵ هزار درصدی قیمت خانه در بازپخش سریال پدرسالار!

شورش صفرها در بازار خرید و فروش مسکن

اقتصاد صفحه ۲

خبر صفحه ۶

تقدیر از اعضای تیم شنای بانوان آبفای استان اصفهان

در جلسه کمیته ورزش شرکت آب و فاضلاب استان اصفهان که با حضور مدیر عامل و اعضای این کمیته برگزار شد از اعضای تیم شنای بانوان شرکت که در مسابقات شنای وزارت نیرو موفق به کسب مقام سومی شده بودند تقدیر شد.

روزنامه زمانه دانایی

صبح نو

www.sobhe-no.ir

آسانخواهی
عقلانیت
روشنگری

یکشنبه ۳۰ مهر ۱۴۰۲

۲۲ اکتبر ۲۰۲۳ / شماره ۱۷۴۱ / ۵۰۰۰ تومان

درگفت‌وگوی سخنگوی ستاد انتخابات کشور با «صبح نو» مطرح شد؛

مزایای ثبت‌نام غیرحضوری

۲

جنایت در سایه سکوت

وحشی‌گری رژیم صهیونیستی بدون واکنش جدی سازمان‌های بین‌المللی وارد شانزدهمین روز شد

روزنامه سراسری صبح ایران

اسرار

یکشنبه، ۳۰ مهر ۱۴۰۲ ● ۶ ربیع الثانی ۱۴۴۵ ● ۲۲ اکتبر ۲۰۲۳ ● شماره ۴۸۱۹

۴۰۰۰ تومان

روزنامه سیاسی، اجتماعی، فرهنگی، صبح ایران

بیمه تکمیلی همان زیرمیزی است که به صورت رومیزی داده می‌شود

۳

کنعانی:

اعلام رژیم صهیونیستی بعنوان «هویتی تروریستی» مطالبه همگان است

۲

اقساط وام طرح نهضت ملی مسکن چقدر است؟

۷

جهان باید به قبل از عادی‌سازی روابط با اسرائیل بازگردد ۲

دود بی‌تدبیری تأمین شیر خشک در چشم خانواده‌ها! ۳

چرا دولت زیر بار ترمیم حقوق کارگران نمی‌رود؟ ۳

رژیم صهیونیستی قصد ندارد غزه را به تشکیلات خودگردان فلسطین تحویل بدهد ۲

وسط زلزله هرکس ساز خودش را می‌زند؛ **آمادگی تهران برای زلزله بالا نیست!** ۳

رفتار متناقض نهادهای بین‌المللی ورزش / چرا صهیونیست‌ها محروم نمی‌شوند؟ ۸

جوان

روزنامه سیاسی، اجتماعی و فرهنگی صبح ایران
یکشنبه ۳۰ مهر ۱۴۰۲ - ۶ ربیع الثانی ۱۴۴۵
سال بیست و پنجم- شماره ۶۸۷۷ - ۱۶ صفحه
قیمت: ۴۰۰۰ تومان

سرمقاله

علامرضا صادقیان | سردبیر

غزه از جانب نشست قاهره دوباره بمباران شد!

نخستان سران عرب در نشست قاهره تهوع‌آور و شرم‌ساز له بود. گویی که دختر کلاس در کلاس کارآموزی دیپلماسی متنی را با دقت تنظیم کرده‌اند که از هر گونه نشانه غیردیپلماتیک بودن برحذر باشد و نمره قبولی در آزمون بگیرند! لحظه به لحظه خبرهای فوری شبکه الجزیره از این نشست را دنبال می کنیم.

هر لحظه ویران‌تر از قبل!

رئیس جمهور مصر: ما گذرگاه رفح را نسبت به اسرائیل آن را بمباران کرد. با رئیس جمهور امریکا توافق کردیم گذرگاه باز بماند.

پادشاه اردن: پیام ما به اسرائیلی‌ها این است که ما خواهان صلح و امنیت برای شما و فلسطینی‌ها هستیم!

وزیر خارجه عربستان: ما قاطعانه نقض قوانین بین المللی بشردوستانه از هر طرف را محکوم می کنیم!

نخست وزیر عراق: آنچه امروز در غزه اتفاق می‌افتد غیرقابل قبول است.

نخست وزیر عمان: سلطان نشین عمان تشدید تنش نظامی اسرائیل در نوار غزه را نمی‌پذیرد.

بین‌الملل

تصاعد هندسی حملات جبهه مقاومت به رژیم صهیونیستی / درخواست مردم مصر از نصرالله: تل‌آویو را بزن!

امت بی‌تاب پشت مرزهای فلسطین

حرکت دسته جات هزاران نفری امت اسلام به سمت مرزهای فلسطین اگرچه نتیجه فی‌الفور از آن انتظار نمی‌رود اما از هر واکنش و اقدامی در دو هفته اخیر برای صهیونیست‌ها سنگین‌تر و هراسناک‌تر بوده است زیرا شمیم «بیداری» و «آگاهی» و «حی‌علی» برای پایان دادن به عده سرسفلی اسرائیل را می‌دهد به‌ویژه آنکه دیروز در نشست صلح قاهره، سران عرب و اسلامی واکنش‌هایی به غایت دیپلماتیک و بزدلانه به جنایات صهیونیست‌ها داشتند و دست‌کم بویی از غیرت امت اسلامی نبرده بودند و بر این ظرفیت عظیم نیز نخواستند که تکیه کنند. ظرفیتی که در آینده نشان خواهد داد مهم‌ترین امکان مقابله با غرب وحشی و ولد خراش اسرائیل همین ظرفیت است. گویی ملت‌های اسلامی یکبار دیگر به تمثیل امام‌خمینی که اگر هر مسلمان یک سطل آب به روی اسرائیل بریزد، آن را آب خواهد برد، رجوع می‌کند. صفحه ۱۵

بیداری جهانی علیه صهیونیست‌ها این‌بار از هالیوود صفحه ۱۶

غزه زنده و امیدوار می‌ماند

هوش مصنوعی هم باور ندارد غزه و فلسطین نابودشدنی باشد!

فلسطینی را که پس از طوفان‌الاقصی شکل گرفت و می‌رود تا تکامل یابد باید از سه زاویه و چشم‌انداز دید تا دقیق دیده شود. زاویه اول مردمان و جوانان و حتی خردسالان فلسطینی است که زنده و پویا و امیدوارند و گویی بر سر دار، سرود عشق می‌خوانند! آن کودک فلسطینی که در پاسخ خبرنگاری که پرسید «دوست داری در آینده چه شغلی به دست آوری»، گفت «کودک فلسطینی به‌دنیا نمی‌آید که شغلی داشته باشد!» بهتر از صدها بیانیه نشان داد فلسطین چیست و کجاست و کیست.

زاویه دیگر به امت اسلامی تعلق دارد که هر روز آگاه‌تر و بی‌تاب‌تر در فرو ریختن کاخ ستم غرب وحشی در سرزمین اشغالی فلسطین است و این روزها حرکت نمادین آنها به سوی مرزهای فلسطین مفهوم‌ساز شده است.

زاویه سوم اما به سران منفور و بزدل عرب تعلق می‌گیرد که حتی غیرت مردانگی و عربی به چشمان زیبای کودکان فلسطینی ندارند و در زمین اسرائیل بازی می‌کنند و قوت قلب صهیونیست‌ها شده‌اند. این سه زاویه به ما نشان می‌دهد آینده را چگونه تعبیر کنیم تا بتوانیم آن را تغییر دهیم.

تصویری که گویا با هوش مصنوعی تهیه شده نشان از هوش حقیقی و واقعیت غزه و فلسطین است

امنیت املاک نیازمند تغییر در وضع موجود اسناد است

سجاد آذری | خبرنگار گروه اجتماعی

سید حسن میرحسینی معاون سابق سازمان ثبت در گفت‌وگو با «جوان» باید کاری کنیم که مردم در کوتاه‌ترین زمان ممکن و با کمترین هزینه بروند دفترخانه و سند بزنند و این نباشد که مجبور باشند هفت خان را بگذرند. طرف می‌گوید من به جای اینکه بروم برای نقل و انتقال هفت یا نه مرحله را طی کنم و حداقل ۲۰، ۳۰ روز باید معطل باشم تا مقدمات معامله را در دفترخانه بتوانم مهیا کنم، از ثبت رسمی معامله خودداری می‌کند.

روایت اول مدیریت راهبردی نیاز دارد

حسین رفیعی | دبیر گروه حوادث

پرونده قتل داریوش مهرجویی و همسرش وحیده محمدی‌فر همچنان در فضای عمومی جامعه مطرح است. به رغم اینکه چهار نفر از عاملان حادثه بازداشت شده و به ارتکاب جنایت اعتراف و صحنه جرم را بازسازی کرده‌اند، با این حال شهروت کارگردان فقید و علاقه‌مندان به آثار وی همچنان به دنبال پاسخ پرسش‌های مطرح شده از منابع خبری هستند که روند بررسی خبری حادثه را در گفت‌وگو با دکتر ناوود فربدپور، استاد علوم ارتباطات دانشگاه علامه طباطبایی و پژوهشگر ارشد مطالعات راهبردی بازکاوی کرده‌ایم.

مستندات و اطلاع‌رسانی پرونده مهرجویی به دستگاه قضا رسید

تبعیض ۱۰هزار برابری!

هدیا حمدی | خبرنگار گروه ورزشی

از خودروی ۱۰۰ میلیاردی کنعانی‌زادگان تا ریخ سکه ۱۰ میلیونی قهرمان کشتی هانگژو

شروع

روزنامه اقتصادی صبح ایران

اقتصادی - اجتماعی - سیاسی - هنری

www.shoroonline.ir

یکشنبه ■ ۳۰ مهر ۱۴۰۲ ■ سال نهم ■ شماره ۲۲۹۴ ■ ۸ صفحه ■ قیمت ۵۰۰۰ تومان

Sun ■ 22 Oct 2023 ■ Vol 2294

افکار عمومی اکثر دنیا با مردم فلسطین همراهی می کنند

۲

توافق ایران و بلاروس برای تهاتر کالا

۵

مهم‌ترین گلوگاه جابجایی مسافر در مترو تهران مرتفع می‌شود

۸

سرمقاله

مساله فلسطین با نظامی‌گری قابل حل نیست

■ حسین سلیمی

■ کارشناس سیاسی

اگر قرار بود به گونه گونه جهان نگاه کنیم به این نتیجه می‌رسیم که بیشتر مناطق دنیا به سمت صلح، تعمیق صلح و حتی رشد کن کردن جنگ پیش می‌روند. فقط این نقطه از جهان (غرب آسیا) به همراه دو نامه نقطه دیگر در نقشه جهانی، غاطی هستند که جنگ در آنها تعمیق می‌شود؛ با این جنگ های تعمیق شده، نامی هستند با در شرایط جدید بین المللی، فضای موقتی برای منتقل شدن به فضای دیگری محسوب می شوند. اساله فلسطین محلول نظام‌بین الملل است. در یک‌گاه‌ستنی، تحولات غزه را ما جزایی نظیر حضاسر قبل با عکس العمل فلسطینی ها تعریف نمی کنیم...

در صفحه ۲ بخوانید

شروع از نشست بین المللی صلح قاهره با محوریت فلسطین گزارش می دهد

ابراز خشم دولت های مسلمان از ادامه جنگ توسط رژیم اشغالگر

۲

شروع از تغییر یک قانون دائمی به میان مدت در برنامه هفتم توسعه گزارش می دهد

درآمدزایی دولت از افزایش مالیات بر سیگار

۲

بانک مرکزی عامل منفی شدن تراز تجاری است

پورابراهیمی در مراسم گرامیداشت روز ملی صادرات با بیان اینکه به‌نظر می‌رسد که تداوم تحریم‌ها علیه ایران در حال پایان است، اظهار داشت: در سال‌های گذشته کشورمان مسیری را پیدا کرده که بتواند از این اقدامات خصمانه تحریم‌ها عبور کند...

۳

خزانه دار کل کشور

مهمترین هدف مولدسازی استفاده بهینه از اموال دولت است

اقتصاد کلان

شروع از زیر و بم واردات خودرو گزارش می دهد

تمرکز دولت بر حاشیه های بازار خودرو

صنعت

کریدورهای تجاری به عنوان چشم انداز جدید اقتصاد کشور زیر ذره بین شروع بررسی شد

توسعه تجارت بین المللی با بهره‌مندی از راهگذرها

زیرساخت

شروع پیامدهای تعلیق ٦ ماهه تحریم نفتی ونزوئلا را بررسی می کند

یک گام تا تحقق برنامه ها

انرژی

شروع از عدم آمادگی پایتخت در مقابل وقوع زلزله بالا گزارش می دهد

افسانه ای نزدیک به واقعیت

جامعه

آفتاب یزد سرمقاله «هم میهن» را بررسی می کند

هم باشگاه داریم هم فوتبال اما موفق نیستیم؛ چرا؟!

۷

آفتاب یزد

● هربامداد در سراسر کشور ●

یکشنبه ۳۰ مهر ۱۴۰۲ | 22 October 2023 | ۶ ربیع‌الثانی ۱۴۴۵ | سال ۲۶ | شماره ۶۶۹۹

قیمت در سراسر کشور ۸۰۰۰ تومان

حضور حاشیه ساز افخمی و همسرش در منزل مرحوم مهرجویی

ماجرای خنده‌های هولناک یک فیلمساز!

۸

در هفتاد و دومین نشست تخصصی کمیسیون توسعه بازرگانی بنیاد امید ایرانیان مطرح شد

شایسته سالاری تعریف و تحلیل شود

۲

سرمقاله

تلخکامی‌ها و حساسیت جامعه

● مجید ابهری

رفتارشناس

از نگاه رفتارشناسی هنگام بروز حوادث و رویدادهای تلخ، افکار عمومی دچار حساسیت خاص شده و انتشار جامعه به ویژه جوانان دچار التهاب می‌گردند. حادثه‌ای تلخ در جامعه اتفاق افتاده و یکی از سرمایه‌های فرهنگی و هنری کشور به طرز بسیار فجیع و دلخراش به قتل رسیده مرگ آقای مهرجویی و همسرشان آنهم به شکلی آزار دهنده، جامعه هنری و افکارعمومی را دچار اضطراب نمود. اما باکمال تاسف، آهستگی اطلاع‌رسانی توسط رسانه‌های واقع گرا باعث گردیده که روزنامه‌های سرد هم در فضای مجازی و هم در جامعه حقیقی اقدام به آشفته‌سازی افکار عمومی نمایند. در این میان جریان‌های معاند وخارج‌نشین اقدام به سه حرکت نمودند.

الف: با توجه به اخبار خام اولیه و ظن حضور و دخالت تعدادی از اتباع بیگانه، بعضی از جریان‌های فرصت طلب با هدف تحریک مردم نسبت به بخشی از این اتباع شروع به فضاسازی و سمپاشی نمودند.

ب: بخشی از مخالفان خارج‌نشین با توجه به آثار و افکار مرحوم مهرجویی قصد اشاره به دولت و کشاندن موضوع به میدان دولت داشتند.

ج: بعضی از رسانه‌های واقع گرا در این میان با انعکاس واقعیت‌ها در راستای هدایت افکار عمومی در مجاری حقایق موجود

باز هم گرانی لبنیات!

قیمت محصولات لبنی به صورت هفتگی همچنان در حال رشد است؛ مجلس که در سکوت است و برخی مسئولان اجرایی هم گویا در شان خود نمی‌دانند به سفره مردم رسیدگی کنند

یک تولید کننده باسابقه: من در جلسه‌ای خطاب به یک مقام دولتی گفتم «به فکر سفره مردم باشید»، ولی ایشان گفتند «من بهزیستی نیستم»

صفحه ۱

جوابیه سازمان حفاظت محیط زیست به گزارش

آقای حافظ محیط زیست وقتی نمی‌توانید از کویر مراقبت کنید کار به خز رنداشته باشید!؛ «داد»ستانی کویرنشینان برعهده کدام شخص است؟

■ بدون سیاه‌نمایی و اغراق، حافظ خشک‌ترین کویرها تا آبی‌ترین پهنه‌های ایران هستیم

■ در این جوابیه همچنین در خصوص آلودگی آب شیرین‌کن‌های یک واحد صنعتی معدنی در کویر آمده است: با تشخیص آلایندگی پس از ابلاغ اخطارهای متعدد به دلیل عدم انجام هرگونه اقدام نسبت به درخواست تعطیلی واحد مذکور به دادستانی اردکان ارسال شد

■ متصدی واحد به جرم تهدید علیه بهداشت عمومی به مراجع قضائی معرفی شده است. محاسبه و مطالبه خسارت آلودگی توسط محیط زیست در دستور کار است

آفتاب یزد: پیگیری‌های روزنامه آفتاب یزد بالاخره دولتمردان را بلسخگو کرد. حال که پرونده در دادستانی شهرستان اردکان تشکیل شده است منتظر اقدامات موثر عملیه در این خصوص می‌باشیم. اما این سوال همچنان باقی است با توجه به اینکه شرکت آلوده‌کننده کویر مدعی است از خلیج فارس آب به شهرستان اردکان انتقال داده است آیا ضرورتی جهت استیصال آب از چندین چاه در کویر و فعالیت آب شیرین‌کن‌ها وجود دارد؟

صفحه ۴

آفتاب یزد در گفتگو با علی بیگدلی، با نیم نگاهی به نشست قاهره، تحولات در غزه و اسرائیل را بررسی می کند

عدم دعوت ایران به قاهره مبهم است!

صلح ابراهیم حداقل دو سال به تأخیر خواهد افتاد!

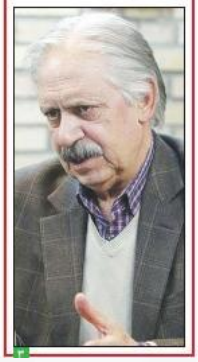

۳

روزنامه خانمان

یکشنبه

۳۰ / ۰۷ / ۰۲

۱۴۴۴ / ۲ / ۲۳

۰۳/۲۲ / ۰۷/۱۰

شماره ۶۵

۸ صفحه

۱۰ هزار تومان

اولین روزنامه تخصصی مسکن
صنایع و کسب و کارهای وابسته

KHANMAN.IR

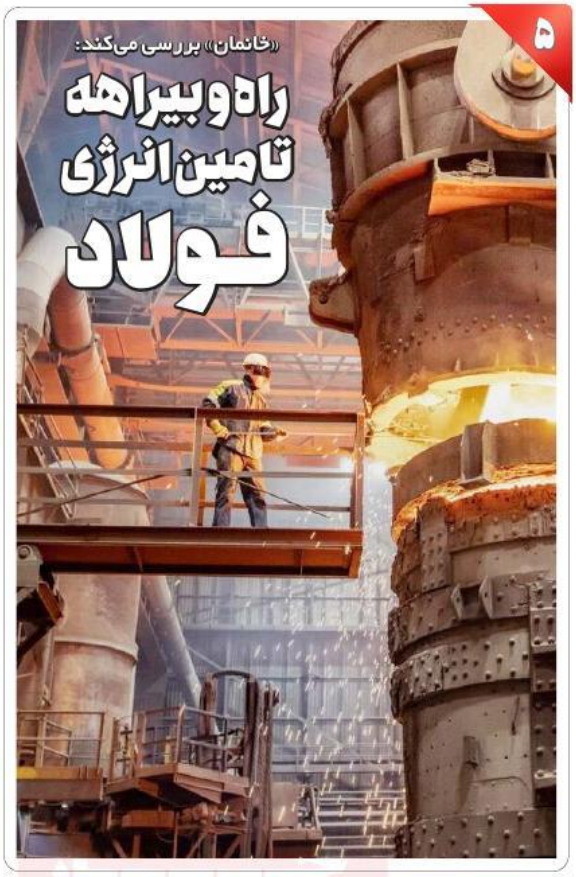

«خانمان» بررسی می‌کند:

راه و بیراهه تامین انرژی فولاد

۵

وزیر راه و شهرسازی در نشست تخصصی نهضت ملی مسکن:

آیین‌نامه مشارکت در ساخت نهضت ملی ابلاغ شد

به گزارش «خانمان»، نشست تخصصی نهضت ملی مسکن، به میزبانی سازمان ملی زمین و مسکن و با حضور مهرداد بذرپاش، وزیر راه و شهرسازی، هادی عباسی اصل معاون مسکن و ساختمان وزیر راه و شهرسازی و قائم مقام وزیر در بخش مسکن، ارسلان مالکی مدیرعامل سازمان ملی زمین و مسکن، خسرو دانشجو دبیر شورای عالی شهرسازی و معماری، علیرضا جعفری مدیرعامل شرکت عمران شهرهای جدید، روح‌اله اکبری دستیار ویژه وزیر راه و شهرسازی و دبیر قرارگاه نهضت ملی مسکن، محمد آئینی مدیرعامل شرکت بازآفرینی شهری ایران و غلامرضا صالحی رئیس بنیاد مسکن انقلاب اسلامی برگزار شد.

۲

دبیر کمیسیون آموزش و پژوهش شورای مرکزی سازمان نظام مهندسی خبر داد:

صدور برچسب انرژی برای ساختمان‌های نوساز

۳

تغییر سازوکار عرضه مصالح ساختمانی در بورس

۳

انتشار آمار مسکن پس از تعلل هشت ماهه!

متوسط قیمت مسکن در تهران اعلام شد

۳

عضو کمیسیون عمران مجلس:

طرح تولید مسکن شکست خورده است

کمال حسین‌پور، عضو کمیسیون عمران مجلس گفت: من انگیزه خاص و بالایی را برای ساخت وسیع مسکن در کشور نمی‌بینم و کار هم خروجی ندارد. هرچه به مردم آمار مثبت بدهیم هم فایده‌ای ندارد، چون مردم خروجی را می‌بینند و باید لمس کنند که خانه‌دار شده‌اند.

۸

دبیر کانون سراسری انبوه‌سازان کشور:

واحد ۲۵ متری سوئیت است، نه مسکن

۸

رسالت

یکشنبه ۳۰ مهر ۱۴۰۲ ■ ۶ ربیع‌الثانی ۱۴۴۵ ■ ۲۷ اکتبر ۲۰۲۳ ■ سال سی‌وهشتم ■ شماره ۱۰۷۰۸ ■ ۸ صفحه ■ ۵۰۰۰ تومان ■ روزنامه سیاسی، فرهنگی، اقتصادی و اجتماعی صبح ایران ■ www.resalat-news.com ■ @Resalatplus

جعفر قادری، عضو کمیسیون برنامه و بودجه مجلس مطرح کرد:

لزوم معرفی کالای داخلی برای ورود به بازارهای جدید جهانی

هادی حق‌شناس کارشناس مسائل اقتصادی:

خام‌فروشی آفت صادرات است

پیامدهای تغییر اقلیم در قوانین پنج ساله توسعه و متن لایحه برنامه هفتم مورد بی‌توجهی قرار گرفته است

ضرورت اقدام ملی برای سازگاری با تغییرات اقلیمی

آثار تغییر اقلیم در دهه‌های اخیر به شکل محسوسی در سطح جهان مشاهده شده و این پدیده را در صدر موضوعات مورد توجه رویدادهای مهم بین‌المللی همچون اجلاس جهانی آب، کنفرانس ریو، کنفرانس جهانی تغییر اقلیم و... قرار داده است. مسئله‌ای که از اهمیت این پدیده و لزوم برنامه‌ریزی و مدیریت جامع برای سازگاری با آن در سراسر دنیا حکایت دارد.

ایران، نیز با توجه به موقعیت جغرافیایی خود تحت تأثیر این پدیده و آثار نگران کننده آن قرار گرفته است. بدین منظور، در سیاست‌های کلی محیط زیست ابلاغی مقام معظم رهبری به مدیریت تغییر اقلیم و مقابله با تهدیدات زیست محیطی اشاره شده است. دفتر مطالعات زیربنایی مرکز پژوهش‌های مجلس شورای اسلامی نیز به تازگی گزارشی با عنوان «ضرورت اقدام ملی برای ارتقای سازگاری با تغییر اقلیم» منتشر و نسبت به غفلت سیاست‌گذاران هشدار داده و اولین گام در این مسیر را تدوین و اجرای «برنامه ملی سازگاری اقلیمی» طی برنامه هفتم توسعه ذکر کرده است.

آمادگی جامعه در برخورد با آثار رویدادهای آب و هوایی

به روایت مرکز پژوهش‌های مدیریت پدیده تغییر اقلیم در مجموع دو رویکرد سازگاری با تغییر اقلیم و کاهش انتشار گازهای گلخانه‌ای در سطح جهان مطرح شده است که سازگاری با تغییر اقلیم به ویژه در کشورهای در حال توسعه بیشتر مورد توجه قرار گرفته است. کاهش تغییرات اقلیمی به معنای اجتناب و کاهش انتشار گازهای گلخانه‌ای در جو برای جلوگیری از گرم شدن زمین است. در حالی که سازگاری با تغییرات اقلیمی به معنای تغییر رفتار، سیستم‌ها و در برخی موارد شیوه‌های زندگی برای محافظت از افراد، اقتصاد و محیط زندگی در برابر آثار و پیامدهای تغییرات اقلیمی است. رویکرد سازگاری در برابر کاهش انتشار به دلایل مختلف در سال‌های اخیر بیشتر مورد توجه قرار گرفته است. نخست آنکه با توجه به میزان انتشار گازهای گلخانه‌ای در گذشته و اینرسی سیستم اقلیمی، دیگر کاهش‌های بلندپروازانه در انتشار آلاینده‌ها هم نمی‌تواند مانع تغییر اقلیم شود. علاوه بر آن اثر کاهش انتشار آلاینده‌ها چند دهه به طول می‌انجامد تا به طور کامل آشکار شود، در حالی که اغلب اقدامات سازگاری فواید نسبتا فوری دارند. سومین دلیل اینکه اقدامات سازگاری می‌تواند به طور مؤثر در مقیاس محله‌ای و منطقه‌ای اجرا شوند، به طوری که اثربخشی آن‌ها کمتر به دیگران وابسته باشد، در صورتی که اقدامات کاهش انتشار، نیازمند همکاری بین‌المللی گسترده‌ای است. آخرین دلیل هم به این موضوع بازمی‌گردد که اقدامات سازگاری به خودی خود و برای بحث تغییر اقلیم می‌تواند برای آمادگی جامعه در برخورد با آثار رویدادهای آب و هوایی مانند خشکسالی و سیلاب مفید باشد.

در راستای توسعه تجارت الکترونیکی و افزایش ارزش کالاهای صادراتی مطرح شد:

توسعه صادرات بر محور تجارت الکترونیک

۳

تیترها

حجت‌الاسلام سید اسماعیل خطیب:

انتقام سخت و ویرانگر در انتظار رژیم صهیونیستی است

۲

زهر چشم لابی صهیونیستی حاکم بر آمریکا از نیویورک تایمز

۸

چرا نتانیاهو بر ادامه جنگ اصرار دارد؟

آخرین نفس‌های جلاد غزه

بروزنه

۲

زنگ خطر برای بایدن خواب‌آلود

۲

جوابیه

محاسبه کمبود ۱۶۲۷۷۴ معلم

۶

نگرش فعالان حوزه فناوری نسبت به هوش مصنوعی بدبینانه است

ریشه‌های ترس بشر از هوش مصنوعی

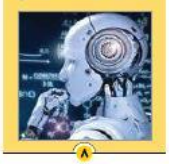

۸

سرمقاله

محمدکاظم انبارلویی

قتل عام فرشتگان!

مردم چشم به خون آغشته شد
در کجا این ظلم بر انسان کنند

۱- ماشین جنگی رژیم صهیونیستی برای جبران شکست بی‌ترمیم از طریق آسمان در کوچه پس کوچه‌ها و خیابان‌های غزه می‌گردد و قربانی می‌گیرد.

جهان شاهد هلوکاست غزه است!

کشتار کودکان و جوانان، پیران و زنان و بیکر قطعه قطعه انسان‌ها در قاب دوربین‌های جهان همه روزه ظاهر می‌شود و هر انسان دردمندی را به اندوه و امی دارد.

چشم جهان هر روز به یاد غزه خون می‌گرید.

قتل عام کودکان به جایی رسیده است که گویی همه حرمله‌های جهان به سرزمین‌های اشغالی آمده تا شمر زمان یعنی نتانیاهو را در این عمل شنیع کشتار جمعی یاری رساند.

اوج این شرارت در حمله رژیم صهیونیستی به بیمارستان المعمدانی در پیش چشمان مردم جهان هنوز زنده است و به صورت نمادی از انحطاط و فروپاشی اخلاقی یک حکومت کودک کش درآمده است. جهان یکپارچه نفرت و خشم علیه مظالم رژیم صهیونیستی است که آن را می‌توان به عنوان خشم جامعه جهانی علیه آمریکا در مورد کشتار کودکان قتل عام فرشتگان یاد کرد.

۲- هزاران تیر سه شعبه روزانه از سوی حرامیان رژیم صهیونیستی به غزه فرود می‌آید و گلوی نازک اطفال شیرخواره و کودکان خردسال را نشانه می‌رود. مردم جهان از خود می‌پرسند اینها به کدامین گناه کشته می‌شوند؟!

جامعه جهانی امروز به تقاص ایستاده است و تاب این همه جنایت و خونریزی را ندارد. جامعه جهانی امروز بی‌پرده است که جراد را سر اسرائیل «قانون اساسی» وجود ندارد. چون آنها خود می‌دانند موقتی هستند لذا به هیچ ارزش و قانون بشری و هیچ اساسی پایبند نیستند.

۳- فرماندهان نظامی آمریکا در منطقه همه به تل آویو کوچ کرده‌اند. بایدن سراسیمه به سرزمین‌های اشغالی آمد نخست وزیر انگلیس خود را با هواپیمای باری به تل آویو رساند و نتانیاهو را در آغوش گرفت. اتاق جنگ و هدایت کشتار در غزه اکنون در اختیار ژنرال‌های ارتش آمریکا است.

مگرچه اتفاقی افتاده است. بایدن، رئیس جمهور آمریکا در مورد روایت خود از این اتفاق می‌گوید: «آنچه در اسرائیل اتفاق افتاده است ۱۵ برابر بزرگتر از حادثه ۱۱ سپتامبر است!»

۲

قدس
روزنامه صبح ایران
WWW.QUDSONLINE.IR
یکشنبه ۳۰ مهر ۱۴۰۲ | ۶ ربیع الثانی ۱۴۴۵ | ۱۳ اکتبر ۲۰۲۳ | سال بیستم
دوره ۱۱۲ | ۸ صفحه | ۲ صفحه رایگان | ۶ صفحه ویژه خواندن
قیمت در سنندج و تهران ۴۰۰۰ تومان - سایر مناطق کشور ۴۰۰۰ تومان

راهکارهای قرآنی تحکیم خانواده در گفت‌وگو با حجت‌الاسلام‌والمسلمین ساعی‌پور

نهال خانواده را با محبت بیشتر، محکم‌تر کنیم

احمد وحیدی، وزیر کشور در گفت‌وگو با قدس:

همه گرایش‌ها در انتخابات نامزد دارند

اگر برخی احزاب به‌بهانه‌های مختلف از صحنه انتخابات کنار بکشند، فلسفه وجودی آن‌ها زیر سؤال می‌رود

۲

کارشناسان معتقدند واردات خودرو به‌شیوه فعلی بر بازار اثرگذار نیست و کیفیت فنی، تیراژ، قیمت علی‌الحساب و نهایی و زمان تحویل این خودروها سنخیتی با وعده‌های دو سال گذشته دولت ندارد

خبردرمانی در واردات خودرو

۴

نگاهی به دلایل کمبود داروی یک گروه مهم از بیماران

بانک مرکزی نسخه کمبود داروهای بیماران خاص را نمی‌پیچد

۵

چرا کیفیت آثار شبکه نمایش خانگی پایین آمده است؟

بی‌احترامی پلتفرم‌ها به مخاطبان

۶

تمدید میزبانی‌ها در آزادی تا جام ملت‌ها

پروژه خروج سرخابی از تهران شکست خورد

۷

گفت‌وگو با محسن فایضی، کارشناس مسائل فلسطین درباره آخرین تحولات نبرد جبهه مقاومت با دشمن غاصب

حذف مقاومت از غزه امکان‌پذیر نیست

+ از حمله صهیونیست‌ها به جنوب لبنان با بمب‌های فسفری تا حمله موشکی به تل‌آویو در پاسخ به تداوم قتل‌عام غیرنظامیان غزه

۳

۳۰ مهر

بیانیه کنفرانس بین‌المللی حمایت از انتفاضه در سال ۱۳۷۰

قهرمان کشتی جهان در گفت‌وگو با قدس:

نذر کرده‌ام هر طلایی بگیرم به محضر امام رضا (ع) تقدیم کنم

۶

۲ دقیقه

سرگیجه ۱۶ روزه صهیونیست‌ها

مهدی تارج

مدیر کل امور مالیاتی هرمزگان:

معافیت مالیاتی اصناف ابوموسی در کارگروه وزارت کشور در حال پیگیری می باشد

صفحه ۳

گزارش اختصاصی؛

سخاوتی از جنس بهشت

صفحه ۲

رئیس خانه تعاونگران غرب هرمزگان؛

ساحل نشینان چشم انتظار تعادل قیمت ماهی

صفحه ۶

گزارش اختصاصی بمناسبت روز صادرات؛

بندر های کوچک و بزرگ هرمزگان را به سوی صادرات بی وقفه کالا سوق دهند

صفحه ۲

روزنامه کثیرالانتشار
دریای اندیشه
روزنامه سیاسی ـ فرهنگی ـ ورزشی
یکشنبه ۳۰ مهرماه ۱۴۰۲
۶ ربیع الثانی ۱۴۴۵ هجری
October 22 2023 میلادی
سال بیست و یکم
شماره ۱۸۷۳
۸ صفحه
قیمت ۴۰۰۰ تومان

مدیر کل اوقاف و امور خیریه هرمزگان؛

واقفان در امر وقف نیاز سنجی اجتماعی کنند

صفحه ۷

عکس: مهرنوش ایزدپرست - دریای اندیشه

کیمیای ایران

روزنامه سراسری اقتصادی- اجتماعی- ورزشی

سال بیست و سوم - شماره ۱۶۴۵ - یکشنبه ۳۰ مهر ۱۴۰۲ - ۲۲ اکتبر ۲۰۲۳ - ۶ ربیع‌الثانی ۱۴۴۵ - ۸ صفحه - قیمت ۸۰۰۰ تومان

وزیر دفاع: صهیونیست‌ها و حامیانشان بدانند تحمل مسلمانان حدی دارد

» صفحه ۲

من و خانواده‌ام در کرمانشاه ساکن هستیم

» صفحه ۸

ترافیک پروازهای تسلیحاتی آمریکا برای تجهیز ارتش رژیم صهیونیستی

» صفحه ۲

تولید ۱۹۶۰ میلیارد مترمکعب گاز در پالایشگاه‌های پارس جنوبی

» صفحه ۳

بررسی جزئیات لایحه برنامه هفتم توسعه:

مالیات بر هر نخ سیگار ایرانی ۱۵ و خارجی ۵۰ درصد تعیین شد

» صفحه ۶

قهرمان پرتاب دیسک بازی‌های آسیایی:

صبح‌ها تمرین و شب‌ها در اسنپ کار می‌کردم

» صفحه ۷

امضای تفاهم نامه ذوب آهن اصفهان و انجمن سازه های فولادی ایران

» صفحه ۲

تجلیل معاون سیاسی امنیتی وزیر کشور از معاونت خدمات شهری شهرداری کرمانشاه

» صفحه ۸

برگزیدگان دوازدهمین جشنواره تئاتر خیابانی شهروند

ظرفیت تولید نیروگاه‌های برق تجدیدپذیر به ۱۰۸۸ مگاوات رسید

روزنامه صبح ایران

شیراز نوین

یکشنبه | ۳۰ مهر ۱۴۰۲ | ۶ ربیع‌الثانی ۱۴۴۵ | ۲۲ اکتبر ۲۰۲۳ — www.shiraznovinnews.ir — شماره: ۱۹۵۳ | سال هفتم | ۸ صفحه | تک‌شماره: ۱۵۰۰۰ تومان

رئیس شورای اسلامی شهر شیراز:

پاسخ‌گوی مطالبات مردمی هستم

صفحه ۳

قهرمانی دختران فوتبالیست در کافا با سرمربی شیرازی

صفحه ۸

استاندار فارس:

صادرات کیفیت می‌خواهد

دکتر ایمانیه: در کنار حمایت مسئولان، صادرکنندگان باید با تولید کالاهای باکیفیت در بازارهای جهانی بر اعتبار خود بیفزایند

صفحه ۲

سخنگوی شهرداری شیراز اعلام کرد:

تداوم آسفالت معابر طی هفته یازدهم در شیراز

صفحه ۲

مدیرعامل سازمان ملی زمین و مسکن:

فارس سرآمد مسکن ملی شد

مالکی، استان‌های فارس، خراسان رضوی و کردستان بیشترین متقاضی و شاغرود و جنوب کرمان کمترین متقاضی را دارا هستند

صفحه ۲

گزارش اختصاصی

در گفت‌وگوی اختصاصی مدیرکل میراث فرهنگی فارس با شیراز نوین عنوان شد: تنگه دلیران فشقایی به ثبت ملی رسید

محسن نژاد: تنگه هایقر می‌تواند یکی از ژئوپارک‌های ایران باشد

سامان ژئوپارک هایقر در بستر انتظار

صفحه ۴

رئیس جهاد دانشگاهی فارس در پاسخ به شیراز نوین:

درمان بیماری پیسی با روش سلول درمانی

صفحه ۲

فرمانده انتظامی شیراز:

مأمورنمای کلاهبردار دستگیر شد

صفحه ۲

رئیس جهاد کشاورزی فارس تشریح کرد:

برنامه‌های پایداری تولید گندم در فارس

صفحه ۲

رئیس سازمان عمران شهرداری شیراز:

پردیس تاریخ جاذبه گردشگری شیراز است

صفحه ۲

صبح کاسپین

روزنامه

یکشنبه ۳۰ مهر ۱۴۰۲ / ۶ ربیع الثانی ۱۴۴۵ / ۲۲ اکتبر ۲۰۲۳ | www.sobh-caspian.ir | سال هفتم / ۸ صفحه / شماره ۱۳۵۱ / قیمت ۱۰۰۰۰ تومان

وزیر کشور:

ایـجاد فضای تفریحی در محلات کم‌برخوردار باعث کاهش آسیب‌های اجتماعی می‌شود

۲

مدیر کل تعاون، کار و رفاه اجتماعی مازندران:

کاهش نرخ بیکاری مازندران در تابستان ۱۴۰۲

۳

استاندار گیلان:

مسئولان با رفع محدودیت‌ها برای مشکلات مردم راه حل پیدا کنند

۲

نماینده ولی فقیه در استان:

ورزش های پهلوانی بیشتر مورد توجه قرار گیرد

۳

مدیرعامل هلال احمر گیلان :

آمادگی هلال احمر گیلان برای اعزام نیروهای امدادگر تخصصی به غزه

۲

رئیس پژوهشکده فناوری نانو :

بهره‌مندی از توان علمی دانشگاه نوشیروانی در حل معضل

۳

یادداشت سخنگو شهیمی

۷

اصل ۵۰ قانون اساسی سرلوحه راهبُردهای محیط زیستی

شهرستان‌ها و نواحی

رئیس جهاد کشاورزی گیلان:

لزوم توسعه اصلاح نژاد گاومیش در گیلان

۲

رئیس خانه صنعت و معدن تجارت مازندران:

دو متولی داشتن صنعت غذا یک چالش مهم است

۳

مدیر گروه بیماری‌های واگیر:

زنان باردار و گروه‌های پرخطر در گیلان واکسن آنفلوآنزا تزریق کنند

۲

مدیر عقیدتی سیاسی دانشگاه دریایی نوشهر:

ارتش جمهوری اسلامی ایران معنویت محور و انقلابی است

۲

یاقوت وطن

روزنامه اقتصادی و اجتماعی صبح ایران

۱۴۰۴

سال هفدهم | دوره جدید | شماره ۱۴۰۴ | یک شنبه ۳۰ مهر ۱۴۰۲ | ۶ ربیع الثانی ۱۴۴۵ | ۲۲ اکتبر ۲۰۲۳ | یک شماره ۷۰۰۰ تومان

نیم میلیون خانه خالی در اصفهان شناسایی شد

معاون هماهنگی امور عمرانی استانداری اصفهان گفت: در دو ماه گذشته ۶۱۷ خانه خالی در استان اعمال قانون شدند و با وجود نیم میلیون خانه خالی در استان ضروری است با جدیت به این حوزه وارد شویم و همه دستگاه‌ها مأموریت خود را به سرانجام برسانند.

مهران زینلیان اظهار کرد: با استفاده از ظرفیت شهرداری‌ها و دهیاری‌ها این امر مورد تصویب و تأکید قرار گرفت و مقرر شد با همکاری اداره کل مالیاتی استان خانه‌های خالی استان حسب قوانین بلااستثنی اعمال قانون شوند.

معاون هماهنگی امور عمرانی استانداری اصفهان تصریح کرد: در دو ماه گذشته ۶۱۷ خانه خالی در استان اعمال قانون شدند البته با توجه به این مهم که حدود نیم میلیون خانه خالی در استان وجود دارد ضروری است با جدیت به این حوزه ورود شود و همه دستگاه‌ها به نحو مقتضی به انجام مأموریت خود در قبال این واحدها بپردازند.

وی ادامه داد: بحث استفاده از تسهیلات بانکی نیز مورد توجه این معاونت قرار دارد و تاکنون در این بخش مسائلی را داشتیم و در حوزه تسهیلات به یک بازنگری جدی نیاز داریم تا همه بانک‌ها و بانک مرکزی در این خصوص مساعدت لازم را داشته باشند تا برنامه دولت به بهترین نحو عملیاتی شود.

اختیارات برای کنترل اضافه برداشت ها بیشتر شد؛

اراده مصمم بانک مرکزی در برخورد با بانک های ناتراز

۵

«مروارباقی» ملایر، هنری در تار و پود تاریخ ایران زمین؛

زخم بی مِهری روی دست، غبار بی توجهی روی محصول

۷

ورود ۶/۵ میلیون دستگاه گوشی تلفن همراه در نیمه نخست امسال ۲

بازگشت هیجان به والیبال ۶

پوکی استخوان بیماری خاموش در ایران ۲

صادرات ۳۲۵ میلیون دلاری صنایع دستی ۸

واردات ٤ کالای اساسی نصف شد ۲

جهاد تبیین ۳

صادرات غیرنفتی از مرز ۲۴ میلیارد دلار گذشت

۲

مصوبه واردات ۳۰ میلیون قوطی شیر خشک اجرایی نشد

۴

سیم کارت‌های میلیاردی راهی برای فرار مالیاتی!

۲

"سرزمین مادری" و حضور ستاره‌هایی در قاب تلویزیون

۳

پرچمداری «چوآنشردی» با ترزنده سه ماه اش در "هانگژو"

۶

سرمقاله

آمریکا عروسک گردان صهیونیست ها در غزه

فواد ایزدی

۲

WWW. AVAYEEGHTESAD.IR

آوای اقتصاد

روزنامه سراسری اقتصادی ،اجتماعی ایران | یکشنبه ۳۰ مهر ۱۴۰۲ | ۶ ربیع‌الثانی ۱۴۴۵ | ۲۲ اکتبر ۲۰۲۳ | شماره ۱۵۰۸ | قیمت ۵۰۰۰ تومان

شکست آمریکا در حوزه تحریم

صفحه ۲

عرضه مصالح نهضت ملی مسکن خارج از قیمت‌گذاری بورس

صفحه ۳

اجرای ۴۰۰ میلیون دلار پروژه صادراتی دانش‌بنیان

۴ برابر شدن خالص اشتغالزایی دولت رئیسی

کاهش دو میلیون نفر از شاغلان یاره وقت میزان اشتغال ناقص در نهمین فصل فعالیت دولت روحانی به بیش از ۳ میلیون...

صفحه ۲

قرارداد ۶۳۰ دستگاه واگن برای متروی تهران

وزیر اقتصاد کشورمان با حضور در کنفرانس تجارت و توسعه سازمان ملل (آنکتاد) در ابوظبی، بر توجه ایران به...

صفحه ۳

راهکار جدید وزارت جهاد برای خودکفایی در تولید شکر

سالانه بیش از ۵۰۰ هزار تن نیاز به واردات شکر وجود دارد که کشت پاییزه چغندرقند می‌تواند کشور را به خودکفایی در...

صفحه ۴

فرصت‌های ایران از تعلیق ۶ ماهه تحریم نفتی ونزوئلا

کارشناس حوزه انرژی گفت: تعلیق ۶ ماهه تحریم نفتی ونزوئلا ثمره اجرای راهبرد بی‌اثر کردن تحریم توسط دولت...

صفحه ۵

طلایی که پناهگاه امن بود!

دوراندیش مثل یحیی گل‌محمدی

واردات ۳۱ هزار خودرو به کشور

تاخیر در تخصیص ارز دولتی صنایع

یادداشت

بیمان هوشمندیان

عدم تخصیص به موقع ارز تنها مشکل بنگاه‌های تولیدی کشور نیست، جهش تولید نیاز به حمایت و پشتیبانی‌های دولتی و مانع‌زدایی دارد و معمولا برآیند چند موضوع از تامین مالی گرفته تا تحریم‌ها در این وضعیت اثر دارد.

یکی از مشکلاتی که تولیدکنندگان این روزها با آن درگیر هستند روند طولانی‌مدت در تخصیص ارز دولتی به منظور خرید مواد اولیه است که مشکلات عدیده‌ای را هم به وجود آورده است.

ضرورت دارد تا مسوولان بانک مرکزی در این خصوص به صورت شفاف توضیح دهند که با وجود گشایش‌های ارزی که اخیرا به وجود آمده و منابع ارزی دولت هم در شرایط بدی قرار ندارد؛ دلیل این تاخیرها در تخصیص ارز به صنایع چیست؟

ضمن آنکه در گزارش‌هایی هم که از وضعیت تجارت خارجی منتشر شده انتظار این است تا روند تخصیص ارز به صنایع هر چه زودتر اصلاح شود و تخصیص ارز به تولیدکنندگان هم با سرعت بیشتری انجام گیرد.

هر چند بنگاه‌های تولیدی نه تنها درگیر فرایند طولانی‌مدت در تخصیص ارز دولتی شده‌اند حتی پس از تخصیص ارز هم با چگونگی تامین ارز مواجه می‌شوند، چراکه ارز را با برخی که مدنظر دارند نمی‌توانند پیدا کنند تا فعالیت‌شان را آغاز کنند. صنایع در بانک‌های مختلفی هم به دنبال تامین ارز هستند و همین روند هم زمان ریالی از فعالان اقتصادی می‌گیرد و این مساله نیز باعث کندتر شدن فرایند تولید از سوی صنایع می‌شود.

مسلما یکی از مهم‌ترین موارد در این مسیر سرعت‌بخشی برای تخصیص ارز است تا وقفه‌ای در تولید ایجاد نشود، چراکه این روزها بخش عمده‌ای از واردات مخصوص مواد اولیه است و اگر این وقفه‌ها در تخصیص ارز دولتی صنایع طولانی مدت شود سیالیت در بخش تولید را از بین خواهد برد.

تولید در کشور نیازمند حمایت است که از مولفه‌های حمایت از تولید می‌توان به تسهیل در تامین مواد اولیه مورد

اصفهان زیبا

اصفهان من، بهشت زندگی

سال نوزدهم | شماره ۴۶۸۴ | یکشنبه ۳۰ مهر ۱۴۰۲ | ۶ ربیع‌الثانی ۱۴۴۵ | ۸ صفحه | ۶۰۰۰ تومان

Vol.19 • No.4684 • Sunday • 22 Oct 2023

سیره فرازمانی زندگی امام حسن عسکری(ع)

دلایل عقلی متقنی برای الگوبودن معصومین در همه ادوار تاریخی وجود دارد

۰۶.

خاطره‌های زندانی فرانسه

مروری بر «کودکان و سرنوشت‌ها» بخشی از خاطرات خودنوشت انیس النقاش

۰۸.

تسخیر گردشگرانه بافت‌های محلی

نگاهی به تأثیر تغییر کاربری خانه‌های قدیمی در محله‌ها

یکی از اصول مهم شهرسازی در برخی از شهرهای بزرگ و شاخص ایران، برخورداری از یک مؤلفه شهری به نام «محله» است؛ فضایی متشکل از چندین و چند خانه که درگذشته غالبا حیاط دار و بزرگ بوده‌اند و در دهه‌های اخیر به ساختار آپارتمان درآمده‌اند؛ بازارچه یا بازار، حمام، مدرسه، مسجد و البته تعداد زیادی کوچه پس‌کوچه که بخش‌های مختلف محله را به همدیگر پیوند می‌زنند. آن طور که در منابع تاریخی نقل شده است، سابقه شکل‌گیری محله در شهر تاریخی اصفهان به پیش از اسلام بازمی‌گردد و بی‌شک هسته اولیه این شهر بر شانه‌های «محله» شکل گرفته است.

اما اینکه محله چیست، چه ظرفیت‌ها و کارکرد هایی دارد و صیانت از بافت و هویت آن تا چه اندازه برای حفظ هویت و تاریخ شهر مهم است، موضوعی است که از ابعاد مختلف در جای خود شایسته تحلیل و بررسی عمیق است؛ چنان‌که طی دهه‌های اخیر گسترش بی‌رویه جمعیت در شهرها و اشتیاق ناتمام مردمان به شهرنشینی، ساخت‌وسازهای ناهمگون و نامتناسب با بافت محله‌ها، کم‌رنگ‌شدن معماری سنتی و حرکت به سمت معماری یکدست و بی‌هویت وارداتی ضربه‌های فراوانی به محله‌های قدیمی و تاریخی شهرها وارد و ارزش‌ها را از ساختار اولیه شان دور کرده است؛ اما خوشبختانه در برخی از شهرها همچون اصفهان، شیراز، یزد، تالیین و... محله‌ها هنوز زنده‌اند و در میان ازدحام و ناپسامانی‌های شهر نفس می‌کشند. اما آنچه در این نوشتار مورد توجه قرارگرفته، تأثیر تغییر کاربری خانه‌های قدیمی به عنوان یکی از مهم‌ترین مؤلفه‌های بافت محله‌ها در این فضاهای تاریخی است؛ چنان‌که طی یک دهه اخیر، حرکت چشمگیری از سوی متولیان میراث فرهنگی برای واگذاری خانه‌های تاریخی به بخش خصوصی به منظور تغییر کاربری این خانه‌ها به کافه، رستوران، هتل و اقامتگاه بوم‌گردی صورت گرفته است. این موضوع از جهتی، گامی مهم در راستای صیانت و حفظ این آثار ارزشمند از خطر تخریب است که سرمت و بازنده‌سازی آن‌ها را به دنبال دارد و از سوی دیگر، رونق چشمگیری را به صنعت گردشگری بخشیده است. اما پرسش اینجاست که روند تغییر کاربری...

۰۷

فرصت‌های روابط اصفهان و کاپان

در دیدار شهردار اصفهان با شهردار کاپان ارمنستان، پیشنهادات خواهرخواندگی بین شهر کاپان و منطقه ۵ شهرداری اصفهان و ایجاد خط هوایی اصفهان - کاپان مطرح شد

۰۳

سازمان بازرسی به طرح‌های معطل مانده حوزه آب ورود کند

استاندار اصفهان در آیین تودیع و معارفه بازرس کل استان اصفهان خواستار شد

استاندار اصفهان با اشاره به مشکلات تأمین آب به عنوان بزرگ‌ترین مشکل استان گفت: از چند دهه گذشته خطوط انتقال آب از اصفهان به سایر استان‌ها اجرا شد و همان دستوری که انتقال آب را مقرر کرد جایگزینی آب برای اصفهان را نیز مقرر کرده بود؛ اما قسمت دوم آن اجرایی نشد.

به گزارش فارس، سیدرضا مرتضوی در آیین تودیع و معارفه رئیس منطقه ۶ سازمان بازرسی کل کشور و بازرس کل استان خاطرنشان کرد: این‌گونه مسائل می‌تواند در دستور کار ویژه اداره کل بازرسی استان قرار بگیرد و به مطالبه چند ده مردم جامه عمل بپوشاند. استاندار اصفهان همچنین عنوان کرد: سازمان بازرسی به لحاظ شأن و اهمیت سازمانی و ساختاری در نظام جمهوری اسلامی جایگاه ویژه‌ای دارد و نظارت بر حسن جریان امور و اجرای قوانین بر عهده این مجموعه گذاشته شده که مأموریت بسیار مهمی است.

او خاطرنشان کرد: این مجموعه می‌تواند با نگاه خیرخواهانه، هنددارهنده، همراهی و اولویت‌سنجی در مسائل استان و نگاه فرایندی به مأموریت خود توجه داشته باشد و در مقابل سازمانی ممکن است با ورودهای نابهنگام، تذکراتی که از جنس ترس، نگرانی و دلهره در مجموعه مدیران ایجاد می‌کند، در برابر ادامه مسیر موفق مدیران مانع ایجاد کند. استاندار اصفهان گفت: این سازمان بسیار نقش‌آفرین و مؤثر می‌تواند با نگاه فرایندی مسائلی که تصمیمات را زمین‌گیر کرده است، شناسایی و درصدد رفع آن‌ها کوشش کند.

او عنوان کرد: سازمان بازرسی با ضمیمه‌کردن نگاه و رویکرد پژوهشی و خیرخواهانه می‌تواند در بسیاری از موارد کارگشا باشد. مرتضوی همچنین ضمن تسلیت شهادت مظلومانه مردم فلسطین و غزه در حملات بی‌رحمانه رژیم صهیونیستی، افزود: از خداوند متعال درخواست می‌کنیم این جنایات هولناک را بی‌پاسخ نگذارد و در همین دنیا جنایتکاران را به سزای اعمال مجرمانه خود برساند.

مأموریت بازرس کل استان اصفهان برای ورود به مسئولیت اجتماعی صنایع

رئیس سازمان بازرسی کل کشور در مراسم تکریم و معارفه بازرس کل استان اصفهان با محکومیت اقدامات جنایتکارانه رژیم غاصب صهیونیستی علیه مردم غزه از سکوت نهادهای بین المللی انتقاد کرد و گفت: آیا مصداقی بارزتر از نسل‌کشی در غزه در حال رخ دادن است؟ این در حالی است که در اساسنامه دیوان کیفری بین المللی، نسل‌کشی تعریف شده و شورای امنیت و...

۰۲

املاکی‌های اصفهان زیر ذره‌بین نظارت!

بازرسی از این دفاتر تب رهن و اجاره را کاهش می‌دهد؟

اردیبهشت امسال بود که دولت در هفتمین جلسه شورای عالی مسکن سقف مجاز افزایش اجاره‌بها در سال جاری را برای کلان‌شهرها ۲۰ درصد تصویب کرد؛ اما امسال هم مثل سال‌های گذشته کوش املاکی‌ها و مالک‌ها به این مصوبات بدهکار نبود و قیمت رهن و اجاره را دل‌بخواهی کردند. حالا متولیان استان اعلام کرده‌اند برای ساماندهی...

۰۴

انتخابات مجلس در کدام ایستگاه؟!

ثبت‌نام قطعی داوطلبان نمایندگی پارلمان ازصبح ۲۷ مهرماه به صورت الکترونیکی آغاز شد و تا بعدازظهر سوم آبان ادامه دارد

انتخابات دوازدهمین دوره مجلس شورای اسلامی ۱۱ اسفندماه در کشور برگزار می‌شود؛ اما فعالیت ستاد انتخابات از ماه‌ها قبل آغاز شده و اکنون سه ایستگاه ثبت‌نام قطعی رسیده تا مردم، وکلای خود را برای چهارسال راهی بهارستان کنند. انتخابات همواره صحنه‌ای برای ظهور دوباره همبستگی ایرانیان و ...

۰۲

دودبی تدبیری در چشم نوزادان!

چرا شیر خشک کمیاب است؟

مدتی است که کمبود و گرانی شیرخشک برای بسیاری از داروخانه‌داران سراسر کشور و والدینی که دارای فرزند شیرخوار هستند، تبدیل به معضل نگران‌کننده شده است؛ برخی از مسئولان، سازمان غذا و دارو را مقصر این موضوع می‌دانند و برخی دیگر بانک مرکزی را. اما موضوعی که برای همگان واضح است این است که ...

۰۵

زاینده رود

روزنامه فرهنگی، اجتماعی، سیاسی، اقتصادی و ورزشی
یکشنبه ۳۰ مهر ۱۴۰۲
۶ ربیع الثانی ۱۴۴۵
۲۲ اکتبر ۲۰۲۳
شماره ۳۹۳۲
۸ صفحه
سال چهاردهم
قیمت: ۵۰۰۰ تومان

در یک سال گذشته، ۵۶۲ اقدام مرمتی برای حفظ بناهای تاریخی اصفهان انجام شد

همه چالش های پیش رو

۴

معاون عمرانی استاندار خبرداد:

شناسایی نیم میلیون خانه خالی در استان اصفهان

۳

سد معبر و حقوقی که از شهروندان تضییع می‌شود:

داستان ناتمام...

۷

کمبود شیرخشک مربوط به مسائل اقتصادی کشور است

۳

مشاوران املاک متخلف هزینه عملکرد منفی خود را بپردازند

۳

جوانان مکتب حاج قاسم در حوزه تولید اثربخش هستند

۳

پرسپولیس متشنج و پرتلاطم:

چرا یحیی هوادار سپاهان شد؟!

۶

انتقال آب دریای عمان به اصفهان فرصت نقش آفرینی شرکت‌های دانش بنیان است

۳

نرم‌افزار اصپاک به چرخه صحیح بازیافت پسماندهای خشک در اصفهان کمک می‌کند

۷

معاون وزارت آموزش و پرورش اعلام کرد: رفع مشکل کمبود معلم در مقطع ابتدایی تا پایان هفته؛

دانش آموز هست، معلم نیست!

۵

نسل فردا

روزنامه سراسری صبح ایران

فردا از آن ماست

یکشنبه | ۳۰ مهر ۱۴۰۲ | ۲۲ اکتبر ۲۰۲۳ | ۰۶ ربیع الثانی ۱۴۴۵ | سال سی‌وسوم | شماره ۷۱۹۷ | ۸ صفحه | ۲۰...۷۲۲۲ naslefarda | naslefardanews | WWW.NASLEFARDA.NET | ۷۰۰۰ تومان

سیاست

سخنگوی وزارت امور خارجه:

محاکمه جنایتکاران صهیونیست، مطالبه همه عدالت‌خواهان جهان است

سخنگوی وزارت امور خارجه گفت: اعلام و شناسایی بین‌المللی رژیم صهیونیستی به عنوان هویتی تروریستی و پیگرد و محاکمه جنایتکاران جنگی صهیونیست مطالبه همه انسانهای آزاده، منصف و عدالتخواه جهان است.

۲

سرمقاله

بالاخره سازمان ملل به خود آمد

نگاه جامعه جهانی به شورای امنیت

مریم عمادی / گروه سیاست
Maryam.Emad@yahoo.com

نمایندگی برزیل در سازمان ملل اعلام کرد که شورای امنیت در روز دوشنبه (۲۳ اکتبر - ۱ آبان) جلسه اضطراری در رابطه با فلسطین برگزار خواهد کرد. گفتنی است در این چند روز گذشته و از شروع عملیات طوفان الاقصی علیه رژیم صهیونیستی تا کنون چهار جلسه شورای امنیت برگزار شده است دو جلسه غیرعلنی و دو جلسه علنی اما متأسفانه هر چهار جلسه هیچ کدام اثر و نتیجه مثبتی برای مردم غزه نداشتند. اکنون جلسه روز دوشنبه در پی آن تشکیل خواهد شد که ایالات متحده آمریکا قطعنامه پیشنهادی شورای امنیت در رابطه با آتش‌بس بشردوستانه میان حماس و رژیم صهیونیستی را وتو کرد. نماینده آمریکا در شورای امنیت نیز مدعی شده بود که از کشته‌شدن غیرنظامیان در درگیری میان حماس و رژیم صهیونیستی ناراحت شده، اما مدعی شد که حماس باعث رقم خوردن این بحران بشردوستانه شده است. او همچنین از اعضای شورای امنیت خواسته بود تا به بایدن زمانی برای پیاده کردن دیپلماسی‌اش بدهند.

عدم ضمانت اجرا؛ چالش شورای حقوق بشری سازمان ملل

واقعیت این است که پس از تأسیس شورای حقوق بشر سازمان ملل، شاهد توجه خاص این شورا به اقدامات و جنایات ضد حقوق بشری اسرائیل در اراضی اشغالی بوده‌ایم؛

آمریکا اتاق فرماندهی جنگ در غزه را هدایت می کنند

آغاز ساعت صفر

۲

مصرف سوخت بالای خودروهای داخلی و آلودگی روزافزون کلان‌شهرها باعث شد

شمارش معکوس برای ورود خودروهای برقی خارجی

۳

عقب گرد بازار مسکن

۳

در جلسه شورای‌عالی حج و زیارت مطرح کرد:

دستور رئیس جمهور به دستگاه‌ها

آلودگی هوا؛ مهمان ناخوانده شهرها

۷

افسانه

تو مرا کافسانه گشتستم بخوان

یکشنبه ۳۰ مهر ۱۴۰۲ ● ۶ ربیع الثانی ۱۴۴۵ ● ۲۲ اکتبر ۲۰۲۳ ● شماره ۵۱۲۱ ● قیمت ۱۶۰۰۰ تومان

AFSANEH * FARS NEWSPAPER * VOL 19 * NO 5121

با حضور رئیس کمیسیون فرهنگی شورای شهر صدرا

نخستین آموزشگاه دانش آموزان با نیازهای ویژه در شهر صدرا افتتاح شد

۴

رئیس پلیس فتا استان فارس خبرداد

کلاهبرداری با ترفند کسب درآمد از ارزهای دیجیتال

۵

ساخت شهرک صنایع دستی شیراز

● معاون صنایع دستی میراث فرهنگی فارس: راه اندازی نخستین شهرک صنایع دستی کشور در شیراز علاوه بر ایجاد جاذبه گردشگری، تولید و صادرات این محصولات را فراهم می کند

● در نیمه نخست امسال ۶۳۰ هزار دلار صنایع دستی از مقصد فارس به خارج از کشور ارسال شده که نسبت به سال گذشته تفاوت چندانی نداشته است

معاون صنایع دستی اداره کل میراث فرهنگی، گردشگری و صنایع دستی فارس با بیان مهمترین چالشهای فروش خارجی صنایع دستی این استان، گفت: راه اندازی نخستین شهرک صنایع دستی کشور در شیراز، با رونق تولیدات کارگاهی به برنامه ریزی برای تولید اقتصادی و صادرات فارس در این عرصه کمک می کند.

به گزارش ایرنا، بهراد احمدی به مناسبت روز صادرات بیان کرد: مهمترین مشکل صنایع دستی فارس برای رونق صادرات، نبود تولیدات اقتصادی در این استان است به گونه ای که فارس با تولیدات فاخر و شاخص شناخته می شود.

وی افزود: فارس کارگاه های فعال بزرگ برای تولید برشمار و متنوع صنایع دستی ندارد و بیشتر تولیدات فاخر، انفرادی و گران قیمت است در حالی که برای رونق فروش خارجی، باید صادرات را به معنای عام در نظر گرفت، به گونه ای که توان تولید و فروش پرشمار و ریز تا درشت محصولات وجود داشته باشد. وی ادامه داد: راه اندازی نخستین شهرک صنایع دستی کشور در شهرک گلستان شیراز، علاوه بر ایجاد یک جاذبه گردشگری، با فعال و متمرکز کردن کارگاه های تولیدی زمینه برنامه ریزی برای تولید و صادرات این محصولات را فراهم می کند. احمدی اعلام کرد: امروز نخستین جلسه تعیین متراژ و پلان های این شهرک برگزار می شود.

وی گفت: شهرک صنایع دستی شیراز به روی در ۱۰ هکتار مساحت اجرایی می شود و به هر کارگاه تولیدی حدود ۱۵۰ متر مربع زمین واگذار خواهد شد تا حدود ۸۰۰ تا یکهزار کارگاه صنایع دستی در این شهرک مستقر شوند.

معاون صنایع دستی اداره کل میراث فرهنگی، گردشگری و صنایع دستی فارس با اشاره به جایگاه شناخته فارس در این عرصه یادآور شد: شیراز و آباده شهرهای جهانی صنایع دستی و منبت هستند و علاوه بر این، فارس ۲ شهر و ۲ روستای ملی صنایع دستی نیز دارد که نشان دهنده نقش پررنگ این هنر صنعت در این استان است.

۵

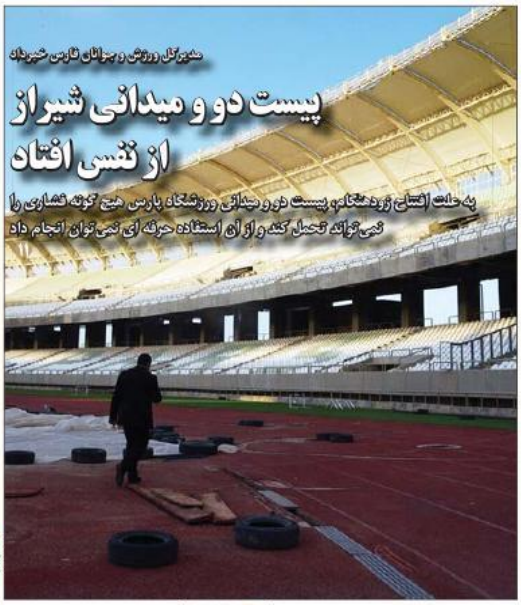

مدیرکل ورزش و جوانان فارس خبرداد

پیست دو و میدانی شیراز از نفس افتاد

به علت افتتاح زودهنگام، پیست دو و میدانی ورزشگاه پارس هیچ گونه فشاری را نمی تواند تحمل کند و از ای استفاده حرفه ای نمی توان انجام داد

● عکس: ایرنا

روزن

حمید مقدس فرد

کی می رسد باران

مهرماه در انتظار باران به پایان رسید درحالی که برخی شهرها باران شدید و سیل را تجربه کردند و شهرهای دیگر ادامه تابستان بی باران را که دران وضع ذخیره درباچه سدها را بحرانی اعلام کردند. سدهایی که زمانی ادعایی شد خشکسالی و بی آبی را جبران می کنند و جلو سیل ها را می گیرند که در واقعیت خلاف آن روی داد حتی می شود گفت سدها برنامه و شدت خشکسالی افزودند. شاید دلیل توقف مطالعه ۵۰ سد درچند سال پیش همین بود. علت را تغییر اقلیم به خاطر افزایش گرما و افزایش تبخیر بیشتر از میانگین جهانی عنوان کردند ولی بازهم سد ساخته شد و همچنان ساخته و درباچه هایشان آب گیری می شوند و مشکل ادامه می یابد و برگرفتن می شود. دردرباچه سدها حق آبه تالاب ها ذخیره و پایین دستشان خشک شد.افزایش تبخیرها به جز از دست رفتن ذخیره آبی چرخه آب وهوایی منطقه خود را مختل کرده اند. اختلال های زیست بوم با شور و قلیایی شدن آب رودها پس ازگذشتن از سد وخشک شدن انها مانند زاینده رود .گر و... در بیشتر سال وکم آب شدن زمین های پایین دست سدها و شورشدن خاک انها وخشک شدن تالاب ها به خاطر ندادن حق آبه. فراگیرتر و ویرانگرترشده است. مدافعان سد سازی و کسانی که از این راه درآمدهای نجومی دارند به جای گفتن این واقعیت ها می گویند نفع سدها بیشتر از زیانشان بوده و به کشاورزی به شکل افزایش مساحت زمین های کشاورزی کمک کرده است. افزایش سطح زیرکشت درسالهای گذشته بردهای کوتاه مدت و تاکتیکی داشته و زمین های کشاورزی که توسعه فیزیکی داده شده اند حالا با کاهش کیفیت خاک و فرسایش بادی و ریزگرد وکمبود اب با کیفیت درگیرند.

ورود سامانه بارشی به فارس از روز سه‌شنبه

۵

مدیر شیلات فارس خبر داد

تولید کنندگان ماهیان زینتی فارس ساماندهی می شوند

۴

سخنگوی شهرداری شیراز اعلام کرد

آسفالت بیش از ۴۳هزار مترمربع معابر طی هفته یازدهم در شیراز

۴

رئیس جهاددانشگاهی فارس خبرداد

تدارک برای سالگرد حادثه تروریستی حرم شاهچراغ(ع)

۴

رئیس کمیته ورزشی شورای شهر شیراز مطرح کرد

تلاش برای توزیع عادلانه اماکن ورزشی در شیراز

۵

تفاهم

روزنامه اقتصادی صبح ایران

نخستین روزنامه کلان آفرینی کشور

یکشنبه ۳۰ مهر ۱۴۰۲- ۶ ربیع الثانی ۱۴۴۵- سال نوزدهم- شماره ۴۸۶۷ - قیمت: ۵۰۰۰ تومان

Sunday, 22 October 2023, Vol.19 - 4867 - Price: 50000 Rials

www.Tafahomnews.com

صفحه ۵

معاون وزیر صمت مطرح کرد

تشریح جزئیات تحویل خودروهای خارجی

آخرین اخبار اقتصادی- کارآفرینی بانک- بیمه- بورس و... در پایگاه خبری تفاهم آنلاین

TafahomOnline.ir

برگشت قیمت کود به نرخ قبل؛

دولت کوتاه آمد

همین صفحه

وزیر صمت:

تولید باید صادرات‌محور شود

صفحه ۷

فرماندار تهران خبر داد

تدوین منشور معماری روستاها بر الگوهای ایرانی - اسلامی

صفحه ۸

اعطای مشوق‌ها و حمایت‌های مالی به تعاونی‌های دهیاری و عمرانی ۲

تخصیص ارز به واردات مواد اولیه شیر خشک نوزاد ۷

همگرایی ایران و آذربایجان برای تکمیل کریدور شمال-جنوب ۵

سرمقاله

ضرورت آشنایی کودکان با مفاهیم کارآفرینی

معاون وزیر امور خارجه:

صادرات گاز به آسیای میانه به ۱.۲ میلیارد دلار می‌رسد

صفحه ۴

قسط وام مسکن ملی چقدر است؟

صفحه ۳

ثبت کمترین میزان نرخ بیکاری در دولت سیزدهم

صفحه ۲

یادداشت

مزایای ورزش در کودکان و نوجوانان

● وحیده میرزایی شاهرودی
کارشناس سلامت

ورزش و فعالیت بدنی برای بهبود عملکرد کودکان و نوجوانان بسیار مهم است و تأثیرات مثبت زیادی بر روی سلامت و عملکرد آن‌ها دارد. سلامت جسمانی یکی از مهم

izifood
دیزی izi
غذای ملی غذای کامل
غذای سالم غذای مقوی

کوتاه بگوییم و کوتاه بنویسیم، عصر پرگویی و پرنویسی گذشت
آسیا
روزنامه اقتصادی

یک فرن از مزرعه تا سفره با گلها
گلها
golhaco

یکشنبه ۳۰ مهر ۱۴۰۲ • سال بیست و دوم • شماره ۵۸۵۷ • ۸ صفحه ۵۰۰۰ تومان • @asianewsiran • www.asianews.ir • Sunday | October 22 | 2023

خودروهای برقی به مقصد می‌رسد؟

چندی است که بحث واردات خودروهای برقی مطرح شده است و به‌رغم آن که بسیاری از صاحبنظران معتقدند زیرساخت‌های لازم هنوز وجود ندارد و مشکل تأمین برق، چالش جدی این خودروهاست، روز گذشته رییس سازمان توسعه تجارت اعلام کرد: «آبان‌ماه اولین محموله خودروهای برقی وارد کشور می‌شود و تا پایان سال در مجموع ۶۰ هزار خودرو وارد خواهد شد.»

صفحه ۴

پولشویی خطری برای اقتصاد

دکتر پیام رضایی‌نسب

در ادامه مباحث مربوط به پولشویی، در این بخش به تبیین بیشتر موضوع می‌پردازیم. گفتنی است در این بحث چهار گونه پولشویی قابل شناسایی است:

۱- پولشویی درونی: شامل پول‌های کثیف که از فعالیت مجرمانه و در داخل خاک یک کشور حاصل می‌شود که در همان کشور شسته می‌شود.

صفحه ۴

ارتقای برند رهبری با بازی‌سازی

ائتلاف چپ‌گرایان فرانسه در آستانهٔ فروپاشی

ائتلاف چپ‌گرایان در فرانسه با افزایش تنش‌ها بر سر نحوه واکنش به جنگ اسرائیل و حماس، در آستانه فروپاشی قرار گرفت. در حالی که درگیری‌ها در غزه شدت گرفته است، ائتلاف نیروهای چپ فرانسه که متشکل از چندین حزب سوسیالیست، کمونیست و سبزها است بر سر نحوه واکنش به رخدادها در خاورمیانه دچار انشقاق شده است.

به نقل از یورونیوز، این ائتلاف که با نام «اتحادیه نوین اکولوژیک و اجتماعی خلق» (NUPES) خوانده می‌شود پس از آن دچار اختلاف داخلی شد که چهره شاخص آن ژان لوک ملانشون، نامزد پیشین ریاست‌جمهوری، به همراه حلقه رهبری همراهش پس از حمله ۱۷ اکتبر حماس به اسرائیل از «تروریستی» خواندن آن سازمان خودداری کردند.

در پی این اتفاق حزب سوسیالیست، که تا چند سال پیش یک‌تنه می‌توانست دولت تشکیل دهد ولی اکنون رای و قدرت بسیار محدودی دارد، حزب «فرانسه تسلیم‌ناپذیر» به رهبری ژان لوک ملانشون را به «برانگیختن مداوم درگیری» در درون ائتلاف متهم ساخت و اعلام کرد عضویت خود در این جمع را به حالت تعلیق درمی‌آورد.

فرهیختگان
www.farhikhtegan.ir | Sun | 22 Oct 2023 | Vol.15 | No. 3987 | 16 Pages
۲۰۰۰۰ تومان

پرونده روز: ما از غزه چه می‌دانیم؟

خبرنگاران میدانی باید چگونه عمل کنند؟

خبرنگار بحران توریست نیست

۳۶۵ روز بعد از نمایش برلین، خیابان‌های اروپا با محوریت لندن صحنه دفاع از فلسطین و نه به اسرائیل شد

اروپا، یک سال بعد

۱۳۰۱۲۰۸

قرارداد بزرگ مدیریت شهری در پکن چه تاثیری بر ناوگان حمل‌ونقل تهران دارد

شهر زیرزمینی تهران دو برابر می‌شود؟

۷

در میزگرد تخصصی «فرهیختگان» بررسی شد

حبس شهرها عامل گرانی مسکن؟

۱۶،۱۵،۱۲

حزب کارگزاران با نقد رادیکال‌ها و چهره‌های تکراری به میدان آمد

دولت دوم روحانی در انتخابات

۲

حاکمیت حق مردم است

مردم سالاری

یکشنبه ۳۰ مهر ۱۴۰۲ - ۶ ربیع الثانی ۱۴۴۵ - ۲۲ اکتبر ۲۰۲۳ - سال بیست و دوم - شماره ۶۱۱۰ - ۱۲ صفحه - ۷۰۰۰ تومان

اصلاح قانون انتخابات
زمینه مشارکت را به حداقل رساند

صفحه ۲

بازگشت نواز شریف به پاکستان
با شعار تغییر سرنوشت

صفحه ۱۱

«مردم‌سالاری» روند رسیدگی به موضوع مهاجران را بررسی می‌کند

مهاجران غیر قانونی دغدغه ایرانیان

صفحه ۲

برای نخستین‌بار در تاریخ کشور رخ داده است

تراز منفی ۶ میلیارد دلاری ایران در تجارت خارجی

صفحه ۵

فشار دیپلماتیک تهران به واشنگتن در مساله غزه

گروه دیپلماسی: شبکه ان‌بی‌سی به نقل از مقامات آمریکایی گزارش داد، ایران در حال حاضر به دنبال جنگ مستقیم با آمریکا نیست. دو دستیار کنگره و یک مقام دفاعی آمریکا به شبکه ان‌بی‌سی نیوز گفتند که جامعه اطلاعاتی ایالات متحده بر این باور است، ایران در حال حاضر به دنبال جنگ مستقیم با ایالات متحده نیست، اما به دنبال افزایش فشار بر اسرائیل و ایالات متحده از طریق نیروهای مورد حمایت خود در منطقه...

صفحه ۳

طنز سیاسی و سیاست طنز

گروه فرهنگی- محمدحسین روانبخش: ۱- طنز سیاسی به عنوان یک گونه ادبی چه خاستگاهی دارد؟ این سوال را می‌توان مفصل‌تر هم مطرح کرد: طنزسیاسی در چه فضایی و توسط چه کسانی پدید می‌آید، شکوفا می‌شود، رشد می‌کند و به تعالی می‌رسد ؟ پاسخگویی به این سوال مجالی مفصل‌تر می‌طلبد اما آنچه اینک به اجمال و تسامح می‌توان گفت و پذیرفت این است که چنین طنزی بیش از آنکه محصول و مخصوص فضای باز باشد، مختص...

صفحه ۹

توطئه اسرائیل علیه غزه

گروه بین‌الملل: با ورود عملیات طوفان الاقصی به یازدهمین روز خود و ادامه کسب پیروزی‌های کوتظیر توسط رزمندگان مقاومت در نبرد علیه رژیم صهیونیستی و در مقابل ادامه بمباران مناطق مسکونی و مراکز دینی و درمانی غزه از سوی بمب افکن‌های اسرائیل که نشانه عجز صهیونیست‌ها می‌باشد. تاکنون نزدیک به ۴ هزار و ۲۰۰ فلسطینی شهید شده اند، جنایتی که غرب نیز شریک آن در فلسطین است. کارشناسان...

صفحه ۱۱

یکشنبه ۳۰ مهر ۱۴۰۲ ◆ ۶ ربیع‌الثانی ۱۴۴۴ ◆ ۲۲ اکتبر ۲۰۲۳ ◆ سال ششم ◆ شماره ۱۵۹۳ ◆ ۸ صفحه ◆ ۴۰۰۰ تومان

روزنامه صبح ایران

اتحاد ملت

فرار مالیاتی به خرید و فروش خطوط رند رسید

روانه شدن پول‌های مردم به سمت خط‌های رند

صفحه ۵

هراس از وقوع سناریوهای خطرناک برای اسرائیل

«بی‌بی» و ترس از بحران‌های جدید

پس از عملیات "طوفان اقصی" و کشته شدن بیش از ۱۵۰۰ اسرائیلی و زخمی شدن قریب به ۳۵۰۰ تن دیگر و البته، اسارت ده ها اسرائیلی به دست جنبش مقاومت اسلامی فلسطین(حماس)، رژیم اسرائیل به معنای واقعی کلمه در یک شوک و بهت فرو رفت. معادله ای که البته همچنان نیز با توجه به نفوذهای مکرر نیروهای مقاومت اسلامی فلسطین به عمق اراضی اشغالی و رونمایی از برخی دستاوردهای مدرن نظامی فلسطینی ها، برقرار است و بخش قابل توجهی از تلاش رهبران سیاسی و نظامی اسرائیل را متمرکز بر این مساله کرده که بتوانند شرایط را در اراضی اشغالی به حالت عادی‌بازگردانند.

با این همه، واقعیت این است که اسرائیل در جریان عملیات طوفان اقصی و دوره زمانی پس از آن، ضربات سنگین و کاری را از سوی مقاومت فلسطین دریافت کرده و اساسا به همین دلیل هم بوده که شاهد بوده ایم در روزهای گذشته، مقام های ارشد سیاسی و نظامی اسرائیلی، تهدیدهای گسترده ای را علیه مقاومت فلسطینی و نوار غزه مطرح کرده اند و به کرات از ضرورت حمله زمین به نوار غزه و نابودسازی جنبش مقاومت فلسطین در این منطقه صحبت می کنند. موضوعی که به طور خاص مورد تاکید "بنیامین نتانیاهو"، نخست وزیر رژیم اسرائیل نیز بوده است.

در این رابطه، نتانیاهو به قدری بر گزاره حمله زمینی به نوار غزه تاکید کرده که برخی ناظران و تحلیلگران بر این باورند عقب نشینی وی از این مساله، عملا غیرممکن است و می تواند تبعات بسیار بدی را برای او به همراه داشته باشد.

شرح در صفحه ۷

سخن نخست

طوفانی که صهیونیستها را با خود می برد!

مرتضی نجفی قدسی

عملیات شجاعانه و غرور آفرین «طوفان الاقصی» در سرزمین های اشغالی فلسطین نشانگر وضعیت جدیدی در منطقه است و شکست نهایی صهیونیستها را عملی و قریب الوقوع ترسیم کرد.

البته دشمن صهیونیستی بلافاصله با دروغ پردازی و شانتاژ رسانه ای و جعل خبری سعی کرد چهره ی رزمندگان مقاومت اسلامی حماس را مخدوش کند و کشتار کودکان و زنان را به آنها نسبت دهد تا بتواند با مظلوم نمایی به جنایتهای بیرحمانه‌ای بر علیه غیر نظامیان و مناطق مسکونی غزه دست بزند.

ادامه در صفحه ۲

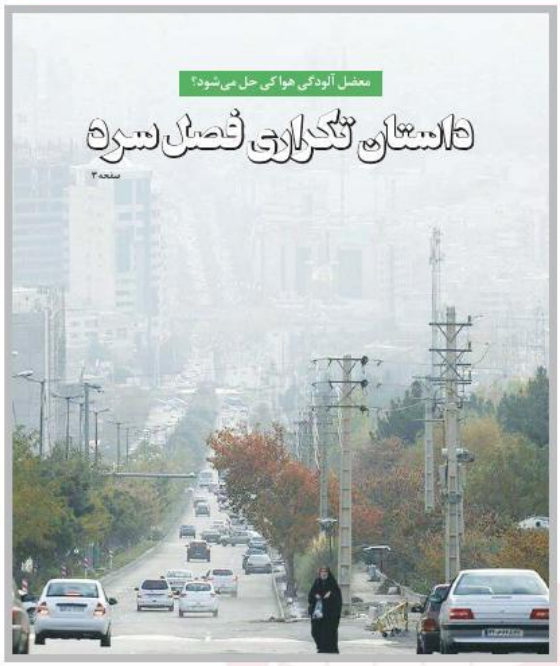

معضل آلودگی هوا کی حل می‌شود؟

داستان تکراری فصل سرد

صفحه ۳

رمزگشایی از رفتارهای سینوسی در انتخابات

این قالیباف یا آن قالیباف؟

۲

برگزاری جشن جهانی شدن روستای کندوان در آذربایجان شرقی

جشن در میان صخره‌های کله‌قندی

۶

مدیریت بحران شهر تهران: آمادگی تهران برای زلزله بالا نیست

آمار محرمانه تلفات زمین‌لرزه پایتخت

۸

بشارت نو
روزنامه سراسری

آن کس است اهل بشارت که اشارت داند...

سال بیست و یکم
شماره ۳۲۰۲
یکشنبه ۳۰ مهر ۱۴۰۲
۲۲ اکتبر ۲۰۲۳
۶ ربیع الثانی ۱۴۴۵
۸ صفحه
۵۰۰۰ تومان

www.besharateno.ir besharateno@gmail.com

رییس کمسیون اقتصادی مجلس:

بانک مرکزی عامل منفی شدن تراز تجاری است

صفحه ۵

دبیر کل جامعه اسلامی مدیران:

شورای نگهبان بدنبال تحقق مطالبه رهبری در انتخابات است

صفحه ۲

رییس مرکز پژوهش های مجلس، چالش مهاجرت را پس از چالش تغییرات اقلیمی نام برد:

فرصت افزایی و تهدید زدایی همزمان در موضوع اتباع

بابک نگاهداری؛ مهاجرت، پس از تغییرات اقلیمی چالش عصر جدید است

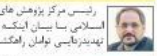

رئیس مرکز پژوهش های مجلس شورای اسلامی با بیان اینکه فرصت افزایی و تهدیدزدایی توامان راهگشای موضوع اتباع خارجی است، گفت قانون زیر ساخت اصلی لازم برای مدیریت در حوزه اتباع خارجی است. از روابط عمومی مرکز پژوهش‌های مجلس شورای اسلامی، بابک نگاهداری رئیس مرکز پژوهش های مجلس شورای اسلامی، در تشریح وضعیت اتباع خارجی در کشور که این روزها بسیار مورد بحث و مجادله است، گفت: عصر حاضر به‌دلیل افزایش چشمگیر تعداد مهاجران در سطح جهان در حوزه‌های داخلی و خارجی و تبعات و پیامدهای گسترده آن، از سوی برخی از اندیشمندان عصر مهاجرت نامگذاری شده است.

ادامه در صفحه ۲

گام های بنیاد برکت برای ایجاد اشتغال کولبران در آذربایجان غربی:

بیش از ۴۹۰۰ نفر دیگر کولبری نمی کنند

صفحه ۲

سرمقاله

مهران حسنخانی

یک نسخه برای روزهای سالمندی

بر اساس آمارها رشد جمعیت سالمند در ایران دو برابر میانگین جهانی است و با چنین رشد چشمگیری پیش‌بینی می‌شود جمعیت سالمند کشور تا سال ۱۴۳۵ به ۳۳ درصد برسد. در واقع تا سه دهه دیگر از هر سه ایرانی یکی از آن‌ها بیش از ۶۰ سال سن خواهد داشت. این رقم یعنی دیری نخواهد بود که کشور ما هم مثل بسیاری از کشورها درگیر پدیده سالمندی می‌شود. بنابراین در سال‌های آینده جمعیت بالایی از مردم ایران، نیازمند خدمات سالمندی خواهند بود که دولت موظف به تامین آن است، چرا که در اصل ۲۹ قانون اساسی به مسئله سالمندی اشاره شده که بر اساس آن «برخورداری از تامین اجتماعی از نظر بازنشستگی، بیکاری، پیری، ازکارافتادگی، بی‌سرپرستی، در راستای...

ادامه در صفحه ۲

مدیرعامل شرکت بهره‌برداری نفت و گاز زاگرس جنوبی خبر داد:

سهم ۳/۴ درصدی زاگرس جنوبی از ذخایر گاز جهان

مدیرعامل شرکت بهره‌برداری نفت و گاز زاگرس جنوبی با اشاره به اینکه ۲۴ درصد ذخایر گاز جهان در مخازن موجود در زاگرس جنوبی قرار دارد گفت: توان تولید گاز این شرکت از رقم ۱۶۰ میلیون مترمکعب در سال ۱۴۰۱ به ۱۶۶ میلیون مترمکعب در زمستان ۱۴۰۲ افزایش می‌یابد.

صفحه ۳

عضو اتاق بازرگانی ایران:

جذب سرمایه گذاری خارجی فعالیتی معناست

صفحه ۳

وزیر تعاون، کار و رفاه اجتماعی تشریح کرد:

جزئیات دهک‌بندی افراد برای کالابرگ الکترونیکی

صفحه ۷

ناصر قدیر کاشانی؛ تهیه کننده برنامه «دورهمی»:

برنامه دورهمی بدهی یا تعهد تولید به صدا و سیما ندارد

کمکمکی‌های صداوسیما با شبکه نمایش خانگی تمامی ندارد. پیمان جلی رییس این سازمان نگاه و نظرها به هر شکلی گلایه و نارضایتی خود را اعلام کرده و گاهی پا را فراتر از آن گذاشته و شبکه نمایش خانگی را با اتهاماتی همچون انتشار بی اخلاقی و... نواخته است. اما این روزها خبرهای مرتبط با مهران مدیری نشان می‌دهد که صداوسیما برای آگهی‌هایی که در آینده پخش نخواهد شد...

صفحه ۸

آفرینش
روزنامه صبح ایران

www.Afarineshdaily.ir

یکشنبه ■ ۳۰ مهر ۱۴۰۲ ■ ۶ ربیع الثانی ۱۴۴۵ ■ ۲۲ اکتبر ۲۰۲۳ ■ شماره ۷۳۴۲ ■ سال بیست و ششم ■ هشت صفحه ■ ۳۰۰۰ تومان

وزارت بهداشت مصوب کرد؛

جدیدترین شرایط تحصیلی و اعطای کمک هزینه به دستیاران و کارورزان

صفحه ۳

کاهش محسوس دما از چهارشنبه:

بارش باران از سه‌شنبه در تهران

از سوی سازمان وظیفه عمومی صادر شد:

فراخوان مشمولان اعزامی پایه خدمتی آبان ماه سال ۱۴۰۲

جزئیات اجرای طرح جدید پلیس درمورد معاینه‌فنی خودروها

۱

مدیرعامل سازمان ملی زمین و مسکن:

۲ میلیون و ۳۰۰ هزار واحد مسکن ملی در حال تأمین است

۶

فرزاد انشویی کارشناس فوتبال:

در جام ملت‌های آسیا با رقیبان با کیفیتی بازی داریم

۸

استخدام موقت قبول‌شدگان آزمون «دبیری» تا پایان امسال

صفحه ۳

یک متخصص تغذیه:

دیابت تا سال ۲۰۳۰ به هفتمین علت مرگ‌ومیر در دنیا تبدیل خواهد شد

ادامه در صفحه ۵

مدیر کل روابط عمومی دانشگاه پیام نور خبر داد:

نتایج بدون آزمون کارشناسی ارشد استعداد درخشان دانشگاه اعلام شد

ادامه در صفحه ۳

گوترش: باید به کابوس کودکان غزه پایان داد

آنتونیو گوترش، دبیرکل سازمان ملل در جریان حضور در اجلاس سران عربی، اسلامی و بین‌المللی در قاهره، بار دیگر خواستار آتش‌بس فوری در غزه شد. گوترش تاکید کرد: خواسته‌های مردم فلسطین عادلانه و مشروع است و درد و رنج آنها باید تمام شود. وی بر «دستیابی به صلح براساس راه حل دو دولت» تاکید و خاطرنشان کرد: ساکنان نوار غزه به کمک‌های بشردوستانه بیشتری نیاز دارند.

محمود عباس: تشکیل کشور فلسطین تنها راه حل صلح است

«محمود عباس»، رئیس تشکیلات خودگردان فلسطین در نشست صلح قاهره تاکید کرد که تنها راه حل برقراری امنیت و صلح، راهکار دو کشوری و پایان دادن به اشغال سرزمین‌های فلسطینی از سوی اسرائیل است. عباس افزود: «مردم بی دفاع فلسطین با تهاجم وحشیانه‌ای روبرو هستند که قوانین بین المللی انسانی را نقض می کند».

ادامه در صفحه ۳

بیست و هشتمین دوره جشنواره فرهنگی و ورزشی عشایر آذربایجان شرقی

بیست و هشتمین دوره جشنواره فرهنگی و ورزشی عشایر آذربایجان‌شرقی با حضور میهمانان و گردشگران سراسر کشور و این استان با انجام رشته‌های متنوع ورزشی از قبیل دو و میدانی، نمایش اسب‌های اصیل، هفت سنگ، طناب کشی، اسب دوانی، تیراندازی، نیزه‌اندازی، با کشان، والیبال و برنامه‌های متنوع فرهنگی، کوچ دادن عشایر، موسیقی محلی، پشت آتش و نان محلی در روستای نزدیک ترالکه قشلاق هارنا بخش آبش احمد در شهرستان کلیبر برگزار شد.

عکس: محمدعلی فرزان‌پوده

انتظارها بیش از «پویش مردمی» است

جنایات اسرائیل در غزه به قدری دردناک شمده که حتی یهودیان ساکن آمریکا و اروپا و مردم سراسر جهان نسبت به این فاجعه اعتراض کرده‌اند. هنرمندان هالیوود سه بایدن نامه نوشتند که امریز دستمان بسته است و کاری نمی توانیم بکنیم اما برای آیندگان سندی باقی می گذاریم که بدانند بی تفاوت نبودیم. در ایران نیز برنامه های مختلف را در حمایت از مردم غزه مشاهده می کنیم و رسانه ملی مدام در پوشش اخبار و راه اندازی پویش هایی است که صرفا می تواند جنبه احساسی و تبلیغاتی نداشته باشد و بیش از اینکه برای مردم غزه مفید باشد، برای فضای ناخالی ما مفیدتر است.

بدون تعارف باید اذعان داشت که راه انداختن پویش های مردمی به تنهایی نمی تواند برای درد مردم غزه مرهمی باشد چرا که دادن قوت قلب به مردمی که از لحظه پیش تا الان معلوم نیست زنده باشند یا نه، معنا ندارد.

انتظار منطقی این است تا کشورمان با توجه به پیوند روابط با غزه‌ستان و با بهره گیری از پتانسیل کشورهای اسلامی طرح و برنامه ای حساب شده را دنبال کنند تا اهرم فشاری بر رژیم صهیونیستی برای پایان بمب باران غزه باشد. امروز مردم و افکارعمومی در سراسر جهان وظیفه خود را درمحکومیت خشونت غلیظ اسرائیل ادا کرده‌اند و این وظیفه دولت ها و حکومت هاست تا از ابزارهای مختلف دیپلماسی و جهانی بهره ببرند تا راهکاری برای این بن بست جهنم گونه پیدا کنند.

اما نکته آخر و اصلی این که مراد از بهره گیری پتانسیل جهان اسلام دادن بیانیه حکومت نیست. بلکه باید با توجه به وضعیت فعلی و داشته های موجود راهکاری برای حل مسئله فلسطین یافت تا براساس آن به سمت فشار بر اسرائیل رفت. صرف دادن بیانیه و جمع کردن میلیون ها دلار کمک نقدی و غیرنقدی به مردم غزه و سرزمین های اشغالی هیچ دردی دوا نخواهد شد.

صحرائی:

درهای مدارس پنجشنبه‌ها و جمعه‌ها باز می‌شوند

صفحه ۳

فضای مجازی کشتار بی‌گناهان و سکوت سازمان نامل

۲ — امین شحیطاوی

آیا اسرائیل در پی کوچاندن مردم غزه به مصر است؟

۳ — رضا غبیشاوی

چالش فقدان احزاب محلی در ایران

۷ — مجید نیسی

ژن نئاندرتال‌ها و آمار بیکاری!

۸ — وحید حاج سعیدی

روزنامه مستقل صبح ایران

خوزستان

یکشنبه ۳۰ مهرماه ۱۴۰۲ / سال سوم/ شماره ۶۵۰ / ۸ صفحه/ قیمت ۵۰۰۰ تومان

از طبقه متوسط خواب تا جریان روشنفکری بی‌عمل

محمد مالی
حرف اول

خودبالایی و خوداصلاحی از ویژگی‌های جوامعی است که برای هر تغییری که بهبودی حاصل آورد، قدمی رو به جلو قلمداد شود و وضعیت بهتری رقم زند، بنا بر تجربه‌آندوزی و عبرت‌آموزی از حوادث تاریخی یا تدبیر و هوشمندی ذاتی، حاضر نیستند هزینه‌های گزاف و سنگین بپردازند.

از سوی دیگر، جامعهٔ بدون تغییر؛ ایستا، راکد و درجا زننده است. ثبات اما حفظ وضع موجود نیست، هر روز بهتر از دیروز بودن و شدن است. تعالی‌یابی و کامل‌تر شدن است و مگر فرآیند و سیستمی سراغ داریم که در پیشرفته‌ترین نوع و پردازش، مدعی غایت و نهایت باشد که اگر چنین بود، آغازِ پایان اوست.

با این مفروضات، برمی‌گردیم به جامعه ایرانی! در

کیهان

یکشنبه ۳۰ مهر ۱۴۰۲ □ ۶ ربیع‌الثانی ۱۴۴۵ □ ۲۲ اکتبر ۲۰۲۳ — ۱۲ صفحه (نیازمندی‌ها در صفحه ۶) — سال هشتاد و دوم □ شماره ۲۳۴۲۴ □ تکشماره ۱۰۰۰۰ تومان

مرکز آمار ایران اعلام کرد

کاهش نرخ تورم مسکن برای سومین ماه متوالی

- صدور مجوز جذب معلم در دولت رئیسی معادل ۸ سال دولت روحانی است.
- اعتراف رئیس‌کل لبنی بانک مرکزی درباره عملکرد دولت تدبیر و امید ؛ همتی: کمترین رشد اقتصادی در دولت روحانی بود.
- اعضای شبکه سازمان‌یافته قاچاق مواد مخدر در گمرک بازرگان دستگیر شدند.
- زنان سرپرست خانوار دهک‌های ۱ تا ۲ با ضمانت دولت وام می‌گیرند.

| صفحات ۴ و ۱۰ |

حزب‌الله لبنان:

غزه به گورستان اسرائیلی‌ها تبدیل می‌شود

- نظرسنجی مؤسسه گالوپ نشان داد؛ مردم آمریکا به رسانه‌هایشان اعتماد ندارند.
- طرح المان برای اخراج گسترده مهاجران.
- گزارش رسانه‌های صهیونیستی از استراتژی موفق حزب‌الله در نبرد با اسرائیل.
- نبرد سنگین در دونتسک؛ ۱۵۰ نظامی اوکراینی طی ۲۴ ساعت کشته شدند.
- حمله موفق بهبادی به پایگاه نظامی آمریکا؛ این بار در اقلیم کردستان عراق.

| صفحه آخر |

رسانه‌های صهیونیستی فاش کردند

پرونده‌سازی نتانیاهو علیه ارتش اسرائیل برای فرار از مسئولیت شکست

تظاهرات بزرگ ضدصهیونیستی از سیدنی و لندن تا نیویورک و قاهره

| صفحه آخر |

ژاپن — آلمان — مصر — انگلیس — آمریکا

در جلسه شورای عالی حج و زیارت مطرح شد

تأکید رئیس جمهور بر تلاش دستگاه‌های مسئول برای کم‌هزینه کردن زیارت

◆ صفحه ۳

آیت‌الله فاضل گلپایگانی درگذشت

◆ صفحه ۳

دستگیری یکی از سرشبکه‌های داعش در سیستان و بلوچستان

◆ صفحه ۳

ایران در رسانه‌های جهان

المانیتور: ماشه جبهه مقاومت ممکن است در روزهای آینده علیه اسرائیل کشیده شود

◆ صفحه ۱۱

نگاهی به دیروزنامه‌های زنجیره‌ای

آدرس آشوب خیابانی توسط مدعیان اصلاحات

◆ صفحه ۱۱

در بیانیه‌ای تأکید شد

۹۲۰۰ استاد دانشگاه‌های ایران: دانشگاهیان جهان مجازات رژیم صهیونیستی را پیگیری کنند

- در بیانیه ۹۲۰۰ استاد دانشگاه‌های ایران آمده است: از اندیشمندان، صاحب‌نظران و دانشگاهیان جهان به ویژه اساتید جهان اسلام دعوت می‌کنیم ضمن اتخاذ مواضع مشترک در محکومیت این جنایات هولناک صدای این مردم مظلوم در عرصه‌های مختلف بوده و مسئولیت روشنفکری خود را در دفاع از آنها فراموش نکنند و اجازه ندهند، حسابنامه‌ترین فجایع بشری در برابر دیدگان آنها به وقوع بپیوندد.

| صفحه ۳ |

قیمت‌سازی دلالان یک بار دیگر شکست خورد

عقب‌نشینی دوباره دلار آزاد به محدوده ۴۹ هزار تومان

- علی‌رغم نقدای سوداگران ارز در بازار غیررسمی، دلار به زیر ۵۰ هزار تومان بازگشت و البته در این قیمت‌ها نیز خریداری ندارد.
- سوداگران تاکنون بارها تلاش کرده‌اند با موج‌سواری روی اخبار سیاسی، تنور دلار آزاد را داغ نگه دارند، اما هر بار شکست خورده‌اند.
- دلالان بزرگ دلار و سایر دارایی‌های دلاری هر بار یک عامل را مستمسک خبرسازی درباره جهش ارزی قرار می‌دهند و تلاش می‌کنند با موج‌سواری روی خبرها ماهی خود را صید کنند.
- بر اساس شرایط بنیادی بازار مانند رشد اقتصادی مثبت و پیوسته، جهش درآمدهای نفتی، آزادسازی منابع ارزی محدودشده، خنثی‌سازی تحریم‌های نظامی و اقتصادی، کاهش شدید رشد نقدینگی و... اقتصاددان معتقدند احتمال جهش ارزی در ماه‌های پیش رو بسیار پایین است.

| صفحه ۴ |

خبر ویژه

نیویورک تایمز: حمله زمینی به غزه شکست راهبردی آمریکا و اسرائیل است

| صفحه ۲ |

یادداشت روز

عرق شرم بر پیشانی تطهیرکنندگان برجام

| صفحه ۲ |

ایران

• یکشنبه، ۳۰ مهر ۱۴۰۲
• ۶ ربیع الثانی ۱۴۴۵
• سال بیست و نهم
• شماره ۸۳۰۸
• ۲۶ صفحه
• قیمت در سراسر کشور: ۵۰۰۰ تومان

Iran Newspaper

ISSN1027-1449
Keytitle: IRAN (Tehran)
irannewspaper.ir

کاربران جهانی نیک‌تاک در چالشی برای حمایت از فلسطین سرود «سلام بامهدی» را همخوانی کرده‌اند

انفجاری باورنکردنی در آستانه دوسالگی «سلام فرمانده»

سلام یا مهدی!
فی خط روح الله، والله، إنّا علی العهد

۲۳

اگر سری به نیک‌تاک بزنید و هشتگ‌های مربوط به این چالش را دنبال کنید انبوهی ویدیو از کاربرانی خواهید دید که ابتدا به پرچم کشور خود اشاره کرده و بعد بخشی از ترجمه عربی سرود «سلام فرمانده» را همخوانی می‌کنند. این کاربران همچنین هنگام همخوانی، از فیلتری در نیک‌تاک استفاده می‌کنند که پرچم فلسطین را به صورت ماسک روی صورت آنها می‌اندازد و عبارت «Free Palestine» را نیز روی پیشانی آنها قرار می‌دهد.

«ایران» از چرایی جنایت‌های گسترده رژیم صهیونیستی گزارش می‌دهد

سناریوی امریکایی برای مرگ تدریجی غزه

نیترهای امروز

محمد مخبر در دیدار هیأت رئیسه دانشگاه علم و صنعت مطرح کرد

حل مسائل و خلق ثروت با نسخه دانشگاه

دانشگاه‌های صنعتی و مهندسی علاوه بر فعالیت گسترده در حوزه تحقیقات و پژوهش و ارتباطات وسیع با دانشجویان از سرمایه کشور ظرفیت بسیار بالایی برای ارائه نسخه‌های حل مسائل دارند.

۲

تورم مسکن منفی شد

تورم مسکن که در فروردین ماه امسال در شهر تهران برابر ۱۰/۱ درصد بود در شهریورماه به منفی ۱/۷ درصد کاهش یافت

قیمت صفر زمین
در نهضت ملی مسکن

۷

معاون دیپلماسی اقتصادی وزارت خارجه خبر داد

افزایش صادرات ایران در پیوند با «شانگهای» و «بریکس»

۴

روزنامه خبری استان

خراسان رضوی

KhorasanRazavi

یکشنبه ۳۰ مهر ۱۴۰۲ / ۶ ربیع الثانی ۱۴۴۵
۸ صفحه / شماره ۵۳۶۷ / قیمت: ۴۰۰۰ تومان

Sun. 22. Oct. 2023. No.5367

۲

مدیر کل غله و خدمات بازرگانی خراسان رضوی:

۹۸ درصد مطالبات گندم کاران پرداخت شد

۲

مدیر کل امور مالیاتی خراسان رضوی در بازدید از موسسه فرهنگی هنری خراسان:

۹۶ درصد درآمدهای استان مالیات است

نگاهی به سیاست بازگشت ارز صادراتی دولت و تأثیر آن بر تجارت خارجی با تأکید بر صادرات طلای سرخ

سیاست ارزی علیه صادرات!

صفحه ۵

جولان ویروس‌های تنفسی!

دانشگاه علوم پزشکی مشهد: آمار مربوط به آنفلوانزا و کرونا افزایشی بوده است

صفحه ۲

مدیر عامل شرکت شهرک‌های صنعتی خراسان رضوی خبر داد:

بازگشت ۳۱ واحد صنعتی راکد استان به چرخه تولید

صفحه ۳

رصدخانه شهری مشهد افتتاح شد

صفحه ۲

اجرای قانون شفافیت و نظارت بر تامین مالی فعالیت‌های انتخاباتی

صفحه ۳

پایان مرمت بخشی از کاشی‌کاری‌های مسجد گوهرشاد

صفحه ۲

به دلیل قطع برق چاه‌موتورهای کشاورزی روی داد

خسارت ۴ هزار میلیاردی به بخش کشاورزی بر دسکن

صفحه ۲

کاروانسرای عباس آباد تایباد؛ نگینی که به مراقبت نیاز دارد

صفحه ۲

حسن تفتیان:

تجربه ۱۸ ساله خود را به پاریس خواهم برد

صفحه ۷

گزارشی تاریخی از زندگی و زمانه اسماعیل خان دامغانی سردار شجاع مدافع خراسان

۶

نقش دلاور دامغانی در دفاع از مشهد ۲۰۰ سال قبل

بی برنامگی در مسابقات کشتی!

گلایه مربیان از بی نظمی و شلوغی در مسابقات کشتی آزاد نوجوانان و جوانان قهرمانی استان

صفحه ۷

اقتصاد کیش

روزنامه استانی

روزنامه

سال بیست و پنجم | یکشنبه ۳۰ مهر ۱۴۰۲، ۶ ربیع الثانی ۱۴۴۵، ۲۲ اکتبر ۲۰۲۳، شماره ۴۳۲۲ (۱۷۰۶ دوره جدید) - ۱۲ صفحه | قیمت: ۹۰۰۰ تومان | سایت: eghtesadekishnews.ir

۱) نصب و راه اندازی ، آموزش و پشتیبانی سامانه مودیان
۲) تهیه و تنظیم اظهارنامه مالیات بر عملکرد
۳) تهیه و تنظیم اظهارنامه معاملات فصلی
۴) تهیه و تنظیم اظهارنامه ارزش افزوده
۵) ثبت نام کد اقتصادی و دریافت گواهی مالیات بر ارزش افزوده
۶) تهیه و تنظیم مالیات بر حقوق و دستمزد ماهانه
۷) انجام مراحل ثبت نام کلیه تکالیف مالیاتی در سامانه های قانونی
۸) لایحه نویسی و دفاع مالیاتی از توافق با اداره دارائی تا دیوان عدالت اداری
۹) خدمات پلمپ و تحریر دفاتر قانونی
۱۰) پیگیری پرداخت مالیات در موعد مقرر
۱۱) انواع خدمات مشاوره مالیاتی

شرکت خدمات مالی راهبردی
همراز هوشمند کیش
مدیرعامل: ضرغام ترابی
شماره ثبت: ۱۴۷۶۳
خدمات مالیاتی به اشخاص حقیقی و حقوقی
جزیره کیش، خیابان امیرکبیر قطعه S102، ساختمان هدیش طبقه ۴، واحد ۳۱
کدپستی: ۷۹۳۱۸۹۸۵۵۱
۰۷۶ - ۴۴۴۶۷۰۸۴ و ۵
۰۹۱۲۰۴۵۶۲۰۰
hamrazhoosh@gmail.com

مدیرعامل سازمان منطقه آزاد کیش اعلام کرد:

سازمان منطقه آزاد کیش خریدار آب و برق کیش

بررسی امکانات ورزشگاه المپیک کیش توسط مدیر عامل باشگاه ورزشی استقلال تهران

صفحه ۲

جزیره کیش میزبان نمایشگاه بین المللی فولاد ایران

صفحه ۲

مدیرعامل سازمان منطقه آزاد کیش:

از همه ظرفیت‌های قانونی برای رفع موانع سرمایه گذاری در کیش استفاده خواهیم کرد

صفحه ۲

سرمربی استقلال تهران:

بعنوان میزبان فقط در تهران بازی می کنیم

صفحه ۲

روزنامه هنرمند

...باید که خاک در که اهل هنر شوی

یکشنبه ۳۰ مهر ماه ۱۴۰۲ ■ سال هفدهم ■ شماره ۲۰۹۳ ■ ۱۰ هزار تومان ■ ISSN:2008-0816

جدول+هنری

هنرمند را در «مگ لند» و «جار» ورق بزنید

جشنواره فیلم کارتاژ تونس در همبستگی با فلسطینیان لغو شد

انجمن خوشنویسان ایران جنایات رژیم صهیونیستی در غزه را محکوم کرد

رونق استفاده از لباس‌های محلی به‌واسطه زیبایی در رنگ و تنوع

لزوم حفاظت و احیای پوشاک سنتی و محلی

۶

مدیرکل توسعه گردشگری داخلی وزارت میراث فرهنگی تاکید کرد:

لزوم حفظ جاذبه های گردشگری نمادهای دفاع مقدس به منظور معرفی به نسل آینده

۷

گزارش «هنرمند»، از مراسم معارفه مدیرکل فرهنگ استان کرمانشاه:

تعداد سالن‌های سینما در کشور به ۱۰۰۰ سالن افزایش می‌یابد

۲

گزارش «هنرمند»، از نشست خبری همایش ملی میراث معماری معاصر تهران:

قصدمان ایجاد گفتمان و فتح باب درخصوص معماری فاخر است

۳

با اعضای بنک تفاهم نامه صورت گرفت:

تلاش برای ساخت مجتمع آموزشی با مشارکت سازمان انرژی اتمی

۴

گفتگو با پوران درخشنده، کارگردان سینما:

به بچه‌هایی نسل جدید باید خوراک فرهنگی مناسب داد

۸

«سیده حکیمه ابراهیمی بروجنی» هنرمند نقاش در گفتگو با «هنرمند»:

مافیا در رشته‌های تجسمی نقش پررنگی دارند!

WWW.KERMANEMROOZ.COM

روزنامه کرمان امروز

یکشنبه
۳۰ مهرماه ۱۴۰۲
سال بیست و هشتم
شماره ۴۰۰۷

گزارش «کرمان امروز» از رشد قارچ‌گونه واحدهای ضایعاتی غیرمجاز در شهر کرمان که مشکلات متعددی را ایجاد کرده است؛

شهرک ضایعات نیازی که مورد غفلت مسئولان کرمانی است

کارگاه‌های بازیافت ضایعات در حریم شهر کرمان به صورت غیرمجاز فعالیت گسترده‌ای دارند و موضوع امروز و دیروز هم نیست، مدت زمان فعالیت این کارگاه‌ها نشان از آن دارد که مسئولان کرمانی آنگونه که باید در این زمینه جدی و قاطعانه عمل نمی‌کنند که مشکل همچنان پابرجاست و این در حالی است که در برخی از استان‌ها و شهرهای بزرگ، شهرک ضایعات ایجاد شده و مراکز و احدهای ضایعاتی در یک مکان متمرکز و ساماندهی شده است و نیاز کرمان برای تاسیس چنین شهرکی امروز کاملا مشهود است اما...

متن کامل در صفحه۷

«بی بی جان» اثر برتر فستیوال فیلم مادر شد

۲

جلوگیری از هدر رفت بیش از ۲۲ لیتر آب برثانیه در شهر کرمان

۲

در راستای قطع دستان دلالان؛
خرید و فروش در میدان میوه و تره‌بار کرمان الکترونیکی شد

۲

کارگاه مرمت کاشی‌کاری گنبد آرامگاه شاه نعمت‌الله ماهان فعال شد

۲

مدیرعامل شرکت شهرکهای صنعتی استان کرمان:
عدم تامین سرمایه در گردش باعث راکد شدن واحدهای صنعتی شده است

۲

مدیرکل بیمه سلامت استان کرمان اعلام کرد:
اجرای غربالگری بیماری‌های پرهزینه در استان کرمان

۳

آن کس است اهل بشارت که بشارت داد...

روزنامه استان هرمزگان

بشارت کیش

سال پنجم | شماره ۹۶۰ | یکشنبه | ۳۰ مهر ۱۴۰۲ | ۲۲ اکتبر ۲۰۲۳ | ۶ ربیع‌الثانی ۱۴۴۵ | ۸ صفحه | قیمت: ۵۰۰۰ تومان

دبیر شورایعالی مناطق آزاد تجاری در کیش:

کشورهای اسلامی در نابودی اسرائیل نقش آفرینی کنند

صفحه ۲

تقدیر امام جمعه اهل سنت کیش از زیباسازی و بهسازی معابر سفین

صفحه ۸

مدیرعامل سازمان منطقه آزاد کیش بر رفع هرچه سریعتر خرابی پمپ های بنزین تاکید کرد:

افزایش کارت سوخت آزاد در جایگاه‌های عرضه بنزین کیش

● مدیرعامل سازمان منطقه آزاد کیش به معضل صف‌های موجود مقابل جایگاه‌های عرضه سوخت با برگزاری یک جلسه ورود کرد تا اقدامات عملی لازم برای برچیده شدن این صف‌ها آغاز شود

● در این نشست که مدیر سامانه هوشمند سوخت شرکت ملی پخش کشور و مسوولان حوزه سوخت «کیش» به همراه مدیران هر سه جایگاه سوخت جزیره حضور داشتند، مشکلات مربوط به این حوزه مطرح شد

● مدیرعامل سازمان منطقه آزاد کیش در این نشست تخصصی با تاکید بر اینکه معضل صف کیشوندان و گردشگران مقابل جایگاه‌های سوخت باید رفع شود، گفت: در همین راستا مقرر شد کارت سوخت آزاد جایگاه‌های عرضه بنزین کیش ۲ برابر شود

صفحه ۲

آداب و رسوم بومیان جزیره منتظر ثبت در فهرست میراث فرهنگی ناملموس است؛

عزم جزم کیش برای ثبت «شهر حریره» در فهرست میراث جهانی

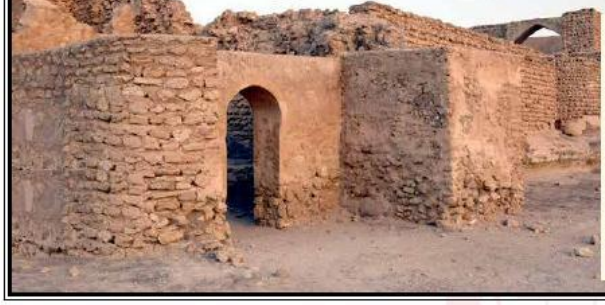

● سرپرست توسعه گردشگری و میراث فرهنگی کیش: ثبت شهر تاریخی حریره در فهرست میراث جهانی یونسکو در آینده‌ای نه چندان دور علاوه بر اینکه به عنوان یکی از اسناد مهم خلیج فارس در اثبات حقانیت خلیج همیشه فارس خواهد بود می‌تواند جایگاه گردشگری کیش را در سطح بین المللی با نگرش گردشگری فرهنگی و تاریخی ارتقا دهد.

● فضل‌الله زرین جویی: با رفع موانع بر اساس ضوابط و مقررات سازمان جهانی یونسکو و آماده سازی زیرساخت‌ها و همراهی وزارت میراث فرهنگی صنایع دستی و گردشگری، شهر تاریخی حریره که از نظر معماری با سایر بنادر تاریخی خلیج فارس مانند کنگ، لافت، سیراف و مکران دارای بافت تاریخی، نوار ساحلی و میراث ملموس و ناملموس است و ارتباط مستقیمی با هم دارند و روایتگر تاریخ مردمان خلیج فارس هستند می‌تواند در فهرست آثار میراث جهانی یونسکو به عنوان بخشی از سکونت‌گاههای تاریخی حاشیه شمال خلیج فارس قرار گیرد

● پس از نشست‌هایی که به دغدغه بایومیان به صورت رسمی و غیر رسمی برگزار شد، حداقل ۱۲ مورد ارزشمند از آداب و رسوم جزیره کیش در حوزه میراث فرهنگی ناملموس شناسایی شده که هشت پرونده آن در حال حاضر به اتمام رسیده و به وزارت میراث فرهنگی، صنایع دستی و گردشگری برای ثبت در فهرست میراث فرهنگی ناملموس ارسال شده است که این موارد شامل بازی‌های بومی محلی مکعبی و کی رام، غذاهای مجبوس و مضروبه، فضاهای معماری مجلسی و فضای مربعه یا مضیف و شیرینی‌های لگیمات و نان لوس است

صفحه ۳

یادداشت روز — روح‌الله سپندارند

خشونت‌های خاورمیانه

رویدادهای خون‌بار در فلسطین حالا دوباره خاورمیانه را به صدر خبرهای رسانه‌ای آورده است. اینکه موضع دولت‌ها در برابر درگیری‌های اخیر فلسطین چه بوده و چه واکنش‌هایی نشان می‌دهند، مساله این نوشتار نیست. چه آنکه دولت‌ها به فراخور سیاست‌های داخلی و خارجی‌شان و مناسبات بین‌المللی گاهی از سازمان آزادی‌بخش فلسطین و تشکیلات خودگردان، گاهی از حماس، گاهی از جهاد اسلامی، گاهی از حزب‌الله، گاهی از صلح، گاهی از جنگ، گاهی از اسرائیل و گاهی از فلسطین دفاع کرده‌اند؛ گاهی با سران اسراییل جام عادی‌سازی روابط می‌نوشند...

ادامه در صفحه دوم

سازمان منطقه آزاد کیش خریدار قطعی شرکت آب و برق است

۳

کشف ۹۸ درصدی جرایم سایبری توسط پلیس فتا کیش

۷

سیزدهمین جلسه باز آموزی قوانین رانندگی موتورهای شارژی در کیش

۲

یکشنبه ◆ ۳۰ مهر ۱۴۰۲ ◆ ۵ ربیع الثانی ۱۴۴۵ ◆ 19October 2023 ◆ دور جدید سال بیستم ◆ شماره ۵۰۷۲ ◆ ۵۰۰۰ تومان ◆ ۸ صفحه

پیام زمان

روزنامه صبح ایران

وزیر اطلاعات: رژیم صهیونیستی منتظر انتقام سخت باشد

استفاده ابزاری ابرقدرت‌ها از "حقوق بشر"

به گزارش سعید حیدری خبرنگار سرویس سیاسی زمان، وزیر اطلاعات با بیان این‌که «جنایت اخیر رژیم صهیونیستی در کشتار ملت بی‌دفاع فلسطین بار دیگر نشان داد حقوق بشر یک ابزار در دست ابرقدرت‌ها برای رسیدن به اهداف ظالمانه آن‌هاست» افزود: رژیم صهیونیستی و حامیان آن باید منتظر انتقام الهی و انتقامی که به‌وسیله مردم بر آن‌ها تحمیل خواهد شد باشند که انتقامی سخت، ویرانگر، مهلک و نابودکننده‌ای است.

۲

وزیر صنعت، معدن و تجارت تاکید کرد:

صادرات موتور رشد و پیشرفت اقتصاد کشور

۷

سرمقاله

پایان کار آقای امنیت!

امید غیاثوند – این روزها برای بنیامین نتانیاهو که القابی چون «امنیت»، «جادوگر» و «شاه بی بی» را با خود یدک می‌کشید، تبدیل به روزهای سختی شده و باید به این فهرست القاب، لقب «بازنده» را افزود.

۲

معاحبه

پوشش بیمه دندانپزشکی بخش مغفول مانده در برنامه هفتم

به گزارش محبوبه بیدکی خبرنگار زمان، بندیی با بیان اینکه باید نظام پزشک خانواده و نظام ارجاع در دستور کار خود قرار دهیم، تصریح کرد: دولت در لایحه پیشنهادی برنامه هفتم خیلی به این موضوع توجهی نکرده است.

۵

مجلس

محدودیت بین‌المللی برای برنامه موشکی ایران وجود ندارد

به گزارش سرویس پارلمانی زمان، عمویی در واکنش به بیانیه شورای اروپا مبنی بر حفظ تحریم‌های پیشین سازمان ملل علیه ایران را نقض فاحش برجام دانست و گفت: در حال حاضر محدودیت بین‌المللی برای برنامه موشکی ایران وجود ندارد.

۷

روزنامه اقتصادی صبح ایران

جهان صنعت

www.jahanesanat.ir

ISSN 2252-0716

یکشنبه ۳۰ مهر ۱۴۰۲ ■ ۶ ربیع‌الثانی ۱۴۴۵ ■ ۲۲ اکتبر ۲۰۲۳ ■ سال بیستم ■ شماره ۵۳۷۲ ■ ۱۶ صفحه ■ قیمت ۷۰۰۰ تومان

رییس پیشین سازمان انرژی اتمی خواستار شد

درخواست از رهبری برای تعیین تکلیف دوتابعیتی‌ها

۲

واکاوی تاثیر جنگ غزه بر ایران در گفت‌وگوی «جهان‌صنعت» با جلال میرزایی

ایران و آمریکا درپی مدیریت تنش، اسرائیل خواستار تداوم نزاع

۲

«جهان‌صنعت» پیامدهای افزایش هزینه‌های تولید خودروهای تجاری را بررسی می‌کند

مصیبت ارزی خودروسازان

عدم تخصیص ارز نیمایی به واردات قطعات خودروهای تجاری به رشد قیمت دامن می‌زند

۸

«جهان‌صنعت» چالش‌های آتی بازار سرمایه را بررسی می‌کند

فراخوان بورسی برای بودجه

۵

سرمقاله

انبوه تقاضا در برابر رکود

فرشید پورحاجت

اگر بخواهیم تصویر مشخصی از آینده بازار مسکن را برای خودمان متصور باشیم، باید به بحث عرضه و تقاضا توجه کنیم به نوعی می‌توان گفت که طرف‌های عرضه و تقاضا در اقتصاد بازیگران اصلی در این حوزه هستند. در حال حاضر باید به این نکته توجه داشت که ما در کشور با کاهش تولید و ساخت واحدهای مسکونی روبه‌رو هستیم.

ادامه در همین صفحه

یادداشت

ویتنام چگونه در مسیر توسعه افتاد؟

حسن توکلی* – داستان جنگ طولانی آمریکا با ویتنام با آن همه جنایتی که رخ داد و در نهایت با شکست ابرقدرت بزرگ به پایان رسید یکی از درس‌آموزترین داستان‌های تاریخ معاصر به حساب می‌آید. اما مهم‌تر از آن، داستان آشتی دو کشور است که نشان می‌دهد دیپلماسی چه دست معجزه‌گری دارد. ایرانیان زیادی هستند که وقتی با کالاهای ویتنامی از جمله کالاهای ورزشی مواجه می‌شوند، این پرسش در ذهنشان نقش می‌بندد که کشور فقیر ویتنام چگونه به جرگه کشورهای در حال توسعه پیوست؟

ادامه در همین صفحه

نقد روز

روی دیگر جنگ و اقتصاد ایران

محمدصادق جنان‌صفت – نظام جمهوری اسلامی در ایران با صراحت تمام‌عیار اعلام کرده است در جنگ حماس با اسرائیل هوادار حماس است و البته تاکید کرده در شروع توفان الاقصی دخالت نداشته است. با این حال مقام‌های سیاسی ایران بارها اعلام کرده‌اند در صورت گسترش جنگ نمی‌توان نیروهای مقاومت مستقر در دیگر کشورها

برنامه هفتم توسعه در یک نشست ویژه بررسی شد

مرگ برنامه هفتم پیش از تولد

جهان‌صنعت‌نیوز – برنامه هفتم توسعه که باید منجی اقتصاد از نفس افتاده ایران باشد، آنگونه که کارشناسان ادعا می‌کنند به عنوان یک تهدید جدی برای تشدید ابعاد بحران کنونی مطرح می‌شود. اقتصاد ایران به واسطه سال‌ها سیاست‌گذاری اقتصادی اشتباه...

۶

«جهان‌صنعت» نوسانات نرخ ارز را بررسی می‌کند

کف‌شکنی شکننده دلار

گروه اقتصادی – دلار به عنوان ارز پایه مبادلات بین‌المللی در هشت سال اخیر به کانون کشمکش‌های گفتمانی و سیاسی تبدیل شده است و عده‌ای از تحلیلگران سیاسی نزدیک به دولت خواهان حذف دلار از تجارت خارجی کشور هستند. صرف‌نظر از میزان اشکال‌پذیر بودن این رویکرد یا امتناع ناشی از دولت ایران هنوز با مسائل ارزی پرشماری...

۴

«جهان‌صنعت» از تازه‌ترین قیمت‌های رسمی بازار مسکن شهر تهران گزارش می‌دهد

پایان توقیف آماری

احسان نیازمند – پس از گذشت نزدیک به هشت ماه از انتشار آخرین آمار رسمی در رابطه با بازار مسکن پایتخت، مرکز آمار ایران اقدام به انتشار شاخص و متوسط قیمت آپارتمان‌های مسکونی شهر تهران کرد. آمار منتشرشده حاکی از افزایش ۲۵ درصدی قیمت...

۱۰

پرسش روز

تناقض در خرج کردن درآمد مولدسازی

یکم – چه خبر از مولدسازی دارایی‌های دولتی؟ کدام دارایی‌های دولت عرضه شده‌اند؟ کدام دارایی‌ها فروش رفته‌اند؟ خریداران چه کسانی یا کدام نهادها بوده‌اند؟ آیا سازمان خصوصی‌سازی به وظیفه اطلاع‌رسانی خود

کاغذ وطن

روزنامه اقتصادی استان کرمان

سال ششم ● شماره پیاپی ۱۵۷۲ ● یکشنبه ۳۰ مهرماه ۱۴۰۲ ● ۸ صفحه ● قیمت ۵۰۰۰ تومان

@kaghazevatan

شاهرخی سرپرست اداره کل میراث فرهنگی استان کرمان:

ایرلاین جدید برای کرمان راه‌اندازی کنیم

سرپرست اداره کل میراث فرهنگی، صنایع دستی و گردشگری استان کرمان با اشاره به مشکلات موجود برای دریافت بلیت پرواز از مبدا با مقصد کرمان بیان کرد: راه‌اندازی یک ایرلاین به غیر از ماهان می‌تواند در این زمینه گره‌گشا باشد و این در شرایطی است که راه‌اندازی پروازهای خارجی می‌تواند حضور گردشگران در کرمان را تسهیل کند.

سعید شاهرخی در جلسه شورای گفتگوی دولت و بخش خصوصی استان کرمان با موضوع بررسی طرح کرمان ۱۴۰۴ با رویکرد گردشگری اظهار کرد: گردشگری یک پدیده همه‌گیر و فراگیر بوده و افراد جامعه را در همه بخش‌ها پوشش می‌دهد و یک واقعه هدفمند است.

۱

۲ هزار و ۹۳۷ واحد از مسکن‌های مهر هنوز مانده و تحویل مردم نشده است

پیمانکار پروژه ۶۴ واحدی بافت خلع ید می‌شود

کرمان هنوز درگیر مسکن‌های مهر است. ۲ هزار و ۹۳۷ واحد، ارثیه‌های به‌جامانده از دولت احمدی‌نژاد در استان است.

۳

عکس: کا

۲

ثبت‌نام ۳۷ داوطلب نمایندگی مجلس در استان کرمان قطعی شد

رئیس ستاد انتخابات کرمان اعلام کرد که در مجموع، مراحل ثبت‌نام ۳۷ نفر از داوطلبان نمایندگی مجلس شورای اسلامی در این استان تا پایان جمعه هفته گذشته قطعی شده است.

۸

مدیرکل ثبت کرمان در دیدار با فرماندار سیرجان:

برای اراضی کشاورزی با هر مساحتی سند صادر می‌شود

سید مهدی هاشمی مدیرکل ثبت اسناد و املاک استان کرمان گفت: حدنگاری و صدور اسناد مالکیت کادستری برای تمام پهنه‌های سرزمینی، دغدغه و مطالبه رهبر معظم انقلاب است و با تحقق این امر، میزان ورودی پرونده به دستگاه قضایی قریب به ۴۰ درصد کاهش می‌یابد.

صفحه ۲ را بخوانید

دادستان شهرستان جیرفت مطرح کرد:

مقام برتر جیرفت در بین حوزه‌های دادستانی استان کرمان

دادستان عمومی و انقلاب اسلامی شهرستان جیرفت با اعلام اینکه دادسرای عمومی این شهرستان در بین حوزه‌های دادستانی استان کرمان جایگاه اول استان را به خود اختصاص داده، عنوان کرد: دادسرای عمومی شهرستان جیرفت در بازه ۶ ماهه عملکرد مطلوبی داشته است و رشد دادسرای عمومی جیرفت در شاخص‌هایی مانند تعیین تکلیف پرونده‌ها و رضایت مراجعه کنندگان رتبه برتر را در استان به دنبال داشته است.

صفحه ۱ را بخوانید

بیمارستان‌های کرمان ملزم به تامین لوازم پزشکی بیماران هستند

مدیرکل بیمه سلامت استان کرمان گفت: بیمارستان‌های کرمان ملزم به تامین لوازم پزشکی مورد نیاز بیماران هستند و مردم در صورتی که برای تامین این کالاها مانند پیچ و پلاک، پروتزها، لنز و استنت‌های قلبی، به خارج از بیمارستان ارجاع داده شدند، موضوع را به کارشناس بیمه اطلاع دهند و با با شماره ۱۶۶۶ تماس بگیرند.

ادامه مطلب را در صفحه ۲ بخوانید

آستانه تحملی نمانده برایمان، باور می‌کنید؟

یادداشت
فاطمه امینی

حساب روزهایی که با بغض بیدار می‌شویم و شب‌هایی که با بغض سر بر بالشت می‌گذاریم. از دستمان در رفته است. حساب روزهایی که با بغض بیدار می‌شویم و شب‌هایی که با بغض سر بر بالشت می‌گذاریم. از دستمان در رفته است. مبادا فکر کنید غم از دست دادن عزیزی از خانواده به بغضمان رسانده است، خنده‌دار است فکر کنید با بغض شکست عشقی و عاطفی سر بر بالشت گذاشته‌ایم. مبادا گمان کنید غم نان و گوشت، مرسفره داریم با کرایه آخرماه، اصلاً هم فکرتان به این سمت نرود که اجساسی هستیم و دل‌نازک که پوست کلفت‌هایی شده‌ایم در این زندگی که خودمان هم تصورش را نمی‌کردیم. مبادا، مبادا... حساب روزهایی که این بغض مهمان زندگی خود من شده هم از دستم در رفته است، نمی‌دانم از کی شروع شد اصلاً. از غم در زندان بودن رفیقی که همین سال‌های به خیلی دور کنارمان قلم می‌زد و با نوشتن زندگی می‌کرد،. با غم مادر و پدرهایی که دخترها و پسرهایشان را در همین خیابان‌ها از دست دادند و ما بیچاره‌تر از آن بودیم برای درک غم بزرگ نشسته بر قلب و روحشان! شاید هم از کی روی شروع شد که همین داروخانه چند کوچه پایین‌تر داد و بیداد آن مرد بر سر مسئول داروخانه به خاطر قیمت چند میلیون یک دارویی ایرانی، جرت، روزمرگی‌ام را بیاند. از کی شروع شد

روزنامه اقتصادی امروز

یکشنبه ۳۰ مهر ۱۴۰۲ / ۲۲ اکتبر ۲۰۲۳ / شماره ۱۳۸۰ / ۸ صفحه / سال پنجم / ۵۰۰۰ تومان

وب گاه امروز: WWW.TODAYONLINE.IR

صفحه ۲

بیمه‌های تکمیلی زیر میزی هستند که به صورت روی میز پرداخت می‌شود

یک عضو کمیسیون بهداشت و درمان مجلس گفت: چرا باید عمل‌های پایه‌ای که برای آنها تعرفه نوشتی در بیمه پایه تعریف نشده است؛ با عنوان بیمه تکمیلی یا پرداخت چندین برابر پول به پزشک تحت عنوان بیمه تکمیلی انجام نشود. مسعود پزشکیان عضو کمیسیون بهداشت و درمان مجلس در جلسه علنی دیروز مجلس و در جریان بررسی بندی از لایحه برنامه هفتم توسعه، که به الزام بیمارستان‌ها برای قرارداد مستقیم با بیمه‌های تکمیلی مربوط می‌شد، بیان کرد: بیمه‌های تکمیلی همان زیر میزی هستند که رویزی شده‌اند بنده به عنوان جراح یک عمل را که در بیمه پایه تعریف شده است قبول نمی‌کنم و به جای آنکه عمل را...

صفحه ۲

بانک مرکزی عامل منفی شدن تراز تجاری است

رییس کمیسیون اقتصادی مجلس گفت: عامل اصلی اینکه میزان صادرات نسبت به سال گذشته کاهش یافت و برای اولین بار در تاریخ کشور تراز تجاری به منفی ۶ میلیارد دلار رسیده سیاست‌های ارزی بانک مرکزی است. پورابراهیمی در مراسم گرامیداشت روز ملی صادرات، با بیان اینکه به نظر می‌رسد که تمام تعریف‌ها علیه ایران در حال پایان است، اظهار داشت در سالهای گذشته کشورمان مسیری را پیدا کرده که بتواند از این اقدامات خصمانه تحریم‌ها عبور کند که علایم آن در گزارشی که معاون دیپلماسی اقتصادی وزارت امور خارجه ارایه کرد دیده می‌شود که مصداق آن عضویت ایران در ...

منشا رکود کشدار در بازار مسکن

پول قوی سرمایه گذاران ملکی، پارک شد!

وزیر تعاون، کار و رفاه اجتماعی:

جزییات دهک‌بندی جدید یارانه اعلام شد

صفحه ۲

حاجی زاده فلاح، تحلیلگر مسائل اقتصادی در کلت وکو با «امروز» مطرح کرد:

آورده اقتصادی اسرائیل از آوردگاه حماس-اسرائیل

صفحه ۲

ناصر قاسمی‌پور:

برخی بازنشسته‌ها توان خرید دندان مصنوعی را هم ندارند

صفحه ۳

استخر پولدارها عامل بحران آب شهری است

صفحه ۳

نحوه محاسبه کارمزد وام قرض‌الحسنه تغییر کرد

«امروز» در مورد ثبت کمترین نرخ بیکاری در کارنامه دولت سیزدهم گزارش می دهد

نقشه راه تحول کارآفرینی و جهش تولید

صفحه ۳

سرمقاله امروز

جمعیت و اشتغال

ابوالفضل شاه‌آبادی

جمعیت به عنوان یکی از عوامل مهم توسعه انسانی از یک سو و فقر و نابسامانی اجتماعی از سویی دیگر، همواره در طول تاریخ، در فرایند اقتصادی جوامع انسانی از نقش و جایگاهی ویژه برخوردار بوده است. جمعیت جهان در طول آخرین سده هزاره گذشته، به نو برابر افزایش یافت؛ افزایشی که تقریباً کل آن مربوط به کشورهای توسعه‌یافته و در حال توسعه بوده است.

جمعیت در ایران نیز حدود چهار برابر افزایش یافت. امروزه جمعیت در کشورهای مدکور، با رشد بسیار زیادی روبه رو است به طوری که تاریخ هر گز آن را تجربه نکرده است.

ادامه در صفحه ۳

یادداشت امروز

یک نسخه برای روزهای سالمندی

ا- مهران حسنخانی- مدرس و پژوهشگر

بر اساس آمارها رشد جمعیت سالمند در ایران دو برابر میانگین جهانی است و با چنین رشد چشمگیری پیش‌بینی می‌شود جمعیت سالمند کشور تا سال ۱۴۲۵، به ۲۳ درصد برسد. در وقع تا سه دهه دیگر از هر سه ایرانی، یکی از آن‌ها بیش از ۶۰ سال سن خواهد داشت. این رقم یعنی دیری نخواهد بود که کشور ما هم مثل بسیاری از کشورها در گیر پدیده سالمندی می‌شود. بنابراین در سال‌های آینده جمعیت بالایی از مردم ایران، نیازمند خدمات سالمندی خواهند بود که دولت موظف به تامین آن است چرا که در اصل ۲۹ قانون اساسی، به مسئله سالمندی اشاره شده که بر اساس آن هر خودداری از تامین اجتماعی از...

ادامه در صفحه ۵

روزنامه صبح ایران
کار و کارگر
یکشنبه ۳۰ مهر ۱۴۰۲
۶ ربیع الثانی ۱۴۴۵
۲۲ اکتبر ۲۰۲۳
سال سی و سوم ـ شماره ۹۳۱۴
۱۲ صفحه ـ تک شماره ۸۰۰۰۰ ریال
WWW.KARVAKAREGAR.COM

شغل تمام کارگران ساختمانی سخت و زیان‌آور است

سرویس کارگری. ۲۵درصد عوارض پروانه ساخت که در قانون مصوب مجلس برای پرداخت سهم بیمه کارفرما در نظر گرفته شده، نمی‌تواند برای بیمه بیش از ۶۰۰هزار کارگر ساختمانی منتظر بیمه در سراسر کشور کافی باشد.

«میکائیل صدیقی» رئیس کانون انجمن‌های صنفی کارگران ساختمانی کردستان با بیان این مطلب، مسئله بیمه را نگران‌کننده توصیف کرد و به ایلنا گفت: با شرایط فعلی امیدی نداریم کارگرانی که یکی از سخت‌ترین مشاغل دنیا را برعهده دارند بتوانند از بیمه حداقلی تامین اجتماعی و حمایت‌های آن بهره‌مند شوند.

ادامه در صفحه ۳

کارگر - مهدی نصیری

قول دوباره وزیر کار برای بررسی ترمیم مزد کارگران در شورای عالی کار

کارگران تحقق وعده دولت را انتظار می‌کشند

- جامعه کارگری راه‌حل اوضاع کنونی را به‌روزرسانی دستمزد می‌داند
- جهش‌های تورمی در اقتصاد ارزش یارانه نقدی را به نصف تقلیل داد
- کارگران می‌گویند تورم کنترل نشده و سبد هزینه‌ای دیگر معنای سابق خود را از دست داده است

در صفحه ۳

کارگر - هوشنگ هادی

میانگین قیمت مسکن در پایتخت به ۸۰ میلیون تومان رسید

رکوردزنی تورم سالانه مسکن در تهران

داده های مرکز آمار از وضعیت مسکن تهران نشان از چند اتفاق بی‌سابقه در شش ماه نخست امسال داشته است. تورم ماهانه برای سه ماه پیاپی در تابستان منفی بوده که نشان از توالی افت قیمت در این ماه‌ها داشته است .این در حالی است که تورم میانگین مسکن (تورم سالانه) اکنون در یکی از قله های کم سابقه خود قرار دارد.

به گزارش اکو ایران، پس از اعلام حسابی آمار مرکز آمار ایران بالاخره یکی از مهمترین گزارش‌های آماری اقتصادی یعنی وضعیت قیمت مسکن در تهران را منتشر کرد. نرخ تورم سالانه شاخص قیمت مسکن تهران در مسیری متفاوت از تورم ماهانه و نقطه‌به‌نقطه پیش رفته و یک رکورد تازه به ثبت رسانده است. نرخ تورم سالانه شاخص قیمت مسکن تهران نیز در شهریور ماه امسال به ۸۳,۹ درصد رسیده که نسبت به همین اطلاع در ماه قبل ۹,۱ واحد درصد افزایش بوده است. منظور از نرخ تورم سالانه درصد تغییر میانگین اعداد شاخص قیمت در یک سال منتهی به ماه جاری، نسبت به موقعیت مشابه خود در سال قبل است.

ادامه در صفحه ۹

پور ابراهیمی سیاست‌های ارزی بانک مرکزی را عامل کاهش میزان صادرات اعلام کرد

تراز تجاری کشور در نیمه اول امسال ۶ میلیارد دلار منفی شد

رئیس کمیسیون اقتصادی مجلس گفت: اگر در حوزه صادرات تمهیدات لازم نداشته باشیم، مشخص نیست چه اتفاقی می‌افتد. ۶ماهه اول سال ۱۴۰۲ نسبت به سال ۱۴۰۱، رشد منفی داشتیم. یکی از بحث‌های مشترک صادرکنندگان، مسئله تمهیدات ارزی است.

رئیس کمیسیون اقتصادی مجلس گفت: در سال ۱۴۰۲، عملکرد ۶ماهه وضعیت متفاوتی دارد. براساس آسیب شناسی میدانی، عامل منفی شدن میزان صادرات ما در سال گذشته و منفی شدن تراز تجاری به منفی ۶ میلیارد دلار، سیاست‌های ارزی بانک مرکزی است. علی رغم همه زحمات سازمان توسعه و ما به دلیل این سیاست‌ها نمی توانیم نتیجه مثبت بگیریم.

ادامه در صفحه ۴

کارگری صفحه ۳
عضو هیئت مدیره کانون عالی شوراهای کار:
دولت و مجلس حق ادغام صندوق‌های بازنشستگی با تامین اجتماعی را ندارند

ایران و جهان صفحه ۲
جهانگیری:
شعارهایی که یک ریال برای مردم ارزش ندارد فقط هزینه به مردم تحمیل می‌کند

پول و سرمایه صفحه ۴
عضو کمیسیون برنامه و بودجه و محاسبات اعلام کرد:
اختصاص یارانه ویژه برای دهک‌های کم درآمد جامعه

اجتماعی صفحه ۸
وزیر آموزش و پرورش:
درهای مدارس در روزهای پنج‌شنبه و جمعه برای ورزش خانوادگی باز می‌شود

روزنامه برگزیده فرهنگستان زبان و ادب فارسی
کیمیای وطن
نوشدارو سست وطن

معاون وزیر صمت وعده داد:
آغاز واردات خودروهای برقی از آبان ماه
اقتصاد صفحه ۲

وزیر اطلاعات:
انتقامی سخت در انتظار رژیم صهیونیستی است
سیاست صفحه ۲

روزنامه صبح اصفهان یکشنبه ۳۰مهرماه ۱۴۰۲ ۶ ربیع الثانی ۱۴۴۵ ۲۲اکتبر۲۰۲۳ شماره ۲۲۰۹ سال نهم قیمت: ۵۰۰۰ تومان ISSN ۲۲۷۶-۴۸۰۹ info@eskimia.ir Eskimia.ir سامانه پیامکی ۳۰۰۰۵۷۴۳۴۳

نخستین جشنواره اعطای نشان اقتصاد مقاومتی استان اصفهان برگزار شد؛

اعطای نشان درجه یک اقتصاد مقاومتی به هلدینگ پتروپالایش اصفهان

مدیرعامل هلدینگ پتروپالایش اصفهان:
پتروپالایش اصفهان، قلب واحدهای صنعتی ساخت ایران با نام عقاب خواهد شد
از طراحی ۴۵۲ طرح عمرانی و عملیاتی تا اجرای ۶۰ طرح هوش مصنوعی در پتروپالایش اصفهان

عکس: پریسا حاج‌آقا - کیمیای وطن

پایان صفحه ۸

سرمقاله — به قلم مدیرمسئول

علم رمز پیشرفت و اقتدار

«بارها بنده گفته‌ام که «اَلعِلمُ سُلطان» (۴) علم قدرت است. اگر بخواهیم کشور از آسیب‌های متعارف کشورهای دنیا مصون و برکنار بماند، در درجهٔ اوّل، یک کار مهم پیشرفت علمی است؛ اگر عقب ماندیم، آسیب‌پذیر خواهیم شد؛ باید تلاش کنیم عقب نمانیم.»(۱۴۰۲/۷/۲۵)

دنیای امروز دنیای علم است هرچند در همه زمان‌ها علم در پیشرفت جامعه بشری حرف اول را می‌زده است.

توصیه پیامبر اعظم(ص) مبنی بر «اطلبوا العلم من المهد الی اللحد» نیز تأکید بر اهمیت علم است. در جهان امروز تقویت بنیه علمی کشور، نه‌تنها اهمیتی کمتر از تقویت بنیه دفاعی و نظامی ندارد؛ بلکه می‌تواند ضامن اقتدار کشور در مواجهه با سایر کشورهای دنیا باشد.

صدور تفکر انقلاب اسلامی و الگو شدن جمهوری اسلامی ایران، می‌تواند با تقویت بنیه نظامی آغاز شود، ولی استمرار آن به واسطه تقویت بنیه علمی صورت خواهد گرفت.

لذا رهبر انقلاب بارها اقتدار علمی کشور و تقویت بنیه علمی را رمز موفقیت ما در مواجهه فکری و عملی با سایر دولت‌ها و ملت‌های جهان مطرح می‌کنند که می‌تواند در مقام عمل، تفکر و عملکرد نظام اسلامی را در نگرش ملّت‌ها و مناسبات سیاسی و اقتصادی دولت‌ها به نفع آرمان‌های اسلامی و منافع ملّی و مردمی سوق دهد.

رهبر عزیز انقلاب این امر را در وهله اول منوط به درک و فهم مردم، مسئولین و به ویژه نخبگان کشور می‌دانند و معتقدند که تا اصل قدرتمندی علمی ایران در شرایط کنونی مورد غفلت قرار گیرد، ما نمی‌توانیم، اقتدار علمی کشور را در مناسبات

سامانه بارشی جدید در راه اصفهان است
صفحه ۷
رشد ۱۲.۱ درصدی مصرف بنزین در منطقه اصفهان
صفحه ۴
نگاه روز:
پاییز و جولان آنفلوآنزا
صفحه ۷
آغاز برداشت گردو از باغ‌های بارور شهرستان خوانسار
صفحه ۳
هدف از برگزاری نمایشگاه، بازاریابی برای شرکت‌ها است
صفحه ۳
تأمین قیر برای روستاهای اردستان در دستور کار است
صفحه ۳
همکاری خوب دستگاه‌ها و کارخانه‌های اصفهان در حمایت از اردوهای راهیان نور
صفحه ۳
اعلام جزئیات دهک‌بندی جدید یارانه
صفحه ۱

عصر آزادی

روزنامه کثیرالانتشار سراسری

یکشنبه ۳۰ مهر ۱۴۰۲
۶ ربیع الثانی ۱۴۴۵
سال ۲۷ • شماره ۶۰۲۲
۸ صفحه • ۵۰۰۰۰ ریال

Asrazadi Newspaper
22 October 2023
www.asrazadionline.ir

۶

بانجربه عمل کردیم و بردیم

۳

بخش اجرایی همایش بین‌المللی سرمایه‌گذاری اردیبهشت سال آینده برگزار می‌شود

سرمقاله

ناترازی گاز در زمستان؛ آیا طرح های دولت کارساز خواهد بود؟

۲

برگزاری جشنواره فرهنگی ورزشی عشایری هارنا

۶

برپایی نمایشگاه چهارمین جایزه «عکس ۵» در خانه هنرمندان ایران

۸

اهمیت برگزاری نمایشگاه های گردشگری و صنایع دستی ۲۰۲۳ تبریز Tabriz Tourism Expo از زاویه "عصر آزادی"

همه باهم برای توسعه صنعت گردشگری

صفحه ۲۴

در جلسه کمیسیون حمل و نقل و لجستیک اتاق بازرگانی تبریز اعلام شد:

آذربایجان شرقی نباید به پایلوت آزمون و خطای مصوبات گمرکی تبدیل شود!

۳

مدیر صنایع تبدیلی و غذایی سازمان جهاد کشاورزی استان خبر داد:

رتبه سوم آذربایجان شرقی در حوزه صنایع تبدیلی و غذایی کشور

۷

شهروند

روزنامه صبح ایران

www.shahrvand-newspaper.ir

یکشنبه ۳۰ مهر ۱۴۰۲ | ۶ ربیع الثانی ۱۴۴۵ | 22 Oct 2023 | سال یازدهم | شماره ۱۲۹۲ | ۱۲ صفحه | قیمت ۵۰۰۰ تومان

صفحه ۲

وزیر اطلاعات: اسرائیلی‌ها منتظر انتقامی سخت، ویرانگر و مهلک باشند

از شورای امنیت برای حمایت از مظلومان کاری ساخته نیست

نعیم قاسم: در حمله زمینی، غزه گورستان دشمن خواهد بود

ترودو با فریادهای «شرم بر تو» از مسجدی در تورنتو بیرون رانده شد

صفحه ۱۱

فقط ۲۰ کامیون کمک‌های حیاتی و امدادی وارد غزه شدند

سوخت به غزه نرسید

صفحه ۲

مرکز آمار ایران اعلام کرد

تداوم روند کاهشی قیمت مسکن در تهران طی شهریورماه

صفحه ۷

ماجرای فروش زمین‌های فلسطینی‌ها به صهیونیست‌ها چیست؟

صفحه ۴

اقدامات سرخپوشان در راستای همدردی با مردم غزه

صفحه ۳

درهای مدارس پنجشنبه-جمعه‌ها باز می‌شوند

ورود والدین و فرزندان به مدارس برای ورزش

روزنامه هم‌میهن

یکشنبه ۳۰ مهر ۱۴۰۲ • ۱۶ صفحه • ۱۰ هزار تومان • دوره سوم • سال دوم • شماره ۳۵۲

www.hammihanonline.ir

پیشنهاد رفراندوم درباره فلسطین

نامه **محمد توسلی** دبیرکل نهضت آزادی ایران به رئیس شورای حقوق بشر سازمان ملل

گزارش فرهنگ ۱۶

نمی‌گذارند بهروز غریب‌پور کار کند

درباره انحلال «مکتب ایران» و ماجرای ساخته نشدن ابرای عروسکی «همای و همایون»

از انتقام تا اعتراض

گفتاری از **محمدعلی همایون کاتوزیان** درباره بازده سده هجویه‌نویسی در ایران

نهی آمران به معروف از منکر

ارزیابی **عبدالمجید معادیخواه** و **صالح نقره‌کار** از نقش آمران به معروف و ناهیان از منکر

بررسی پیامدهای مصوبه اخیر مجمع تشخیص مصلحت نظام درباره بانک مرکزی

دست دولت از منابع کوتاه می‌شود؟

گزارش اقتصاد ۱۰-۱۱

علی‌اکبر نیکوافبال اقتصاددان و استاد دانشگاه تهران

بانک مرکزی که مستقل باشد قطعاً می‌تواند کارهای اساسی انجام دهد اما از آنجا که بانک مرکزی در ایران مستقل نیست اینگونه تغییرات هم کمکی به آن نمی‌کند چون دولت هزاران مشکل سازمانی و غیرسازمانی دارد. اتفاقاً الان باید تغییر و تحولات در بانک مرکزی به‌گونه‌ای باشد که محدودیت‌های سابق آن کمتر شود وگرنه کاری پیش نخواهد رفت؛ به قول معروف آب را از سرچشمه درست باید کرد.

شاهین شایان‌آرانی کارشناس بازار پولی و بانکی

شورای پول و اعتبار وظیفه سیاست‌گذاری را داشته که رئیس بانک مرکزی نیز در آن حضور داشت و من متوجه نیستم چرا باید نام آن تغییر کند. به‌جای آن می‌توانستند سیاست‌ها و دستورالعمل‌های شورای پول و اعتبار را اصلاح کنند. اکنون براساس قانون جدید بانک مرکزی از اینکه به دولت و شرکت‌های دولتی وام بدهد منع شده است که به نظر می‌رسد نکته مهم و خوبی است.

گزارش بین‌الملل

اقتصاد آینده

روزنامه اقتصادی اجتماعی

www.eqtesadayandeh.ir

یکشنبه ۳۰ مهر ۱۴۰۲ | ۰۶ ربیع الثانی ۱۴۴۵ | ۲۲ اکتبر ۲۰۲۳ | سال هشتم | ۸ صفحه | ۵۰۰۰ تومان

۱۵۵۹

وزیر راه و شهرسازی اظهار کرد:

سهم چشمگیر عرضه گسترده‌تر زمین و مسکن برای کاهش تورم

مهرداد بذرپاش: ما دو هدف در کشور داریم، رشد تولید و کاهش تورم که سهم عرضه گسترده‌تر زمین و مسکن برای کاهش تورم، چشمگیر است و این موضوع نیازمند منابع مالی است.

صفحه ۲

اقتصاد آینده ضرورت تشدید نظارت و ساماندهی مشاوران املاک را بررسی می کند:

اتباع غیر مجاز بیشترین مراجعین برای اجاره و خرید منازل قولنامه ای!

صفحه ۸

در جلسه شورای عالی حج و زیارت مطرح کرد:

دستور رئیس جمهور برای کاهش هزینه های زیارت

صفحه ۲

سرمقاله

فارس پیشگام ساخت مسکن هوشمند باشد

سید محی الدین حسینی ارسنجانی

صفحه ۲

استاندار اصفهان:

سازمان بازرسی به مطالبه چند دهه مردم در زمینه تامین آب اصفهان جامه عمل بپوشاند

صفحه ۴

رئیس جهاد دانشگاهی فارس خبر داد:

گام بلند جهادگران در حوزه‌های فرهنگی و درمانی

صفحه ۵

معاون فنی و عمرانی شهرداری شیراز در پاسخ به اقتصاد آینده عنوان کرد:

روند عملیات سازندگی در پارک آبی شیراز

صفحه ۵

اطلاعات فناوران

Fanavarandaily.ir

نخستین روزنامه فناوری اطلاعات و ارتباطات ایران

• یکشنبه ۳۰ مهر ۱۴۰۲
• ۲۲ اکتبر ۲۰۲۳
• ۶ ربیع الثانی ۱۴۴۵
• شماره ۴۱۵۸

• سال هفدهم

۶ صفحه رنگی
۵۰۰۰ تومان

مدیرعامل شرکت مخابرات ایران:

پروانه مخابرات در گروی امضای قرارداد فیبرنوری است

مدیرعامل شرکت مخابرات ایران درباره مشکلات اخیر این شرکت و دلایل مأموریت وزیر ارتباطات برای رسیدگی به اوضاع مخابرات ایران همچنین علت اینکه بحث تمدید پروانه شرکت مخابرات طولانی شده است توضیح داد.

تسنیم – مجید سلطانی مدیرعامل شرکت مخابرات ایران درباره مشکلات اخیر به وجود آمده برای این شرکت و دلایل مأموریت وزیر ارتباطات برای رسیدگی به اوضاع نابهسامان شرکت مخابرات ایران، اظهار کرد: وزیر محترم ارتباطات به واسطه اینکه به عنوان سهامدار ۲۰ درصدی شرکت مخابرات ایران و نیز یکی از اعضای هیئت مدیره شرکت مخابرات ایران است و نیز دو عضو هیئت مدیره شرکت از ارتباطات سیار توسط ایشان منصوب می‌شوند. صفحه ۳

مدیر عامل ایرانسل در مراسم هفدهمین سال تاسیس این اپراتور:

تعرفه‌های فیبرنوری و اینترنت همراه قطعا باید اصلاح شود

بیژن عباسی آرند مدیرعامل ایرانسل در نشست خبری که دیروز (شنبه) به مناسبت هفدهمین سالروز آغاز به کار ایرانسل برگزار شد بر لزوم اصلاح تعرفه‌های ارتباطی و آثار منفی آن برای حفظ کیفیت ارتباطات مشترکان اینترنت کشور تاکید کرد.

فناوران – مدیرعامل ایرانسل در این مراسم، در چند بخش به ارائه آخرین دستاوردهای ایرانسل در زمینه‌های گوناگون پرداخت. وی در بخش ابتدایی این ارائه، با اشاره به مجموع سرمایه‌گذاری حدود ۱۰ میلیارد دلاری از آغاز به کار ایرانسل گفت: در حال حاضر ۶۴.۴ میلیون مشترک داریم که ۴۵.۵ میلیون از آنان مشترک اینترنت همراه هستند. ایرانسل در حال حاضر ۴۲.۳ درصد سهم بازار را به خود اختصاص داده و موفق شده در یک سال گذشته، تعداد مشترکان دائمی همراه خود را به ۷.۸ میلیون مشترک برساند که با رشدی بیش از ۲۵ درصدی نسبت به مدت مشابه سال گذشته همراه بوده است. صفحه ۲

شورای عالی انقلاب فرهنگی متولی VODها شد صفحه ۲

اسکمرها با تیک آبی در ایکس صفحه ۲

رگولاتوری: اجازه مشترکان برای ارسال پیامک انبوه الزامی است صفحه ۲

تکالیف وزارت ارتباطات برای دسترسی مردم به شبکه‌های صدا و سیما صفحه ۲

مبین نت

مبین‌نت؛ مجری پروژه ملی فیبر نوری منازل و کسب‌وکارها در کشور

۱۵۷۵ | www.mobinnet.ir

سپهر

روزنامه صبح غرب کشور

ما واقع‌بین و آرمان‌گراییم

۴ صفحه نسخه دیجیتال (فروش در جا)

مدیرکل امور مالیاتی استان همدان اعلام کرد:

پایان مهرماه، آخرین مهلت ارائه اظهارنامه عوارض آلایندگی و پرداخت عوارض مربوطه

صفحه ۲

مدیرکل تعاون، کار و رفاه اجتماعی استان کرمانشاه:

کاهش آمار بیکاری در استان کرمانشاه امیدوار کننده است

صفحه ۵

یکشنبه ۳۰ مهر ۱۴۰۲ ■ ۶ ربیع‌الثانی ۱۴۴۵ ■ ۲۲ اکتبر ۲۰۲۳ ■ سال سیزدهم ■ شماره ۲۶۹۴ ■ قیمت: ۱۵۰۰۰ تومان ■ ۸ صفحه + ۴ صفحه نسخه دیجیتال (فروش در جا)

www.sepehrpress.ir ISSN: 2588 - 459X

خط ریلی همدان- سنندج- باشماق برقی می‌شود

صفحه ۹

سپهرغرب در پی گفت‌وگو با دو تن از حماسه‌آفرینان ۳۰ مهر مطرح کرد:

حماسه ۳۰ مهر مسیر پیروزی انقلاب اسلامی را هموار کرد

حسین صادقیان: ما ۳۰ مهری‌ها همواره به انقلاب بدهکاریم، نه بستانکار

جواد بیات: دانش‌آموز امروز میراث‌دار سرمایه‌ای بوده که با بهای خون به او رسیده است

صفحه ۸

کشاورزی

حال ناخوش صنعت شیلات نهاوند در پی آلودگی

در گفت‌وگو با مدیرعامل مزرعه پرورش ماهی قزل دانش، بزرگترین واحد پرورش ماهی سردآبی در کشور مشخص شد در پی استقرار مرکز تفریحی و توریستی در سراب گاماسیاب در پایین‌دست این سراب ...

صفحه ۷

خبر

رئیس اتاق بازرگانی، صنایع، معادن و کشاورزی استان همدان مطرح کرد:

برقراری پرواز خارجی و هتلینگ بیمارستان‌ها ضامن تقویت توریست سلامت

تدوین اطلس صادراتی، تأثیرگذارترین اقدام در بخش تقویت صادرات

صفحه ۲

عرش خورشیدعلی همدانی در شهر کولاب تاجیکستان

به بهانه سالگرد تولد میرسیدعلی همدانی و خواهرخواندگی همدان و کولاب تاجیکستان

کاغذبازی شیک به نام خواهرخواندگی برای همدان

صفحه ۷

تمامی زیرساخت‌های شهرک شهید سلیمانی اراک تامین شده است

صفحه ۵

مدیرکل کتابخانه‌های عمومی استان همدان:

همدان در جایزه ملی خدمات کتابخانه‌های عمومی کشور خوش درخشید

صفحه ۲

گلیم نقش برجسته؛ هنر دستان خلاق زنان ایلامی

صفحه ۲

سایه

روزنامه سراسری

همراه با ۸ صفحه ضمیمه رایگان البرز

یک‌شنبه ۲۰ مهر ۱۴۰۲ | ۶ ربیع‌الثانی ۱۴۴۵ | ۲۲ اکتبر ۲۰۲۳ | سال بیستم | شماره ۲۹۱۱ | ۸ صفحه | ۱۵۰۰ تومان

انتخاب نصف‌النهار گرینویچ

در چنین روزی در سال ۱۸۸۴، نشست بین‌المللی نصف‌النهار در واشینگتن برگزار شد. موضوع آن، انتخاب یک نصف‌النهار بود که به عنوان مبدأ مشترک از طول جغرافیایی و استاندارد محاسبه زمان در سراسر جهان استفاده شود. نتیجه نشست یادشده، انتخاب نصف‌النهار گرینویچ به عنوان استاندارد بین‌المللی برای مختصات طول جغرافیایی صفر بود.

وزیر صنعت، معدن و تجارت اعلام کرد:

امکان تهاتر کالا با بلاروس فراهم شد

وزیر صنعت، معدن و تجارت از برقرار شدن امکان تهاتر کالا با بلاروس خبر داد و گفت: «رویکرد جایگزینی واردات در کشورهای مختلف شکست خورده و کشورهایی که رویکرد تولید صادرات محور را در دستورکار قرار دادند، جزو نمونه‌های موفق هستند». به گزارش ایسنا؛ عباس علی‌آبادی افزود: «در سفر اخیر به روسیه سفید (بلاروس) امکان تبادل کالا به صورت تهاتر با این کشور برقرار شد؛ به نحوی که متعاقبا از کارهای گذشته است». وی در ادامه درباره الزامات رسیدن به رشد اقتصادی هشت‌درصدی تعیین‌شده در برنامه هفتم توسعه، گفت: «از جمله مهم‌ترین الزامات تحقق این هدف رسیدن به رشد ۲۰ درصدی صادرات غیرنفتی است که نیاز به ۶۰ تا ۸۰ میلیارد دلار سرمایه دارد».

دروغی به نام آزادی بیان؛

هیس! همدردی با مردم مظلوم فلسطین جرم است!

۲

جایگاه سلامت روان در برنامه‌ریزی‌های توسعه

۳

یادداشت روز

ژن نئاندرتال‌ها و آمار بیکاری!

۲

سخن مدیرمسئول

پرسپولیس و استقلال و ادامه برزخ

۲

«عزت‌نفس» و درک معرفت والدین؛ آینده‌ساز موفقیت کودکان

یک بخش اساسی و اصلی که درون روابط خانوادگی وجود دارد، شیوه رفتار والدین با یکدیگر و اثربخشی آن در کودکان است؛ که به‌شکل مثبت و موفق با انحرافی و منفی آینده فرزندان را دربرمی‌گیرد و آن‌ها با آن مواجه می‌شوند. دو مورد مهم و قابل توجه مطرح است که با استمرار آن‌ها بین پدرومادر تعارض یا تفاهم به‌وجود می‌آورد: یکی، عزت‌نفس است و دیگری، درک مفهوم معرفت؛ که از مواد براهمیت ارتباطی‌ست و زیست در خانواده را قابل توجه نموده و آرامش، سکون و...

۳

محمود عباس رئیس تشکیلات خودگردان فلسطین در کنفرانس «سران صلح قاهره ۲۰۲۳» درباره بررسی تجاوزگری رژیم صهیونیستی به غزه و کاستن از تنش در فلسطین، گفت: «سرزمین خود را هرگز ترک نخواهیم کرد».

در نخستین جشنواره اقتصاد مقاومتی استان اصفهان صورت گرفت:

اعطای نشان اقتصاد مقاومتی به ذوب‌آهن اصفهان

۶

۲۰ نکته خواندنی از زندگی آندره‌آ بوچلی

۳

رئیس سازمان توسعه تجارت خبر داد:

انجام اقدامات لازم برای تک‌نرخی شدن نرخ ارز

۲

فرماندار مرکز مازندران:

ساخت پل اروست؛ تحقق شعار دولت مردمی و ایرانی قوی‌ست

۶

سفیر ایران در سازمان ملل:

وضعیت فلسطین توجه فوری بین‌المللی را می‌طلبد

۲

روزنامه یک شنبه

بازار کسب و کار پارس

Pars Business Market

شماره: ۱۳۴ - ۱۱ صفحه

۳۰ مهر ۱۴۰۲ -سال نهم- ۲۲ /اکتبر/۲۰۲۳-۰۶/ ربیع الثانی /۱۴۴۵ - شماره : ۸۶۳ - قیمت : ۱۰۰۰۰ تومان

رنگ باختن محرومیت خراسان شمالی با حمایت از ۶۵۰ طرح روستایی

بنیاد برکت در ۶ ماهه نخست امسال با حمایت از ۶۵۰ طرح اشتغالزایی و پرداخت ۶۰۰ میلیارد ریال تسهیلات به جوانان روستایی جویای کار خراسان‌شمالی گامی هدفمند در ایجاد اشتغال و رونق تولید برداشته و امیدها را برای محرومیت زدایی از قامت این خطه دوچندان کرده است.

از سنگ تا موشک

ایجاد ساز و کار «یادداشت وزارتی» برای انتقال موارد ضروری

وزیر اقتصاد در جمع مدیران کل امور اقتصادی و دارایی استانها اظهار داشت: مدیران ما در استانها با موارد خاصی در نظام اداری روبرو می شوند که نیاز است یک ساز و کار « یادداشت وزارتی» ایجاد شود تا در اسرع وقت پیگیری‌های لازم صورت گیرد... **ادامه صفحه ۳**

یادداشت

چرا کاهش نرخ بیکاری در جامعه مهم است

سکینه جافرنوده

کاهش نرخ بیکاری در جامعه بسیار مهم است و دارای تأثیرات مثبت بر اقتصاد و جامعه است. در زیر تعدادی از اهمیت‌های کاهش نرخ بیکاری را بررسی می‌کنیم:

رشد اقتصادی: کاهش نرخ بیکاری معمولاً به رشد اقتصادی کمک می‌کند. زمانی که بیشتر افراد در جامعه شغل داشته باشند، درآمدهایشان افزایش می‌یابد و این باعث افزایش تقاضا و مصرف در بازار می‌شود. این در نتیجه، توسعه کسب و کارها، افزایش تولید و ایجادفرصت‌های‌شغلی‌بیشترمی‌شود.

کاهش فقر: بیکاری می‌تواند عاملی برای فقر و نابرابری در جامعه باشد. وقتی افراد بیکار هستند، درآمدهایشان کاهش می‌یابد و این می‌تواند منجر به فقر و نیازمندی‌های اساسی نشان دهد. با کاهش نرخ بیکاری، افراد قادر به تأمین نیازهای اساسی خود و خانواده‌هایشان می‌شوند و فقر در جامعه کاهش می‌یابد.

بهبود سلامت روانی و جسمی: بیکاری

اقتصاد و سازندگی

روزنامه اقتصادی و اجتماعی

یکشنبه ۳۰ مهر ۱۴۰۲ سال هفدهم دوره جدید شماره ۱۱۷۹ ۸ صفحه ۵۰۰۰ تومان

عضو کمیسیون بهداشت و درمان مجلس:

«بیمه های تکمیلی» زیرمیزی هستند که به شکل روی میزی پرداخت می شود

وزیر فرهنگ و ارشاد اسلامی در جریان بررسی بندی از لایحه برنامه هفتم توسعه مربوط به رتبه‌گذاری سامانه‌ای برای رصد سبک زندگی مردم گفت: نباید وارد حوزه مسائل شخصی شویم به گزارش ایسنا، محمدمهدی اسماعیلی در جلسه علنی مجلس شورای اسلامی و در جریان بررسی بندی از لایحه برنامه هفتم توسعه در خصوص راه‌اندازی سامانه رصد و پایش سبک زندگی مردم اظهار کرد: دغدغه و نظرات دوستان را صلاح می کنیم اساسا هماطور که آقای مصری بیان کردند نباید وارد حوزه مسائل شخصی شویم اما... ۲

معاون وزیر: بانک ها از هر کرانه‌ای یک تیر به بخش خصوصی پرتاب می کنند

معاون هماهنگی امور اقتصادی و توسعه منطقه‌ای وزارت کشور گفت: بانک ها از هر کرانه ای یک تیر به سوی بخش خصوصی پرتاب می کنند که دولت و مجلس با آن مخالف است محسن کوشش نیاز شامگاه پنجشنبه در هفتاد و سومین جلسه شورای گفتگو دولت و بخش... ۳

پروژه «مدیریت آب شرکت فولاد مبارکه» یکی از ۵ پروژه برتر صنعت فولاد جهان

بنابر اعلام انجمن جهانی فولاد، پروژه «مدیریت بازچرخانی آب و استفاده از پساب‌های شهری جوامع محلی» فولاد مبارکه برای نخستین بار به دلیل تأثیر در مدیریت پایدار منابع آبی و ایجاد ارزش مشترک با جامعه، به عنوان یکی از ۵ پروژه برتر این دوره در بین نامزدهای نهایی در بخش جایزه... ۴

وزیر فرهنگ و ارشاد اسلامی:

نباید وارد حوزه مسائل شخصی شویم

۲

مدیرعامل هلدینگ پتروپالایش اصفهان در نخستین جشنواره اعطای نشان اقتصاد مقاومتی استان عنوان کرد:

هدف گذاری ما حمایت از شرکت های دانش بنیان است

۸

رئیس هیات مدیره انجمن صنایع غذایی عنوان کرد:

صنایع غذایی منبع اصلی درآمد کشور بعد از نفت و پتروشیمی

۴

سرمقاله

مجید گودرزی - استاد دانشگاه

لزوم ورود مدعی العموم به آمارهای بانک مرکزی و مرکز آمار ایران

بین هزینه نهایی ساخت و قیمت بازار مسکن در برخی مناطق بیش از ۶۰ درصد اختلاف وجود دارد.

بسیاری از آگهی های کاذب، وجود خارجی ندارند. جمع بزرگی از ذینفعان بی وقفه برای بالا بردن قیمت مسکن و تشدید بحران در مسکن تلاش می کنند.

متاسفانه دو نهاد رسمی بانک مرکزی و مرکز آمار ایران هم هر زمان قیمت مسکن به سمت متعادل شدن حرکت می کند، با انتشار آمارهای کذب بر تنور داغ این بازار می دمند.

دو سال پیش بود که بازار مسکن بر اساس اطلاعات ثبت شده در دفاتر مشاوران املاک ۱۵ %کاهش را نشان می داد اما بلافاصله مرکز آمار و بانک مرکزی طی آماری ساختگی ۴ %افزایش قیمت مسکن را منتشر کردند.

اکنون هم با وجود کاهش حداقل ۲۵ درصدی قیمت ملک و کاهش انتظارات تورمی، بانک مرکزی و مرکز آمار دوباره دست بکار شده‌اند.

گویا منبع اطلاعات آنها آگهی های کاذب است نه خرید فروش های واقعی! ما خواستار ورود مدعی العموم و مجلس شورای اسلامی به آمارهای کاذب نهادهای رسمی انتشار آمار مسکن شده ایم.

باید جلوی دروغگویی رسمی را بگیریم. این یک مطالبه جدی و ملی است.

ایران ورزشی

11

دلیل سهیل مهدی برای اخراج مربی استقلال

هاشمی‌نسب ID کارت نداشت!

16

اولین گل فصل سامان قدوس در انگلیس

نیش زنبور ایرانی در تن برنلی

15

متشا: گلم شانسی نبود؛ تحت فشار بودم

خدا دستم را گرفت

مشکل بدهی‌های پرسپولیس هیچ‌وقت حل نمی‌شود

بادامکی: قبل از آمدنم با گل‌محمدی حرف زدم

newspaper.inn.ir | inn.ir

روزنامه صبح ایران ● سال بیست و هفتم ● یکشنبه ۳۰ مهر ۱۴۰۲ ● ۶ ربیع الثانی ۱۴۴۵ ● 22 October 2023 ● شماره ۷۴۲۶ ● ۱۶ صفحه ● ۵ هزار تومان

قیمت ۲۰۰۰ تومان / شماره ۱۴۷۱

toseeirani.ir

توسعه ایرانی

روزنامه صبح
سیاسی-اجتماعی-اقتصادی

یکشنبه ۳۰ مهر ۱۴۰۲ / ۶ ربیع‌الثانی ۱۴۴۵ / ۲۲ اکتبر ۲۰۲۳

رئیس حماس:

از ایران درخواست حمایت بیشتری داریم

سیاست ۲

دربارهٔ «توزیع ناعادلانه» ثروت میان فوتبال و غیرفوتبالی‌ها

آقای بازیکن به چه کسی فخر می‌فروشید؟

آدرنالین ۸

مسعود دانشمند همزمان با روز ملی صادرات و در گفت‌وگو با «توسعه ایرانی»:

آمار اعلامی صادرات غیرنفتی شبیه شوخی است

چرتکه ۳

رفتاری که همه می‌دانند به مثابه گزافه‌گویی در تولید محتواست

رقابت در نمایش اعزام به غزه

همه ارگان‌های رسانه‌ای و تبلیغاتی حاکمیتی فعال شده‌اند تا سناریو اعزام به غزه را پرشورتر و جذاب‌تر به نمایش بگذارند. بین انقلابیون هم مسابقه عزیمت به راه افتاده بدون اینکه برای سفر به غزه وسیله‌ای و اسلیبی فراهم شده باشد. دکترین جمهوری اسلامی را مقام رهبری در مراسم مشترک دانش‌آموختگی دانشجویان دانشگاه‌های افسری نیروهای مسلح به صراحت بیان کردند و با اشاره به ادعای برخی محافل رژیم صهیونیستی و حامیان آن درباره دست داشتن غیرفلسطینی‌ها از جمله ایران در حوادث اخیر اشاره و تأکید کردند:

«البته ما پیشانی و بازوی جوانان فلسطینی و طراحان مدبر و هوشمند فلسطینی را می‌بوسیم و به آنها افتخار می‌کنیم اما این یاوه‌گویی‌ها اشتباه و این محاسبه غلط است و کسانی که می‌گویند ضربه اخیر فلسطینی‌ها ناشی از غیرفلسطینی‌ها است، ملت بزرگ فلسطین را نشناخته‌اند و دست کم گرفته‌اند» به راستی آورده چنین نمایشی برای تصمیم‌گیران کشور چیست؟ وقتی بالاترین مقامات کشور سیاست اصلی ایران را تبیین می‌کنند، دستگاه دیپلماسی، قوای نظامی و حتی تحلیل‌گران و تصمیم‌گیران بین‌المللی-

سیاست ۲

انتشار اخبار پرشمار دستگیری اعضای شورای شهر و شهرداران شهرهای مختلف کشور

چرا نام پارلمان شهری با فساد گره خورده است؟

شهرنوشت ۶

«اجلاس صلح قاهره» با حضور رهبران منطقه‌ای و فرامنطقه‌ای در مصر برگزار شد:

گشایش سیاسی یا «مُسکن دیپلماتیک»؟

جهان ۵

وعده دوباره مسئولان درباره بررسی ترمیم مزد کارگران در شورای عالی کار

آقای وزیر این بار سر قولش می‌ماند؟

دسترنج ۴

براساس اعلام مرکز آمار:

متوسط قیمت مسکن در تهران از ۸۰ میلیون تومان عبور کرد

چرتکه ۳

نماینده مجلس:

با ورود مستقیم آمریکا به جنگ غزه، تنگه هرمز را می‌بندیم

سیاست ۲

تورنمنت شرق آسیا و داستان تیم ملی

فدراسیون علیه لیگ!

آدرنالین ۸

روزنامه صبح ایران

راه مردم

یک‌شنبه ۳۰ مهر ۱۴۰۲ ■ شماره: ۸۲۶ ■ سال بیستم ■ ۸ صفحه / قیمت ۵۰۰۰ تومان ■ آمازات یک درهم

روزنامه سیاسی، اقتصادی، اجتماعی، فرهنگی، ورزشی

زهرا فلاحی، کارشناس انرژی

واردات بنزین بله، اما خودرو هیبرید خیر!

یادداشت، راه مردم: برخی از مسئولان دولتی موضوع واردات بنزین را رد می‌کنند، در حالی که این ناترازی در تولید و مصرف بنزین باید به روشی حل شود که واردات بنزین یکی از راهکارهای حل این موضوع است. اتکای بازار خودرو ایران به سوخت بنزین، باعث ایجاد چالش‌های اقتصادی و زیست‌محیطی شده است. عدم تنوع در سبد سوختی باعث می‌شود نوسانات قیمت نفت بر رویه تولید و توزیع سوخت در کشور تاثیر بگذارد. راهکار جایگزین پیشنهادشده توسط کشورهای توسعه یافته استفاده از گاز طبیعی یا CNG به عنوان سوخت جایگزین بوده که از دو دهه پیش مطرح شده است. بسیاری از کشورهای جهان درحال حرکت به سمتی هستند که نتیجه آن تنوع در سبد انرژی است. مشتریان می‌توانند خودروهای بنزینی، دیزلی، هیبرید، الکتریکی یا ...

امتناع خودروسازان از عرضه خودرو به بازار تخلف است

علی مهدیان

ضربه زدن به اسرائیل به چه قیمتی؟

۲

نگاه روز، راه مردم: می‌ارزد این همه مظلومیت و جنایت؟ چرا به این حیوان وحشی ضربه زدید که حالا چنین هار شود؟ نکته اول اسرائیل در...

جعفر علیان‌نژادی

شکست ایده «حبس نفرت در اسرائیل»

۲

سرمقاله، راه مردم: شاید برای بسیاری از افراد این سوال پوچ آمده باشد که چگونه در میان بخشی از مردم کشورهای اروپایی، احساسات ضدصهیونیست...

اسماعیل شجاعی
سخنگوی سابق شورای رقابت و کارشناس صنعت خودرو

تنظیم تعرفه منطقی تنها راهکار نجات بازار خودروی کشور از انحصار!

۲

نگاه روز، راه مردم: در خصوص تاثیرات واردات خودروهای خارجی این سوال مطرح می‌شود متقاضیان این محصولات چه افرادی هستند...

اسماعیل شجاعی، سخنگوی سابق شورای رقابت و کارشناس صنعت خودرو

تنظیم تعرفه منطقی تنها راهکار نجات بازار خودروی کشور از انحصار!

۲

رخداد، راه مردم: در خصوص تاثیرات واردات خودروهای خارجی این سوال مطرح می‌شود متقاضیان این محصولات چه افرادی هستند اما مساله این...

منظور: حاکمیت در حال تصمیم‌گیری برای ساماندهی اتباع است

چند نفر دیگر باید کشته شوند تا تصمیم بگیرید؟

روزنامه صدای ملت
SEDAYE MELLAT
یکشنبه ۳۰ مهر ۱۴۰۲ - ۶ ربیع الثانی ۱۴۴۵ - ۲۲ اکتبر ۲۰۲۳
سال بیستم - شماره ۲۳۹۷ - ۸ صفحه ۵۰۰۰ تومان

عمویی با اشاره به اعلام رسمی پایان تحریم‌های شورای امنیت علیه ایران:

ایران در واکنش به نقض عهد اروپا اقدام جبرانی انجام داد

سخنگوی کمیسیون امنیت ملی و سیاست خارجی مجلس اقدام اروپا در لغو نکردن تحریم‌های پیشین سازمان ملل علیه ایران در زمینه تسلیحاتی و موشکی را نقض فاحش برجام دانست و گفت: در حال حاضر محدودیت بین‌المللی برای برنامه موشکی ایران وجود ندارد؛ دولت جمهوری اسلامی در واکنش به این نقض عهد، لایحه عضویت در پروتکل الحاقی را به مجلس ارائه نکرد.

ادامه در صفحه ۴

محمودوند:

مهاجرستیزی ملت ایران دروغ است

یک عضو کمیسیون امنیت ملی و سیاست خارجی گفت: در خصوص تعیین وضعیت مهاجران خارجی منتظر گزارش وزارت کشور در این باره هستیم تا حول آن تصمیم‌گیری کنیم.

مرتضی محمودوند درباره آخرین وضعیت طرح ساماندهی اتباع بیگانه در مجلس شورای اسلامی گفت: در حال حاضر قانون فعلی تحت ساماندهی باید امضا شود و وزیر کشور ملزم است با سرعت بیشتری هم برای ساماندهی و هم برای رفع مشکلات فعلی در خصوص ورود اتباع پاکستانی، عراقی و افغانستانی و دیگر کشورهای همسایه یک گزارش کامل به اعضای کمیسیون قضایی دهد.

ادامه در صفحه ۲

با فراخوان ترک فوری اسرائیلی ها از کشورهای خاورمیانه فاش شد:

وحشت قاتلان مردم غزه از خشم مسلمانان جهان

صفحه ۲

تازه‌ها

رعایت اخلاق انتخاباتی توسط وزارت کشور، هیات نظارت و قوه قضائیه پیگیری خواهد شد ۲

جزئیات جدید از پرونده طراح اصلی نقشه قتل فجیع مهرجویی و همسرش ۷

آیت الله محمدحسن فاضل گلپایگانی(زالی) درگذشت ۲

ابومجاهد: مقاومت دشمن صهیونیستی را غافلگیر خواهد کرد ۲

راهی برای افزایش حقوق بازنشستگان باید فاصله‌ها کم شود ۶

تازه‌ها

رئیس کل دادگستری استان تهران: اختصاص شعب رسیدگی به پرونده‌های نقض حقوق شهروندی در تهران ۲

تشریک مساعی ایران و عربستان برای حل مشکلات زیست محیطی منطقه‌ای ۲

انتقاد کره شمالی از آمریکا بابت تامین موشک‌های دوربرد برای اوکراین ۲

بازیگران هالیوودی خواستار آتش بس در غزه شدند ۸

وضعیت فلسطین توجه فوری بین المللی را می‌طلبد ۲

روزنامه صبح خبر جنوب
www.khabarjonoub.ir - www.khabarAds.ir - www.khabarjonoub.com
برترین روزنامه منطقه‌ای کشور بر اساس رتبه‌بندی وزارت ارشاد
«خبر جنوب» را در فضای مجازی دنبال کنید
khabarnews_com
roozname@khabar
SHAPA:SSN1735-6644
سال چهل و پنجم – شماره ۱۲۴۹۹ – یک شنبه ۳۰ مهر ماه ۱۴۰۲ | ۱۰۰۰۰ تومان – امارات: ۲ درهم | ۱۶ صفحه | KHABAR-E-JONOUB MORNING NEWSPAPER | 45th year,NO.12499, Sunday,Oct.22.2023

یارب!
از کل جهان یک نظر لطف تو کافی است...
خداوندا، ما را در زمره آن صاحبدلانی قرار بده که آنقدر به آن‌ها عطا می‌فرمایی که خشنود می‌شوند چرا که جز به رضایت تو هرگز قدمی برنمی‌دارند و غیر از تو از هیچ احدی یاری نمی‌خواهند.

پایان جنگ زردپوشان شیراز بدون برنده ۱۶

«عزیزم» مدیون کیارستمی است ۲

دستور ابراهیم رئیسی درباره کاهش هزینه سفرهای زیارتی ۲
ضربه سنگین وزارت اطلاعات به سرکرده داعش در ایران ۲
مدارس کشور ۲۶۰ هزار معلم کم دارد ۲
این زنان با ضمانت دولت وام می گیرند ۲
ناگفته های جدید از دهک بندی یارانه ها ۲

خیمه انتخابات در اردوگاه های مختلف سیاسی برپا شد
برخی خیمه ها شلوغ تر برخی خلوت تر

گرم کردن این تنور چاره می خواهد

حقوق داوطلبان انتخابات نباید در حساب انتخاباتی واریز شود ۴

استانداران برای مولد سازی دارایی‌های دولت صاحب اختیار شدند

● اداره کل دارایی استان فارس در زمینه مولدسازی رتبه اول شد ۲

شیپور جنگ در اعماق زمین

غزه ۵۰۰ کیلومتر تونل با عمق ۳۰ متر در زیر زمین دارد، برخی از آنها به برق، روشنایی و خطوط ریلی مجهز شده اند و به ده‌ها نقطه دسترسی پنهان ختم می شوند

رئیس حماس:

از ایران درخواست حمایت بیشتری داریم

طالبان، آمریکا را شکست داد ما هم اسرائیل را شکست می دهیم

آواره شدگان غزه به ۱/۴ میلیون نفر رسیدند

بمباران روستاهای لبنان با بمب فسفری مرگبار

گردان‌های خودجوش ایرانی آماده کمک به غزه ۱۵و۱۶

بهروز افخمی در گفت و گو با خبر:

به من فحش بدهند تا مطرح شوم!

یک مشت آدم بیکار مفت خور بی سواد و حرف مفت زن روی جمله فیلسوفانه داریوش مهرجویی شلوغ کاری سیاسی و هیاهو می کنند مثل همین که درباره خندیدن من حرف مفت می‌زنند! ۱۲

با کسب عنوان صادرکننده نمونه ملی؛

سیمان لامرد بر قله صادرات ایران ایستاد

● ابراهیم غلام زاده زنگنه، مدیرعامل شرکت سیمان لامرد: صادرات، رگ حیاتی اقتصاد و توسعه کشور است ۵

شگفتی های علمی و فناوری

مرگ خورشید رویدادی حماسی خواهد بود ۱۵

تولید انرژی های پاک با سوزاندن پرهای مرغ ۱۵

هوش مصنوعی به جای شما در جلسه شرکت می کند ۱۵

عصر توسعه

ASRE TOSEE

یکشنبه ۳۰مهرماه ۱۴۰۲ - ۶ ربیع الثانی ۱۴۴۵ - قیمت ۲۰۰۰۰ریال

۲۲ اکتبر ۲۰۲۳ سال دهم - شماره ۱۵۸۸

معاون اول رئیس جمهور:

کشور آماده جهش اساسی و حل مسائل مهم شده است

صفحه ۲

سخنگوی وزارت امور خارجه:

اعلام و شناسایی بین‌المللی رژیم صهیونیستی به عنوان هویتی تروریستی مطالبه انسان‌های آزاده جهان است

۲

عصر توسعه/ پایگاه خبری

یادداشت

asretosee@yahoo.com

کارآفرینی زنان در دنیا (بخش اول)

عصر توسعه: زهرا گلیج

کارآفرینی نوعی ورود نوآورانه به دنیای کسب و کار است که با ریسک بسیاری توام است، اما مرزبندی جنسیتی برای آن قائل نیستند و دلیل تفکیک کارآفرینی به مردانه یا زنانه منظور از جهت برخی تفاوت‌های ظریف در نقش‌ها و شخصیت‌های این دو نسل است و گرنه تفاوت دیگری در کار نیست.

اساس کارآفرینی ذهنی بوده و بر بستر ایده و فکر استوار است هر چه ایده خلاقانه و بکرتر باشد فعالیت کارآفرینانه تر و میزان موفقیت آن در اجرا بیشتر است.

اما آنچه در دنیا به عنوان تفاوت کارآفرینی زنان و مردان است به فضای کسب و کار مربوط است و براساس گزارش‌هایی که بانک جهانی هر ساله استخراج و تحلیل می‌کند کشور به نسبت سهولت دسترسی به منابع و فضای کسب و کار مناسب در رتبه‌بندی بانک جهانی قرار گرفته و امتیاز دریافت می‌کنند و براساس امتیازدهی بانک جهانی در گزارش DOING BUSINESS در رده‌های مختلفی جای می‌گیرند. یکی از شاخص‌های رتبه‌بندی به وضعیت فضای کسب و کار زنان اختصاص دارد.

براساس سهولت فضای کسب و کار تعدادی از کشورها در رتبه‌های بالاتری نسبت به سایرین قرار دارند این به معنای اینست که زنان در کشورهای دارای رتبه بهتر به فضای بهتری برای کارآفرینی و فعالیت اقتصادی دسترسی دارند و در کشورهای در رتبه پایین‌تر فضای کسب و کار و کارآفرینی برای زنان نامساعدتر است.

سیاسی

۲

رییس کمسیون اقتصادی مجلس:

بانک مرکزی عامل منفی شدن تراز تجاری است

رییس کمسیون اقتصادی مجلس گفت: عامل اصلی اینکه میزان صادرات نسبت به سال گذشته کاهش یافت و برای اولین بار در تاریخ کشور تراز تجاری به منفی ٦ میلیارد دلار رسید، سیاست‌های ارزی بانک مرکزی است. به گزارش ایلنا، پورابراهیمی در مراسم گرامیداشت روز ملی صادرات با بیان...

اخبار

بررسی نقش حیاتی بانک‌ها در سلامت اقتصاد

شهری با دوازده دروازه

اختیارات جدید بانک مرکزی برای کنترل اضافه‌برداشت و برخورد با بانک‌های ناتراز

بررسی جزئیات لایحه برنامه هفتم توسعه:

مددجویان کمیته امداد و بهزیستی از پرداخت حق بیمه درمانی معاف شدند

روزنامه ایمان

یکشنبه ۳۰ مهر ماه ۱۴۰۲، ۶ ربیع الثانی ۱۴۴۵، ۲۲ اکتبر ۲۰۲۳، شماره ۵۸۳۱، سال بیست و ششم، ۵۰۰۰ تومان

قائم‌مقام سازمان بازرسی:

ترک فعل با کوتاهی مدیران در مبارزه با فساد قابل پذیرش نیست

قائم‌مقام سازمان بازرسی کل کشور با اشاره به قانون ارتقای سلامت نظام اداری و مقابله با فساد گفت: دستگاه‌های اجرایی و اداری به موجب این قانون و سایر قوانین مرتبط موظف به پیشگیری و مقابله با فساد هستند که این موضوع به آنها ابلاغ شد و از این به بعد، هیچ ترک فعل یا کوتاهی از مدیران دستگاه‌ها در زمینه پیشگیری و مبارزه با فساد قابل پذیرش نیست. احمد رحمانیان در نشست هم‌اندیشی معاونت اقتصادی سازمان بازرسی اظهار داشت: این سازمان در دوره تحول و تعالی تغییرات اصولی را در دستور کار خود قرار داده که منشهی به پیشرفت های قابل توجهی شده است. این تغییرات در...

۴

اسحاق جهانگیری:

باید با اصلاح‌طلبی کشور را از بن‌بست و تنگناها عبور دهیم

معاون اول ریاست جمهوری در دولت یازدهم و دوازدهم گفت: اصلاح‌طلبی که هزینه‌ترین و موثرترین راه برای خروج حکومت و نظام از تنگناها و بحران‌هاست. اسحاق جهانگیری در کنگره حزب کارگزاران اظهار داشت: قبل از هر چیزی مثل همه مردم ایران و انسان دوستان در دنیا همدردی خود با مردم مظلوم غزه را اعلام می‌کنیم به خصوص کسانی که بدون هیچ سرپناهی، بمب‌های وحشیانه بر سرشان ریخته می‌شود. نظام بین‌الملل برای حل این گونه مسائل بسیار عاجز است و قادر نیست این مسائل را به نحوی حل کند و ۷۰ سال است که مردم فلسطین به دنبال حق اولیه خود هستند که زندگی کنند. وی افزود: به...

۴

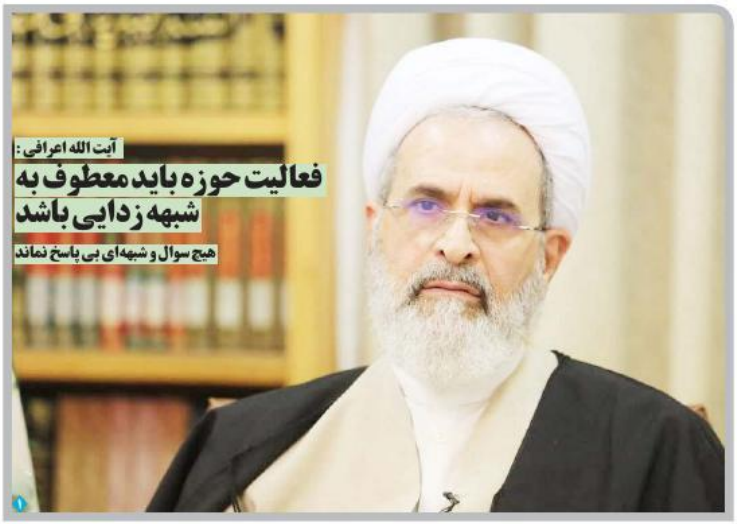

آیت الله اعرافی:

فعالیت حوزه باید معطوف به شبهه زدایی باشد

هیچ سوال و شبهه‌ای بی پاسخ نماند

۱

گزارش کامل «ایمان» از سفر معاون اجرایی رئیس جمهور به قم:

فرودگاه و مونوریل قم همچنان گرفتار اما واگر!

ایمان / گزارش خبری / روح اله کرمانی محسن منصوری معاون اجرایی رئیس جمهور به همراه استاندار قم روز شنبه در سفری یکروزه به قم از تعدادی از پروژه های نیمه تمام قم از جمله مونوریل ، فرودگاه و کنارگذر قم-سلفچگان -زاهجرد بازدید ودر جریان آخرین وضعیت این پروژه ها قرار گرفت . در این سفر تصمیم گیری درخصوص دو پروژه مهم واساسی شهر قم یعنی فرودگاه و مونوریل گرفته نشد ودرخصوص نحوه تامین بودجه و طرح امکان سنجی توسعه مونوریل منوط به تعیین تکلیف آن در استان شد. درخصوص فرودگاه نیزمعاون اجرایی رئیس جمهور گفت: دولت با انتخاب منطقه ویژه اقتصادی سلفچگان به عنوان سرمایه گذار...

۸

مدیرکل بازرسی استان قم مطرح کرد:

انتقاد از کم توجهی برخی مسئولان نسبت به وضعیت پردیسان

۱

سخنگوی شورای اسلامی شهر قم درگفت و گو با «ایمان»:

تکمیل پروژه های اطرف حرم مطهر ۲۰ هزار میلیارد تومان اعتبار ملی می خواهد

سخنگوی شورای اسلامی شهر قم گفت : تکمیل پروژه های اطرف حرم مطهر ۲۰ هزار میلیارد تومان اعتبار ملی می خواهد انتظار می رود دولت با نگاه ویژه تری مدیریت شهری قم را در تحقق این امر مهم یاری رسان باشد. مهندس روح الله امراللهی درگفت و گو با ایمان اظهارداشت : قم به لحاظ وجود بارگاه کریمه اهل بیت حضرت فاطمه معصومه (س)، مسجد مقدس جمکران و بزرگترین حوزه علمیه جهان اسلام متعلق به جهان تشیع ،رادگاه انقلاب اسلامی است و خدمت به این شهر...

۸

با شرط خادمی برای امام حسین(ع):

قصاص قاتل جوان قمی بخشیده شد

۶

«ایمان» بررسی می کند:

کالبد شکافی اعتراض مال باختگان تعاونی کارکنان استانداری قم

سالیان متمادی است که هر از چند گاه شاهد تجمعاتی هستیم که اعضای مال باخته با پلاکاردها و شعار های گوناگون و البته دیر هنگام به دستگاه قضایی پناه می آورند و از مسوولان قضایی انتظار رسیدگی قاطع و سریع را دارند . که نمونه اخیر آن دو فقره تجمع اعضای شرکت تعاونی کارکنان استانداری در مقابل فرمانداری و دادسرای انقلاب قم بود و انگونه که گفته می شود . به نظر می رسد بروز چنین مسایلی یک شبه اتفاق نمی افتاد و اساسا بروز این ناهنجاری ها و به تعبیر دیگر پیدایش فساد اقتصادی اقلیت و مال...

۱

مدیرعامل شرکت گاز استان قم خبرداد:

افزایش ۳ درصدی گاز تحویلی به مراکز سی.ان.جی

مدیرعامل شرکت گاز استان قم از افزایش ۳ درصدی گاز تحویلی به مراکز سی.ان.جی استان طی ۶ ماه سال جاری نسبت به مدت مشابه سال قبل خبر داد. مرتضی خوش لهجه با اعلام این خبر اظهار کرد: در شش ماهه نخست سال جاری ۹۴ میلیون و ۳۳۷ هزار مترمکعب گاز طبیعی به جایگاه‌های سوخت سی.ان.جی استان تحویل داده شد که این مقدار در سال گذشته معادل ۹۱ میلیون و ۵۴۹ هزار مترمکعب بوده است. وی با اشاره به فعالیت ۴۲ جایگاه عرضه سی.ان.جی در سطح استان، تصریح کرد: در حالی که نرخ...

۵

جمهوری اسلامی

یکشنبه ۳۰ مهر ۱۴۰۲ - ۶ ربیع الثانی ۱۴۴۵ - ۲۲ اکتبر ۲۰۲۳ - شماره ۱۲۶۵۷ - سال چهل و پنجم - ۱۲ صفحه - ۵۰۰۰ تومان

ساعات شرعی: اذان ظهر ۱۱/۴۹ ـ اذان مغرب ۱۷/۳۹ ـ اذان صبح ۴/۵۳ - طلوع آفتاب ۶/۱۷

آمارهای بی‌سابقه درباره گرانی مسکن در تهران

میانگین وزنی قیمت مسکن در تهران در شهریور امسال به ۸۰ میلیون و ۸۰۰ هزار تومان رسیده که نسبت به مدت شهریور سال گذشته معادل ۷۵,۳ درصد افزایش یافته است

صفحه ۱۱

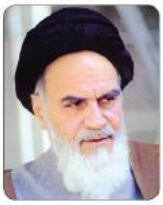

اگر نبود همت این محرومان و همت این روستائیان و همت این جنوب شهری‌ها، نه رژیم سابق ظلمش از بین رفته بود و نه ما در مقابل مشکلات می‌توانستیم مقاومت کنیم.

حضرت امام خمینی قدس سره الشریف
صحیفه امام - جلد ۱۷ - صفحه ۴۲۵

گسترش مخالفت با توطئه صهیونیستها برای کوچاندن اجباری مردم فلسطین

گوترش: باید به کابوس کودکان غزه پایان داد

گزارشگر ویژه سازمان ملل در اراضی اشغالی: سلاخی غیرنظامیان دفاع مشروع از خود نیست

سخنگوی ارتش اسرائیل: اجازه ورود سوخت به نوار غزه را نمی‌دهیم

محمود عباس: فلسطین را ترک نمی‌کنیم؛ در سرزمین خود خواهیم ماند

صفحه ۱۲

رهبر حزب جماعت اسلامی اقلیم کردستان عراق:

بارزانی‌ها سرنوشت اقلیم کردستان را به اسرائیل گره زده‌اند

۱

سیدهادی کائی زاده در مصاحبه با روزنامه جمهوری اسلامی:

جریان نفوذ افغان‌ها بسیار به ما نزدیک است

افغان‌ها در تهران بسیار زیاد هستند و به دو گروه طالبان و افغان‌های دارای مجوز تقسیم می‌شوند که همدیگر را هم قبول ندارند. افغان‌های ایرانی تا شب سرکار هستند ولی طالبان سرکار نمی‌روند. چرا؟ چون ماموریت دارند فقط در خیابان‌ها باشند

اگر افغانی غیرمجاز به ایران بیاید ۳ ماه تا یک سال حبس دارد، جریمه نقدی دارد و خروج از کشور. این قانون اصلا اجرائی نشد و دو سال است که آن را کنار گذاشته‌اند. این یعنی نفوذ

صفحه ۹

فشار لابی‌های صهیونیست به دانشگاه‌های آمریکا برای جلوگیری از مخالفت با اسرائیل

۱۲

ماهاتیر محمد:

حمایت آمریکا از اسرائیل عامل اصلی جنایات صهیونیست‌هاست

۱

یک عضو کمیسیون امنیت ملی:

منتظر گزارش وزارت کشور درباره ساماندهی مهاجران خارجی هستیم

صفحه ۳

سخنگوی فراجا خبر داد تحویل مستندات پرونده قتل «مهرجویی» به دستگاه قضا

صفحه ۱۰

راه حل عملی مسأله فلسطین

بسم‌الله الرحمن الرحیم

تجربه ۷۵ ساله مماشات دولت‌های عربی، مجامع بین‌المللی و حتی بخشی از فلسطینی‌ها با رژیم صهیونیستی نشان داد

کشته شدن ۲۲ خبرنگار از آغاز حملات رژیم صهیونیستی به غزه

صفحه ۱۴

ضربه سنگین وزارت اطلاعات به سرکرده داعش در ایران

صفحه ۷

نیویورک تایمز:

اقتصاد اسرائیل با بحرانی بی‌سابقه روبروست

صفحه ۱۴

روزنامه صبح ایران

وطن امروز

VATANEMROOZ.IR

یکشنبه ۳۰ مهر ۱۴۰۲ | ۶ ربیع الثانی ۱۴۴۵ | ۲۲ اکتبر ۲۰۲۳ | سال یازدهم | شماره ۲۸۸۳ | ۸ صفحه | ۳۰۰۰ تومان

VATAN-E-EMROOZ | VOL.15 | NO.3883 | SUN.OCT.22,2023 | ISSN:2008-2886

پیوستن بازیگران سرشناس آمریکایی به موج اعتراضات به جنایات صهیونیست‌ها در غزه

صدای هالیوود هم درآمد

صفحه ۶

بازار سرد مسکن

تقاطع‌گیری آمارهای رسمی و مشاهدات میدانی از قیمت مسکن نشانگر رکود غیرتورمی در این بازار است

صفحه ۵

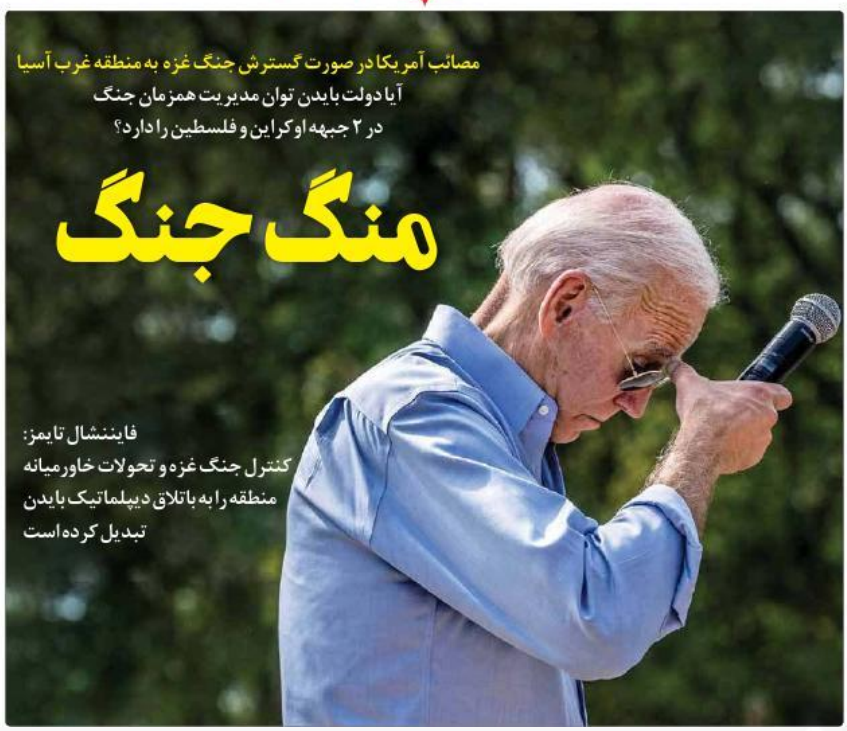

مصائب آمریکا در صورت گسترش جنگ غزه به منطقه غرب آسیا

آیا دولت بایدن توان مدیریت همزمان جنگ در ۲ جبهه اوکراین و فلسطین را دارد؟

منگ جنگ

فایننشال تایمز:

کنترل جنگ غزه و تحولات خاورمیانه منطقه را به باتلاق دیپلماتیک بایدن تبدیل کرده است

یادداشت روز

آمریکا و بحران خرج جنگ‌ها

تمانه اکوان: جو بایدن روز جمعه با حضور در دفتر بیضی، یکی از نادرترین سخنرانی‌های دوران ریاست‌جمهوری خود را بیان کرد. او در شرایطی دفتر بیضی را برای سخنرانی‌اش درباره حمایت از رژیم صهیونیستی انتخاب کرد که معمولا رؤسای جمهوری آمریکا زمانی که با یک بحران بزرگ امنیتی و سیاسی روبه‌رو باشند، برای گفت‌وگوی مستقیم با مردم از این دفتر استفاده می‌کنند. بایدن در این سخنرانی آمریکا را یک «ملت لازم و ضروری» برای حمایت از اسرائیل دانست و در عین حال تلاش کرد ۲ جنگ موجود در غزه و اوکراین را به یکدیگر پیوند دهد تا در نهایت بتواند بودجه مد نظر خود برای جنگ در اوکراین را با پوشش کمک به صهیونیست‌ها از کنگره درخواست کند.

او در این سخنرانی مطرح کرد ۱۴ میلیارد دلار برای کمک به رژیم صهیونیستی و ۶۱ میلیارد دلار دیگر نیز برای کمک به اوکراین در نظر گرفته است که در لایحه مد نظرش به کنگره ارسال خواهد کرد. بایدن برای گرفتن بودجه مورد نیاز، پای امنیت آمریکایی‌ها را هم پیش کشید و اعلام کرد پیروزی اسرائیل و اوکراین در جنگ‌های اخیر، امنیت ملی ایالات‌متحده را تأمین خواهد کرد. البته بودجه دیگری در این باره درخواست شده که قرار است صرف امنیت در مرزهای جنوب آمریکا یا همان پروژه ساخت دیوار مرزی با مکزیک شود. فهرست بودجه درخواستی بایدن اما در همین جا خاتمه نمی‌یابد.

شالاندا یانگ، مدیر دفتر «مدیریت و بودجه» ایالات‌متحده در نامه‌ای به مجلس نمایندگان، به فهرست بودجه‌های موردنیاز دولت بایدن اشاره کرد. در این نامه اشاره شده ۶۱ میلیارد دلار از بودجه ۱۰۶ میلیارد دلاری مورد نیاز دولت بایدن قرار است برای تهیه تجهیزات نظامی در اختیار اوکراین قرار گیرد. همچنین دولت بایدن ۱۴,۳ میلیارد دلار نیز به صهیونیست‌ها می‌دهد تا برای دفاع هوایی و موشکی و تقویت امنیت سفارتخانه‌های‌شان در سراسر جهان از آن استفاده کنند. رئیس‌جمهور آمریکا در همین حال برای اینکه نشان دهد نگران مرزهای ایالات‌متحده نیز هست، درخواست داد ۱۴ میلیارد دلار نیز

تیترهای امروز

چگونه عملیات توفان‌الاقصی ماهیت دیکتاتوری مقامات غربی و سانسور در رسانه‌های جریان اصلی را آشکار کرد

چشم‌بندی غرب برای غزه

صفحه ۲

مخالفت قاطع کشورهای عربی در کنفرانس سران قاهره با کوچاندن اجباری مردم فلسطین از غزه

فلسطین باقی می‌ماند

مصر روز گذشته گذرگاه رفح را برای چند ساعت باز کرد

صفحه ۳

موضع‌گیری ملاله یوسف‌زی برنده پاکستانی جایزه نوبل صلح علیه صهیونیست‌ها

نرگس محمدی همچنان ساکت است

ملاله و ملامت

صفحه ۴

ماجرای قتل مهرجویی و ضرورت اطلاع‌رسانی به موقع پلیس و حراست قضایی از افکار عمومی

برای آگاهی

صفحه ۴

هفته‌نامه
نی‌ریزان فارس
نی‌ریزان فارس زبان مردم است
یکشنبه ۳۰ مهر ۱۴۰۲ • ۶ ربیع‌الثانی ۱۴۴۴ • سال نهم • شماره ۴۵۵ • ۱۲ صفحه • ۵۰۰۰ تومان
Neyrizan Fars Weekly • 22.October.2023 • no.455

صفحه ۱۰

گفت‌وگو با محمدجواد رضاپرست

از زورخانه مشهد تا مرشدی در نی‌ریز

صفحه ۲

مصطفی‌پور مردسال فولاد ایران شد

تأکید معاون رئیس جمهور

آب خلیج فارس به نی‌ریز می‌رسد

۲

جشن حافظانه هنرمندان در سرای فاتح

۲

سرمقاله

نگاهی به طرح ساخت خانه‌های ۲۵ متری

کمتر بیشتر است

غلامرضا شعبانپور / مدیر مسئول

وضعیت مسکن چه به لحاظ اجاره و چه خرید بسیار سخت و برای برخی غیر ممکن شده است. متأسفانه هم اجاره و هم قیمت مسکن از ۵ سال گذشته تاکنون حدود ۱۰ برابر شده. اجرای طرح‌های مسکن دولتها هم نتوانسته آنچنان که باید از تقاضای موجود بکاهد. از چند سال پیش طرح احداث خانه‌های کوچک ۲۵ متری هر از گاهی مطرح می‌شود...

ادامه صفحه ۳

مردم و رانندگان ناراضی

نرخ دو پَهلوی سرویس مدارس

۸

نی‌تاک

گفتگوی منتشر نشده با زنده‌یاد احسانی در نی‌تاک ۳۶

۲

خبرها

بارشهای اصلی از ۱۵ آبان

۲

ماجراهای تبعه موجاز

اینقلابَ ناس

۷

روزنامه خبرشمال
باخبرشمال‌ایرانیم
شماره: ۲۷۴۸ سال بیستم
یکشنبه / ۳۰ مهر ۱۴۰۲
21 October / 2023
۶ ربیع الثانی ۱۴۴۵ قمری
۸ صفحه ۲۰۰۰ تومان
نخستین روزنامه منطقه‌ای دارای ترو ۲ ۱۰۰۰ در کشور
تدابیر دیموند
QMS Certificate Reviewer
KHABARESHOMALCOM

رئیس ستاد انتخابات گلستان:

برابر دستورالعمل وزارتی زمان ثبت‌نام تمدید نخواهد شد

۲

«خبرشمال» با توجه به ضرورتِ آسیب‌شناسی پدیده طلاق گزارش می‌دهد؛

غصه قصه‌های جدایی!

یکی از اصلی‌ترین دلایل طلاق در ایران مشکلات مالی است. به هر حال مشکلات مالی می‌توانند آرامش روانی اعضای خانواده را برهم زده و این مسئله باعث کم صبری افراد در برابر سایر مشکلات باشد. عموما افراد بدون در نظر داشتن مسائل مالی و صرفا از روی علاقه به طرف مقابل تصمیم به ازدواج می‌گیرند و پس از مواجه با مشکلات صبرشان لبریز می‌شود.

• صفحه ۳

تحلیل «خبرشمال» از ضرورت شفاف‌سازی هزینه‌های انتخابات مجلس؛

شرایط حساس کنونی و «رأی فروشی»

• صفحه ۲

معاون سیاسی، امنیتی و اجتماعی استاندار مازندران:

۱۳ آبان سرود ۲ هزار نفری دانش‌آموزان در ساری اجرا می‌شود

۲

مدیرکل غله و خدمات بازرگانی مازندران:

مطالبات گندمکاران استان پرداخت شد

۸

مدیرعامل شرکت توزیع برق گیلان:

گذر از تابستان با خاموشی صفر بزرگترین دستاورد بود

۶

مدیر شرکت ملی پخش فرآورده‌های نفتی منطقه گیلان:

۹۲ درصد جایگاه‌های «سی‌ان جی» استان استانداردسازی شد

۶

مدیرکل تعاون، کار و رفاه اجتماعی مازندران اعلام کرد؛

کاهش نرخ بیکاری استان در تابستان ۱۴۰۲

۸

رئیس کل دادگستری گلستان:

سرعت و دقت رسیدگی به پرونده‌ها از مهم‌ترین اصول قضایی است

۵

بامداد جنوب

Sun 23 October 2023 No: 2439

سال دهم- شماره ۲۴۳۹ - یکشنبه ۳۰ مهر ۱۴۰۲
۶ ربیع الثانی ۱۴۴۵ - ۸ صفحه - قیمت ۱۰۰۰۰ تومان

روزنامه بامداد جنوب

bamdaddaily93@gmail.com

تجمع بزرگ مردمی بوشهر در حمایت از مردم مظلوم فلسطین برگزار شد؛

اعلام آمادگی بوشهری‌ها برای کمک و اعزام به غزه

در صفحه ۵ بخوانید

رویداد NEWS ۲
با توجه به جنایت‌های صهیونیست‌ها و حمایت امریکا؛ به ساعت صفر رسیدیم

انرژی ENERGY ۳
تحریم‌ها چوب لای چرخ توسعه بخش نفت گذاشته است

اقتصاد ECONOMY ٤
صادرات ٤٨٢ هزار تنی محصولات کشاورزی و آبزی از بوشهر

جامعه SOCIETY ٥
۲ استاد بوشهری در فهرست پژوهشگران برتر جهان

ورزش SPORT ۷
اتفاقی ویژه برای فوتبال ساحلی گناوه؛ پاس جوان به لیگ برتر صعود کرد!

مگامال‌ها به داد گردشگری بوشهر می‌رسند!

۶ CULTURE ادب و هنر

۲۵ سال کار به روایت مدیرعامل؛

فرآوری ۱۹۶۰ میلیارد مترمکعب گاز در مجتمع گازی پارس جنوبی

در صفحه ۳ بخوانید

عصر اصفهان

روزنامه اجتماعی، اقتصادی

Newspaper ASR-E-ESFAHAN » 22 October 2023

روزنامه اجتماعی، اقتصادی صبح اصفهان ■ سال هشتم ■ شماره ۲۱۰۶ ■ یکشنبه ۳۰ مهر ۱۴۰۲ ■ ۶ ربیع الثانی ۱۴۴۵ ■ ۸ صفحه ■ تک شماره ۵۰۰۰ تومان

اتصال ۴۸ هزار مودی مالیاتی به سامانه مودیان

سرویس خبر

قانون پایانه های فروشگاهی و سامانه مودیان پس از سه سال بلاتکلیفی در دولت سیزدهم اجرایی شد و در کمتر از حدود پنج ماه، ۴۸ هزار مودی به این سامانه پیوستند.

سامانه مودیان با شفافیت در صدور صورتحساب های الکترونیکی، به ثبت خرید و فروش ها و هر گونه معامله منجر شده است تا جلوی انحراف های مالیاتی گرفته شده و مالیات ستانی عادلانه از فعالان اقتصادی دریافت شود.

فعال سازی سامانه مودیان یکی از راهکارهای بستن راه های فرار مالیاتی است و زمینه نظارت سازمان امور مالیاتی بر چگونگی معامله ها و خرید ... صفحه ۴

استاندار اصفهان از زبان فرمانداران می گوید؛

در تعیین قیمت مسکن نمی توانیم ورود کنیم

۲

کارتن‌خواب‌های ناژوان جمع آوری شدند

حذف گردش فیزیکی پرونده‌های شهرسازی در اصفهان

۲

عکس: مهدی مطلبی

قلعه طالخونچه به جا مانده از دوره قاجار

اخبار ۳
افتتاح دبستان پسرانه خیرساز مرحوم احمد ملک صالحی در کوشک

اقتصاد ۴
تعاونی‌های مسکن، راه میان‌بر خانه‌دار شدن

محیط زیست ۵
بخشی از مسیر تردد یوز پلنگ‌ها در میاندشت روشن شد

اجتماعی ۶
تهیه کتاب آموزش حقوق به زبان ساده برای نوجوانان

کاهش باردهی درختان پسته اصفهان به دلیل افزایش دما

۲

ستون اول
توانخواهان در سپهر توانمندی ۲

جهاد تبیین
سرعت رشد علمی کشور از متوسط جهانی بالاتر است ۲

دستگیری سارق اموال مغازه‌ها و معابر عمومی در شاهین شهر ۷

نیازمندی‌های عصر اصفهان
راهنمای مشاغل در صفحه ۶

یادداشت ۶
خواب آلودگی و رد خوشمزگی پشت فرمان!

ورزشی ۸
پایان مسابقات اتومبیلرانی درگ قهرمانی استان اصفهان

روزنامه دیار پاکان

یک شنبه ۳۰ مهر ۱۴۰۲ / ۶ ربیع الثانی ۱۴۴۵ / 2023 October 22

www.diyarepakan.ir

سال نهم / ۸ صفحه/ شماره ۱۷۰۶ / قیمت ۱۰۰۰۰ تومان

شهردار چالوس خبر داد:

شمارش معکوس اتمام تملکات رینگ ۴۵ متری

صفحه۲

معاون قضایی، اجتماعی و پیشگیری از وقوع جرم دادگستری مازندران:

کاهش ثبت طلاق در مازندران

معاون قضایی، اجتماعی و پیشگیری از وقوع جرم دادگستری مازندران از کاهش هفت درصدی طلاق در این استان در ۶ ماهه نخست امسال نسبت به مدت مشابه پارسال خبرداد.

صفحه۲

مدیرعامل آبفا مازندران مطرح کرد:

ثبت بیش از ۴۴ هزار حادثه در سامانه ۱۲۲

۲

سرپرست فرمانداری رشت خبر داد:

افزایش مشارکت اولویت کار هیات اجرایی در انتخابات

۲

استاندار قزوین:

جریان جدیدی برای مقابله با اسراییل در دنیا ایجاد شده است

۵

استاندار مازندران:

مازندران دبیرخانه دیپلماسی آموزشی کشور است

صفحه۲

سرمقاله

اسرار فرصت‌سوزی در قلعه مارکوه راسر

مهدیه وکیل‌زاد

۷

اخبار ویژه...

رئیس کل دادگستری مازندران:

وکیل قلابی در دادگستری مازندران دستگیر شد

صفحه۲

معاون استاندار گیلان:

ترافیک حمل و نقل در پل مرزی آستارا مدیریت می‌شود

صفحه۳

شهردار کرج :

تمرکز مدیریت شهری بر تغییر سیمای محله های محروم کرج است

صفحه۵

استاندار گلستان:

۸۰۰ پروژه نمیه تمام در گلستان وجود دارد

صفحه۴

رییس اداره امور عشایر استان قزوین :

تخصیص ۳۰۰ میلیارد ریال تسهیلات برای عشایر قزوین

صفحه۵

باختر

روزنامه صبح کرمانشاهیان

۴ صفحه - ۳۰۰۰ تومان

در باختر بخوانید؛

۱۰ استاد دانشگاه صنعتی کرمانشاه در بین دانشمندان برتر جهان

به گزارش باختر و به نقل از روابط عمومی دانشگاه صنعتی کرمانشاه، براساس اعلام موسسه علمی و انتشاراتی Elsevier و پیرو پژوهشی که به وسیله محققان دانشگاه استنفورد روی داده‌های پایگاه اسکوپوس انجام شده است، سه عضو هیأت علمی دانشگاه صنعتی کرمانشاه، بهزاد قنبری، رضا همتی و امین شهسوار گلدانلو در بازه زمانی بلند مدت خدمت علمی خود در این فهرست قرار گرفتند. همچنین ۱۰ استاد دانشگاه صنعتی کرمانشاه در فهرست دانشمندان ۲ درصد برتر دنیا در بازه زمانی کوتاه مدت (سال ۲۰۲۲) قرار گرفته‌اند.

دادستان عمومی و انقلاب استان خبر داد:

انهدام باند قاچاق سلاح در کرمانشاه

دادستان عمومی و انقلاب استان از انهدام باند قاچاق سلاح در کرمانشاه و کشف مقادیر قابل توجهی سلاح از این باند خبر داد. به گزارش باختر، حمیدرضا کریمی، اظهار داشت: با اقدامات اطلاعاتی صورت گرفته، یک باند قاچاق سلاح در یکی از محلات شهر کرمانشاه شناسایی و تحت رصد قرار گرفت. وی افزود: در این راستا با صدور دستور قضایی و ورود نیروهای پلیس اعضای این باند که دو نفر بودند، دستگیر شدند. دادستان کرمانشاه عنوان کرد: در بازرسی‌های انجام شده از مخفیگاه این متهمان مقادیر قابل توجهی سلاح گرم شامل حدود ۳۰ قبضه سلاح کمری و کلاشینکف، ۲۰۰ عدد فشنگ و ۵۰ قبضه خشاب کشف و ضبط شد.

WWW.BAKHTARR.IR

یکشنبه ۳۰ مهر ماه ۱۴۰۲ - ۶ ربیع الثانی ۱۴۴۵ - ۲۲ اکتبر ۲۰۲۳ • شماره ۳۸۷۶- سال سی و چهارم

این گزارش را در باختر بخوانید؛

۲

یک عدد کلیه برای امرار معاش به فروش می رسد

۲

با حمایت بازرگانی جام جم کرمانشاه

تیم کیک بوکسینگ WASCO کرمانشاه ۳۴ مدال ارزشمند را کسب کرد

آخر

به قلم دانیال تنها

اسطوره ای به نام «دکتر سعید کلانتری» قهرمان پرورش اندام جهان

۳

روستایی که هر خانه‌اش یک نهالستان است

۲

توضیحات مدیرکل کار در خصوص آمار بیکاری استان

۲

بیانیه اتاق اصناف کرمانشاه در پی حملات اخیر اسرائیل به غزه

۲

سرمقاله

بحران در کمین درختان بنه

فرزاد راوند

هفته‌های اخیر خبری نظرم را جلب کرد خبر کوتاه بود و قسمت اول این خبر خوشحال کننده بود ۶۰ تن سقز در کرمانشاه برداشت شد گرچه این خبر خوشحال کننده بود اما قسمت دوم همین خبر به نقل از رئیس اداره بهره برداری اداره کل منابع طبیعی استان مایوس کننده بود که این ۶۰ تن از ۲۰۰ هزار هکتار از اراضی جنگلی استان کرمانشاه که زیستگاه بنه هستند برداشت شده است یعنی به عبارتی از هر هکتار از اراضی جنگلهای بنه کسی بیش از ۳۰۰ گرم شیره بنه برداشت شده است و خبر فوق این پیام را به ما می‌دهد که برداشت بی رویه و به فکر آینده و احیای محصولی نباشیم سرنوشتی بهتر از این نخواهد داشت و اگر به فکر احیای این درخت و جنگلهای بنه این درخت پرخاصیت و اقتصادی نباشیم در آینده ای نزدیک باید آن را در موزه ها جستجو کنیم اگر از حدود سی سال پیش این درخت سودمند را احیا می کردیم امروز به جای برداشت ۶۰ تن شیره ۲۰۰ هزار تن شیره و ۵۰۰ هزار تن دانه روغنی مرغوب از درختی دیمی که نیاز به آب و خاک مناسب ندارد برداشت می کردیم و چه بسا اگر این درخت اگر در کشوری پیشرفته بود محصولات این درخت مانند شیره، روغن، ترشی، مربا، ادویه و... می توانست به برندی معتبر و چند میلیارد دلاری در سطح جهان تبدیل شود و اگر در استان عزیز خودمان در جهت احیای آن گامی بر می‌داشتیم امروز شاهد واردات ۱ الی۱۵ میلیارد دلاری دانه های روغنی از خارج نبودیم و دانه های روغنی این درخت به تنهایی می توانست علاوه بر تامین روغن کشور به صادر کننده روغن و دانه های روغنی تبدیل شویم افسوس که به فکر تولید اقتصادی و آینده استان نبوده ایم.

روزنامه وارش
مازندران ● گلستان ● گیلان
یکشنبه ۳۰ مهر ۱۴۰۲ - ۶ ربیع الثانی ۱۴۴۵ -۲۲ اکتبر ۲۰۲۳ -شماره ۱۵۹۸ - ۸صفحه - (مدل هشتم) ۴۰۰۰ تومان

در اقدامی توسط بخشداری مرکزی شهرستان رامسر صورت پذیرفت:

پاکسازی ساحل دلگشا رامسر

صفحه ۸

باران باش و ببار، عبرس کاسه های خالی از آن کیست «کوروش کبیر»

نشست هم اندیشی برای کمک به بیماران سرطانی شهرستان رامسر

صفحه ۸

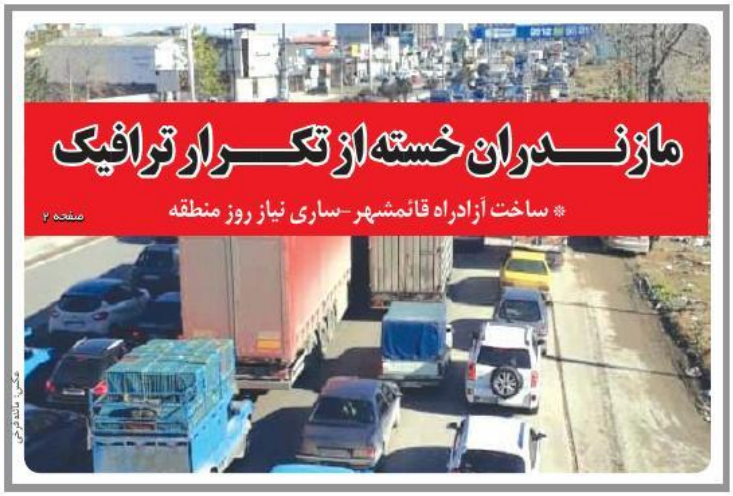

مازنـــدران خسته از تکـــرار ترافیک

* ساخت آزادراه قائمشهر-ساری نیاز روز منطقه

صفحه ۲

عکس: ماندفرحی

تازه‌های ثبت‌نام نهایی انتخابات مجلس شورای اسلامی در مازنـــدران

صفحه ۷

معاون استاندار مازندران:

تمرکز برنامه‌های ۱۳ آبان در مازنـــدران تبیین جنایات رژیم صهیونیستی باشد

معاون سیاسی، امنیتی و اجتماعی استاندار مازندران با بیان این که، تمرکز برنامه‌های ۱۳ آبان در استان پیرامون تبیین جنایات رژیم صهیونیستی باشد، گفت: همزمان با سالروز ملی مبارزه با استکبار و روز دانش آموز، اجرای گروه سرود ۲ هزار نفری دانش آموزان در ساری تدارک دیده شد.

روح الله سلگی در جلسه ستاد برنامه ریزی بزرگداشت ۱۳ آبان با حضور مدیران دستگاه‌های اجرایی و فرهنگی مازندران در ساری افزود: تبیین جنایات ضد بشری استکبار و رژیم صهیونیستی برای نسل جوان و نوجوان محور برنامه‌های امسال ۱۳ آبان استان این مسیول با انتقاد از سکوت و همراهی جریانات شبه روشنفکری در برابر جنایات رژیم صهیونیستی در سرزمین‌های اشغالی افزود: تمرکز عمده برنامه های فرهنگی روز ۱۳ آبان امسال باید بر روی تبیین جنایات رژیم جعلی اسرائیل باشدوی با اشاره به استانداردهای ۳گانه محافل سیاسی و رسانه ای غرب در مفهوم حقوق بشر و دموکراسی، حمایت نکردن کشورها و چهره‌های دگراندیش از حقوق مردم رنج دیده فلسطین را مورد انتقاد قرار داد و افزود: تاریخ هرگز لکه ننگ همراهی و سکوت مرگبار مجامع جهانی و برخی چهره‌های شاخص هنری و سیاسی در مسئله فلسطین را فراموش نخواهد کرد. سلگی خاطر نشان کرد: غرب وحشی با حمایت آشکار از دهشتی صهیونیست‌ها در غزه چهره واقعی خود را عیان کرد...

صفحه ۲

شهردار چالوس:

تملک رینگ ٤٥ متری چالوس رو به پایان است

صفحه ۲

بازار داغ صادرات کیوی مازنـــدران به هنـــد

صفحه ۳

استمرارِ فرصت‌سوزی در قلعه مارکـــوه رامســـر

صفحه ۷

مدیرکل غله و خدمات بازرگانی استان مازندران اعلام کرد:

پرداخت تمامی مطالبات گندمکاران مازنـــدران

صفحه ۷

روزنامه صبح ایران
اتراک
سیاسی، اجتماعی و فرهنگی
ATRAK DAILY NEWSPAPER
یکشنبه
۳۰ مهر ۱۴۰۲
OCTOBER.22.2023
۶ربیع الثانی ۱۴۴۴
سال شانزدهم- شماره ۱۳۳۰
VOL.16,NO.1330
قیمت ۱۰۰۰۰ تومان
با ما در ارتباط باشید
ATRAKDAILY.IR
058-32260391

سرمقاله

روابط دو جانبه آلمان و ایران

نکتا احمدی
دانشجوی کارشناسی علوم سیاسی

در سال ۱۹۵۲ روابط دیپلماتیک بین فدرال آلمان و ایران برقرار شد و نمایندگی ایران در آلمان افتتاح شد. پس از انقلاب اسلامی در سال ۱۹۷۹، روابط دو کشور در برخی زمینه ها بسیار تیره شد. به ویژه دولت آلمان با نگرانی وضعیت حقوق بشر در ایران و همچنین برنامه هسته ای ایران را دنبال می کند.

روابط اقتصادی آلمان و ایران به طور سنتی نزدیک بود. حدود ۳۰ درصد زیرساخت های صنعتی ایران در آلمان تولید می شد. با این حال در سال ۲۰۲۲، حجم تجارت خارجی به حدود ۱.۸۸ میلیارد یورو کاهش یافت و بنابراین تقریباً یک چهارم کمتر از سطح سال...

۲

آیا تحریم‌های ایران واقعا برداشته شده‌است؟

۲

مدیرکل امور حقوقی و مجلس و سرپرست دفتر تخصصی امور بین الملل و حقایق سازمان استاندارد ایران:

پتانسیل و ظرفیت های خوب خراسان شمالی در حوزه حلال

۷

اترک/مدیر کل امور حقوقی و مجلس و سرپرست دفتر امور حلال و روابط بین المللی سازمان ملی استاندارد ایران از رشد ۷۰۰ درصدی صدور نشان حلال در کشور خبر داد و گفت: در سال ۱۴۰۰ تنها ۸۰ کالای ایرانی دارای نشان حلال بودند که در سال ۱۴۰۱ شاهد رشد ۷۰۰ درصدی اعطای این نشان در کشور بودیم که برای سال ۱۴۰۲ نیز هزار نشان حلال هدف گذاری شده است.

سید ابراهیم ابراهیمی در مراسم بزرگداشت روز جهانی استاندارد که با حضور استاندار، رییس دادگستری استان، سرپرست اداره کل استاندارد...

عضو کمیسیون شورا‌ها:

شفافیت در هزینه‌های انتخاباتی موجب ایجاد فضای رقابتی در بستری سالم می‌شود

۲

عضو کمیسیون امور داخلی کشور و شوراها در مجلس با بیان اینکه شفافیت در هزینه‌های انتخاباتی موجب ایجاد فضای رقابتی در بستری سالم می‌شود، گفت: داوطلبان حتی می‌توانند گزارش هزینه کردهای خود را در راستای ارتقای شاخص اعتمادسازی در اختیار عموم قرار دهند...

پاسخ به پرتکرارترین سوال مردم در خصوص «کالابرگ الکترونیک»

۵

مشاور معاون رفاه و امور اقتصادی وزارت تعاون، کار و رفاه اجتماعی ضمن بیان اینکه استفاده از طرح کالابرگ الکترونیک کاملا «اختیاری» است، به میزان استقبال مردم از زمان اجرای این طرح اشاره کرد و گفت: در حال حاضر ۶۰ میلیون نفر از جمعیت کشور مشمول استفاده از کالابرگ الکترونیک هستند و این در حالیست که از ابتدای اجرای طرح کالابرگ الکترونیک تاکنون بیش از ۱۷ میلیون نفر در این طرح مشارکت...

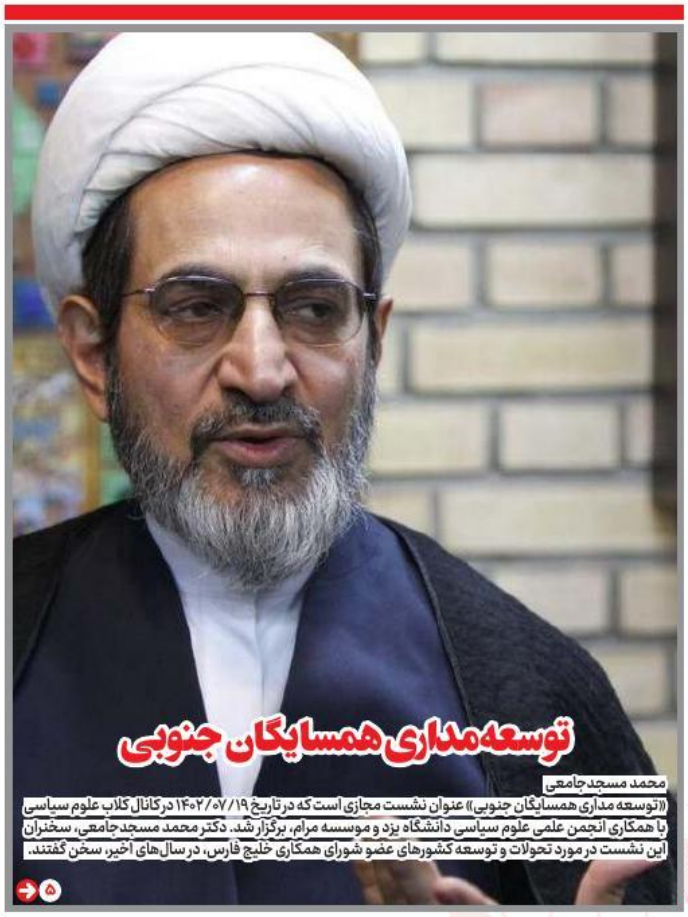

توسعه‌مداری همسایگان جنوبی

محمد مسجدجامعی

«توسعه مداری همسایگان جنوبی» عنوان نشست مجازی است که در تاریخ ۱۴۰۲/۰۷/۱۹ در کانال کلاب علوم سیاسی با همکاری انجمن علمی علوم سیاسی دانشگاه یزد و موسسه مرام، برگزار شد. دکتر محمد مسجدجامعی، سخنران این نشست در مورد تحولات و توسعه کشورهای عضو شورای همکاری خلیج فارس، در سال‌های اخیر، سخن گفتند.

۵

عکس: خبرآنلاین

روزنامه اقتصادی سیاسی اجتماعی فرهنگی

روزگار ما

یکشنبه ۳۰ مهر ۱۴۰۲ • ۲۲ اکتبر ۲۰۲۳ • ۶ ربیع الثانی ۱۴۴۵ • سال بیستم • دوره جدید شماره ۸۰۱۷۲۷ • ۸ صفحه • ۳۰۰۰ تومان

roozgarema@gmail.com econapress.com telegram.me/econapress econapress

توافق ایران و بلاروس در زمینه تهاتر کالا

۲

افزایش ۲ برابری واگن‌های مترو طی ۵ سال آینده

۴

روزگار ما گزارش می‌دهد؛

ورود به بورس، مشکل سرمایه‌گذاری در دانش‌بنیان‌ها را حل می‌کند؟

۲

یادداشت روز

بهبود وضعیت مسکن روستاییان سبب رونق روستا می‌شود

مسعود شریعت‌زاده
روزنامه نگار

بهبود وضعیت مسکن روستاییان از دو جهت اهمیت دارد؛ اول اینکه روستاها اغلب بافت فرسوده هستند که این موضوع با توجه به مخاطرات طبیعی و احتمال وقوع آنها بسیار خطرناک است.

در تمام حوادث طبیعی مانند سیل، زلزله که در سال‌های اخیر رخ داده اکثر آسیب‌دیدگان روستاییان بود که علاوه بر خسارت‌های، خانه‌هایشان را نیز از دست دادند؛ در حالی که اگر این خانه‌ها کمی مقاوم بود، تبعات حادثه بسیار کمتر می‌شد.

دوم اینکه این اقدام سبب رونق روستا می‌شود و نقش بسزایی در ارتقاء روحیه و دلبستگی مردم به بوم/اقلیم دارد و می‌تواند به نوعی رونق‌بخش زندگی روستایی باشد.

از طرفی، بزرگترین مشکل در تأمین مسکن، زمین است که خوشبختانه بخش زیادی از روستاییان این مشکل را ندارند و به اندازه کافی از زمین مناسب برخوردار هستند. در این شرایط کمی تسهیل در اعطای وام‌های با بازپرداخت کم و همچنین تسریع فرایندهای اداری، می‌تواند ضمن نوسازی روستاها، موضوعات مقاوم‌سازی مسکن، تأمین مسکن و...

۳

قفل نهضت ملی مسکن به دست پارسیان باز شد

۴

سرمقاله

جلال خوش چهره
کارشناس مسائل بین الملل

«غروب برجام» با سکوت گذشت

«غروب برجام» «روز انتقال» از کنار هیاهوی جنگ «حماس ـ اسرائیل» با سکوت گذشت. ۲۶ مهر (۱۸ اکتبر) موعد انجام وعده‌های برجامی و اجرای تعهدات همه طرف‌ها به توافقی است که هشت سال پیش میان گروه «پنج به علاوه یک» امضا شد. اکنون به نظر می‌رسد که این توافق پیش از آن که به سن بلوغ برسد، ناکام از دست رفته است. با این حال هنوز هیچ یک از طرف‌ها حاضر به از دست رفتن این طفل اذعان نمی‌کنند.

مدت‌ها پیش از شروع غافلگیرانه جنگ «حماس ـ اسرائیل» غرب با گره زدن سرنوشت برجام و انجام تعهدات خود در این روز با جنگ اوکراین، از ادامه تحریم‌های تسلیحاتی ایران خبر داده و ۱۸ اکتبر را روزی هشدار دهنده برای جمهوری اسلامی خوانده بودند. تهران نیز به این تهدید با دعاء فراخور غلظت‌هایش پاسخ می‌داد؛ از جمله این که «ناصر کنعانی» در واکنش به غوغای برپا شده گفته بود: «صبر کن تا روز موعود».

روز موعود به سر رسید اما در سکوت؛ نه طرف‌های غربی و نه تهران در این باره آن گونه که تهدید می‌کردند این سکوت چه معنا دارد؟ آیا ترجیح طرف‌ها عبور مسالمت‌آمیز از روزی است که می‌توانست ـ یا می‌تواند ـ نقطه عطفی در نوع تعاملات آینده ایران و غرب باشد؟ آیا این سکوت پیامد گفت‌وگوهایی است که مدت‌هاست میان تهران و واشنگتن جریان دارد؟ یا جنگ حماس ـ اسرائیل اولویت‌های نازمندی را در دستور کار همه طرف‌ها قرار داده و غرب نمی‌خواهد در کنار دو جنگ جاری در خاورمیانه و اروپا جبهه دیگری گشوده شود؟ اگر پاسخ به همه پرسش‌های بالا مثبت است، چرا وضعیت در حالت انجماد باقی مانده و بلاتکلیفی در نتیجه بخشی هشت سال توافق برای رسیدن به این روز که...

ادامه در صفحه ۲

جام جم

روزنامه فرهنگی، اجتماعی صبح ایران

یکشنبه ۳۰ مهر ۱۴۰۲ و ۶ ربیع الثانی ۱۴۴۵ • قیمت در استان تهران و البرز ۵۰۰۰ تومان و دیگر استان‌های کشور ۴۰۰۰ تومان • ۲۰ صفحه

با وجود انزجار افکار عمومی جهان از جنایات صهیونیست‌ها، کشورهای غربی به حمایت از اسرائیل ادامه می‌دهند

روی سیاه حقوق بشر

حق السکوت نوبل صلح

تاریخ‌سازی در حماسه هفتم اکتبر
خالد قدومی | نماینده حماس در ایران

رفح، گروگان صهیونیست‌ها
ورود قطره‌چکانی کمک‌های بشردوستانه به غزه

آمریکا مجوز کشتار داد
امیرمحمدرضا آشیانی | وزیر دفاع

واقعیت‌هایی که هویدا شد
سیدرضا صدرالدینی | تحلیلگر مسائل منطقه

مرگ رسمی گفتمان سازش
حنیف غفاری | عضو شورای سردبیری

بررسی موضوع مهاجران افغان در شبکه‌های اجتماعی چه پیامی دارد؟

نقشه شوم افغان ستیزی

۲۰

ریشه تفکرات نژادپرستانه و خشونت‌طلبانه صهیونیست‌ها را مرور کرده‌ایم

آزادگان جهان، بی‌تاب انتقام

۲

آیا وضعیت مهاجرت استادان دانشگاه به خارج کشور به مرز بحران رسیده است؟

دروغی به نام مهاجرت اساتید

۱۶

چشم انتظار درخشش کاروان «فرزندان ایران» در پارالمپیک هانگژو

اتحاد قلب‌ها درخشش رویاها

۴

جام پلاس

وزیر امور اقتصادی و دارایی در گفت‌وگو با «جام پلاس»:

ادعای کلید نداریم

۵

در گفت‌وگو با شاعران جبهه فرهنگی مقاومت بررسی شد

عقب ماندن نهادهای فرهنگی از هنرمندان

۸